



GOBIERNO REGIONAL
TARAPACÁ

An aerial photograph of a vast, arid desert landscape. The terrain is a mix of light brown and tan soil, with numerous ancient petroglyphs and geoglyphs scattered across the surface. Some of the visible markings include rectangular shapes, circular patterns, and various lines. The background shows rolling hills under a clear sky. The overall scene is one of a well-preserved archaeological site in a remote, dry environment.

#GobernandoDesdeLosTerritorios

ÍNDICE



Palabras del Gobernador: Inversión con sentido regional	4
Nuestra región de Tarapacá	5
Gobierno Regional de Tarapacá	11
Misión.....	12
Atribuciones del GORE	12
Organigrama.....	13
Gabinete y Divisiones	14
Comisiones, reuniones y mesas de trabajo Gobierno Regional	15
Consejo Regional de Tarapacá	16
Comisiones core 2025.....	19
Consejo de la Sociedad Civil.....	26
Corporación Regional de Desarrollo Tarapacá.....	28
Ejes de Desarrollo.....	35
Ejecución presupuestaria GORE	47
Ley de Presupuestos año 2025.....	48
Reporte Ley de Presupuestos.....	51
Rebajas / aumentos al presupuesto año 2025.....	56
Presupuesto ejecutado año 2025.....	57
Principales ejecutores de proyectos 2025.....	60
Gobiernos regionales Programas de inversión	61
Estado presupuestario y Estado financiero	62
Estado de situación presupuestaria (Balance de ejecución presupuestaria).....	63
Balance General Financiero (Estado de situación financiera).....	80
Ejes Prioritarios	85
Proyectos CICYT	94
Fondos concursables FNDR	96
Concurso FNDR 8% - Vinculación con la Comunidad 2025	98
Asignaciones Directas 8% FNDR 2025	101
Hitos del Gobierno Regional de Tarapacá 2025.....	103
Anexos.....	117



Inversión con sentido regional

El año 2025 fue un período de consolidación para el Gobierno Regional de Tarapacá. Los resultados alcanzados en materia de ejecución presupuestaria reflejan no sólo una adecuada gestión administrativa y financiera, sino también una convicción profunda: los recursos públicos deben transformarse en obras, programas y soluciones concretas para las personas.

Con una ejecución presupuestaria del 99,2%, nuestro Gobierno Regional se ubicó en el cuarto lugar a nivel nacional en inversión, posicionando a Tarapacá entre las regiones con mejor desempeño del país. Este resultado adquiere aún más valor considerando el importante crecimiento presupuestario que ha experimentado nuestra región en los últimos años y los desafíos asociados a una cartera de iniciativas cada vez más amplia y compleja.

Detrás de estas cifras existe un trabajo técnico serio y comprometido de funcionarias y funcionarios públicos, de los equipos del Gobierno Regional, de los municipios, de los servicios y de todas las instituciones que participan en la ejecución de proyectos para el desarrollo de Tarapacá. Porque ejecutar bien no significa sólo gastar recursos; significa hacerlo con planificación, responsabilidad y sentido de urgencia frente a las necesidades de nuestras comunidades.

Este desempeño nos permite proyectar con responsabilidad los próximos años, fortaleciendo la capacidad regional para impulsar iniciativas estratégicas en seguridad, salud, infraestructura, educación, conectividad, desarrollo social y recuperación de espacios públicos, entre muchas otras áreas prioritarias para nuestra región.

Durante 2025 también iniciamos un proceso de auditorías externas que marcó un precedente institucional para el Gobierno Regional de Tarapacá. Más allá de sus resultados, estas revisiones representan una herramienta fundamental para fortalecer la transparencia, revisar procesos internos y promover una mejora continua en el funcionamiento de las instituciones públicas. Estamos convencidos de que los servicios del Estado deben avanzar permanentemente hacia estándares cada vez más altos de control, eficiencia y confianza pública.

Esta Cuenta Pública refleja una gestión regional que ha buscado avanzar con responsabilidad, diálogo y visión de futuro, entendiendo que el desarrollo de Tarapacá requiere planificación, colaboración institucional y una administración eficiente de los recursos que pertenecen a todas y todos los habitantes de nuestra región.

José Miguel Carrvajal Gallardo
Gobernador Regional de Tarapacá



NUESTRA REGIÓN DE TARAPACÁ

ANTECEDENTES REGIONALES

Situación Regional



La división político-administrativa de la región de Tarapacá, vigente a la fecha, se sostiene a partir de la creación de la región de Arica y Parinacota el año 2007. Es así, que actualmente la región cuenta con dos provincias, la de Iquique y el Tamarugal, y siete comunas: Colchane, Camiña, Huara, Pica, Pozo Almonte, Alto Hospicio e Iquique.

A modo de caracterizar la situación actual de la región, en el cuadro siguiente se presenta un resumen de los principales datos demográficos correspondientes a los resultados del CENSO 2024. Cabe precisar que estos datos se basan en el número de personas y viviendas censadas, por lo que podrían variar respecto de los resultados finales:



ANTECEDENTES REGIONALES

Situación Regional



Siguiendo con la caracterización regional, el siguiente cuadro presenta un resumen de las principales estadísticas de la región en los ámbitos económico - productivo y social:

Económica - Productiva

PIB regional: Variación negativa del 8,3% para el año 2025

Tasa de desocupación: 8,7% - Tasa de ocupación: 61,5%
(trimestre móvil Ene a Mar 2026)

Ingreso monetario promedio de los hogares: \$1.245.327.-, el que se encuentra bajo la media nacional (CASEN 2024)

Social

Pobreza por ingresos: 3,5% (superior a la media nacional que se ubica en 17,3%, utilizando metodología 2024). Pobreza Multidimensional : 17,2% (promedio nacional 13,4%)

Población Inmigrante Internacional: 23,2%

Déficit cuantitativo: 14,9% de los hogares de la región. 10,42% de los hogares presenta hacinamiento

Según los resultados del CENSO 2024, las personas mayores de 65 o más años representan el 9,6% del total de la población regional, cifra que expresa un aumento de 2 puntos porcentuales en la representación de personas mayores a 65 años con relación al total de personas censadas en la región del año 2017.

En contraste, la población de 0 a 14 años muestra un decrecimiento del -1,6% respecto del año 2017, representando en la actualidad al 21,8% de la población regional censada.

Con relación al fenómeno migratorio, el 23,2% de las personas censadas en la región el año 2024, declaro haber nacido en un país distinto, correspondiendo el 53,2% de ellas a mujeres y un 46,8% a hombres.

El crecimiento demográfico de la región, tanto en inmigración internacional como nacional, ha provocado que Tarapacá tenga un crecimiento de su población por sobre la media nacional. Este crecimiento demográfico implica una mayor demanda de atención en los servicios de salud, el sistema educacional y en el sistema habitacional.

LA POBREZA EN TARAPACÁ

El porcentaje de personas en situación de pobreza por ingresos llegó a un 20,8% según la encuesta CASEN aplicada el 2024, cifra menor a aquella observada por la misma encuesta en el 2022 y que situaba el porcentaje de personas en situación de pobreza por ingresos en un 26,8%.

Además, la región se mantiene con el segundo mayor porcentaje de pobreza por ingresos en la macrozona norte.

En lo que respecta a la pobreza multidimensional, la situación en la región señala para el año 2024 (CASEN 2024) que un 17,2% de los hogares se encuentra en esta situación, es decir, presentó al menos una carencia en las áreas de educación, salud, vivienda y entorno, trabajo y seguridad social, y/o redes y cohesión social.

De los 181 mil 197 hogares de la región que a marzo de 2026 cuentan con Registro Social de Hogares (RSH), un 50,38% de ellos se encuentra dentro del 40% de mayor vulnerabilidad y menores ingresos, siendo Iquique y Alto Hospicio quienes concentran la mayor cantidad de ellos.

Las cifras a nivel regional muestran variación positiva de 1,52% respecto de la situación a marzo del año 2025, en el caso de la Provincia del Tamarugal, las comunas de Camiña, Huara y Colchane siguen presentando un 60% o más de hogares con RSH en tramo del 40% de mayor vulnerabilidad y menores ingresos.

¹ Dicha encuesta presenta modificaciones metodológicas el año 2024, aplicadas a las mediciones anteriores.



Situación de la calidad de vida en Tarapacá

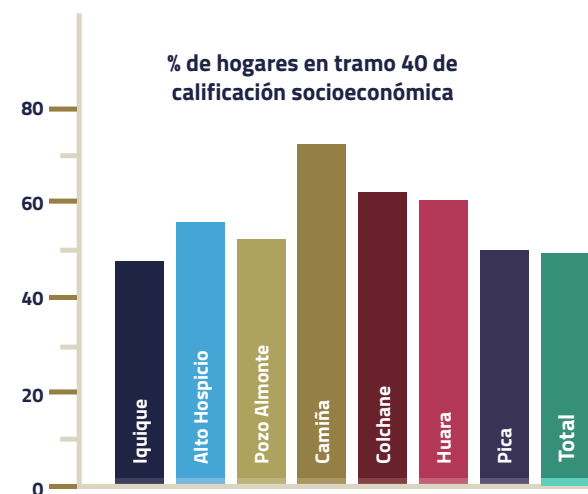

PRINCIPALES ACTIVIDADES ECONÓMICAS



Las principales actividades económicas en la región están relacionadas principalmente a la explotación de recursos naturales, destacando la minería y la pesca industrial. Además, la Zona Franca de Iquique (ZOFRI S.A.) ha provocado un desarrollo sostenido de actividades comerciales, lo que se suma a las industrias turísticas y aquellas vinculadas a los servicios personales.

En este sentido, el análisis preliminar de las Cuentas Nacionales realizado por el Banco Central respecto del Producto Interno Bruto (PIB), correspondientes al año 2025, señala que el país creció un 2,5% respecto del año 2024.

Con relación a la situación en la región de Tarapacá, las cifras señalan que la región "mostró un crecimiento de 4,0%, en línea con el desempeño de la minería del cobre. En menor medida, la industria pesquera y los servicios personales también aportaron al resultado regional".

En lo que respecta a la inversión regional, el Fondo Nacional de Desarrollo Regional administró una asignación para el año 2025 de \$52.741.939.000, destinando gran parte de los recursos a Inversión en Obras y Transferencias de Capital (Fondo Regional de Iniciativa Local; Transferencias FIC - Fomento Productivo; y Transferencias al Sector Privado.)

SITUACIÓN DEL EMPLEO EN TARAPACÁ

Respecto de la fuerza laboral en Tarapacá, la información disponible correspondiente al último trimestre móvil enero a marzo del 2025, destaca que un 88,8% de las personas que componen la fuerza de trabajo regional son Ocupados, de ellos el 28,1% corresponde a Ocupados Informales, lo que implica recibir ingresos donde no existe el contrato de trabajo y tampoco hay pago de imposiciones. En el trimestre enero - marzo de 2025, las personas ocupadas informales disminuyeron 17,5% con relación a igual periodo del año 2024.

Por su parte, los Desocupados equivalen al 11,2%, así como la suma de Desocupados más los Ocupados Informales, dan como resultado la existencia de aproximadamente 73 mil personas que carecen de un empleo formal, lo que representa cerca del 36,1% de la fuerza de trabajo; cifra que nos señala que el desempleo es un tema relevante en la región.

En síntesis, la región de Tarapacá, para enfrentar los desafíos y oportunidades de la sociedad del siglo XXI, debe construir una palanca de desarrollo que permita su inserción internacional, la captura de los excedentes que genera y disminuir las desigualdades que hoy la caracterizan.



DESOCUPADOS

11,2

OCUPADOS INFORMALES

28,2%

OCUPADOS

88,8%

GOBIERNO REGIONAL DE TARAPACÁ



**GOBIERNO REGIONAL
DE TARAPACÁ**

Misión

La misión del Gobierno Regional es propender al desarrollo local, humano, cultural, social, tecnológico y económico productivo de Tarapacá, gestionando los recursos del FNDR y coordinando la inversión pública regional, con eficiencia y probidad, para mejorar la calidad de vida de sus habitantes y el desarrollo equitativo de sus territorios.

Atribuciones del Gore

Aprobar y modificar las normas reglamentarias regionales que le encomienden las leyes, no pudiendo establecer en ellas, para el ejercicio de actividades, requisitos adicionales a los previstos por las respectivas leyes y los reglamentos supremos que las complementen;

Adquirir, administrar y disponer de sus bienes y recursos, conforme a lo dispuesto por la ley;

Convenir con los ministerios, servicios públicos, las municipalidades u otros gobiernos regionales programas anuales o plurianuales de inversiones con impacto regional, de conformidad con el artículo 81;

Disponer, supervisar y fiscalizar las iniciativas que se ejecuten con cargo a su presupuesto;

Aplicar las políticas definidas en el marco de la Estrategia Regional de Desarrollo;

Aprobar los planes regionales de ordenamiento territorial, los planes reguladores metropolitanos e intercomunales y sus respectivos planos de detalle, los planes reguladores comunales, los planes seccionales y los planes de inversiones en infraestructura de movilidad y espacio público, conforme a lo establecido en las letras c) y c bis) del artículo 36;

Formular y priorizar proyectos de infraestructura social básica y evaluar programas, cuando corresponda;

Proponer criterios para la distribución y, cuando corresponda, distribuir las subvenciones a los programas sociales, con arreglo a la normativa nacional correspondiente;

Aplicar, dentro de los marcos que señale la ley respectiva, tributos que graven actividades o bienes que tengan una clara identificación regional y se destinen al financiamiento de obras de desarrollo regional;

Aprobar las banderas, escudos e himnos regionales, en conformidad con el reglamento que señala el artículo 2° de la ley sobre uso o izamiento de la Bandera Nacional;

Diseñar, elaborar, aprobar y ejecutar políticas, planes, programas y proyectos dentro de su territorio, y;
Ejercer las demás atribuciones necesarias para el ejercicio de las funciones que las leyes le encomienden.

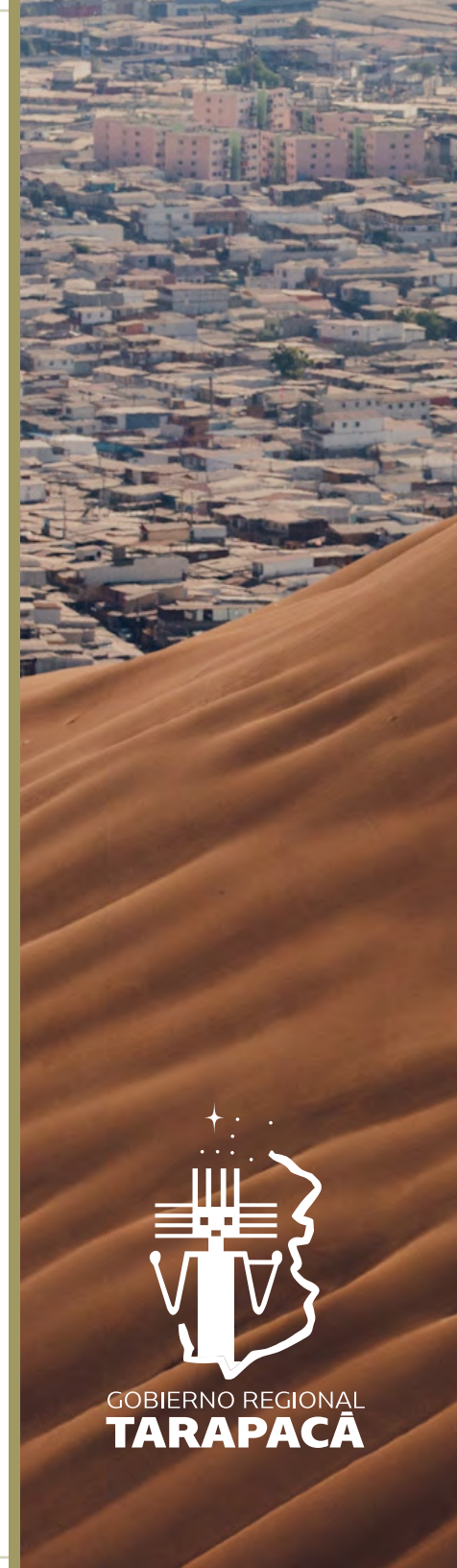

GOBIERNO REGIONAL
TARAPACÁ

ORGANIGRAMA

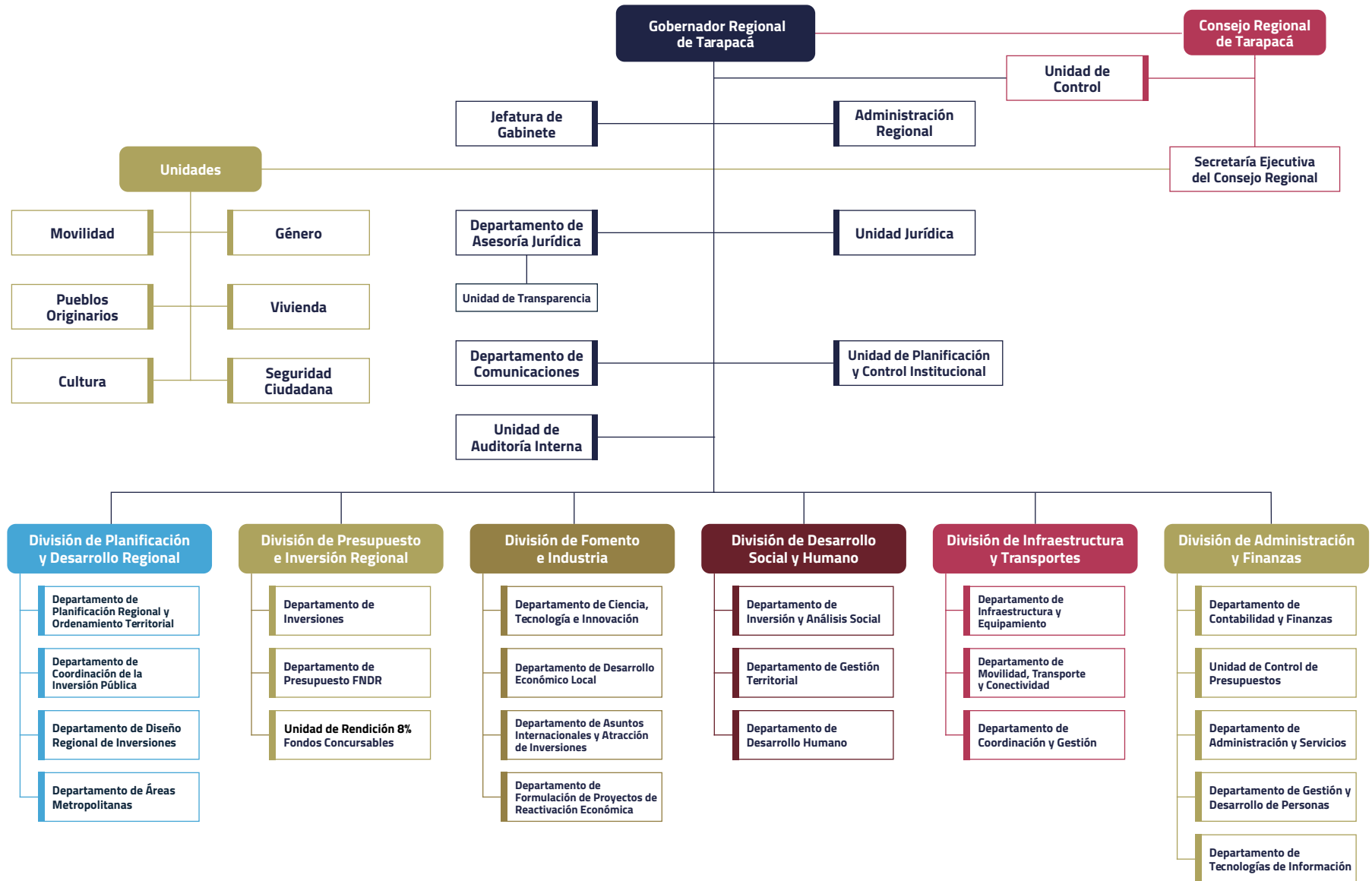

GABINETE Y DIVISIONES



El **Gobierno Regional** está compuesto por seis divisiones: División de Planificación y Desarrollo Regional (**Diplad**); División de Presupuesto e Inversión Regional (**Diprein**); División de Administración y Finanzas (**Daf**); División de Fomento e Industrias (**Difoi**); División de Infraestructura, Transportes y Telecomunicaciones (**Ditt**); y la División de Desarrollo Social y Humano (**Didesoh**).

GABINETE



Rosa María Alfaro Torres

Administradora Regional

Liderar la coordinación interna entre divisiones y la toma de decisiones en la ejecución de los procesos al interior del Gobierno Regional de Tarapacá, con énfasis en los procesos que generan el valor público institucional, para asegurar la implementación de la estrategia regional de desarrollo y la estrategia propia de la organización.

DIVISIONES



Rubén Berríos Camilo - Jefe de División

División de Planificación y Desarrollo Regional

Elaborar y proponer estrategias, políticas, planes, programas y proyectos para el desarrollo armónico del territorio, incluido el Plan Regional de Ordenamiento Territorial (PROT), sobre la base de procesos técnicos y participativos, conforme a las prioridades definidas por el gobierno regional. Asimismo, le corresponderá apoyar al gobernador regional en la evaluación del cumplimiento de las políticas, planes, programas, proyectos y presupuestos de carácter regional, y prestar asistencia técnica a las municipalidades y demás organismos de la administración que lo requieran.



Germán Tobar Contreras - Jefe de División

División de Administración y Finanzas

Gestionar la administración interna y la provisión de los servicios generales del gobierno regional.



Christopher Espinoza Matulic - Jefe de División

División de Presupuesto e Inversión Regional

Elaborar el o los proyectos de presupuestos de inversión del gobierno regional, así como de ejecutar y controlar dicho presupuesto de inversiones y los programas que administre el gobierno regional, asesorando al gobernador regional en la determinación de los proyectos de inversión a desarrollar o financiar según los lineamientos y prioridades de los instrumentos de planificación regional.



Gissel Godoy Riquelme - Jefa de División

División de Infraestructura y Transportes

Proponer, promover y ejecutar planes y programas de alcance regional, en materia de obras de infraestructura y equipamiento regional; y gestión de transporte.



Carolina Quinteros Muñoz - Jefa de División

División de Fomento e Industria

Proponer, promover y ejecutar planes y programas de alcance regional, destinados a estimular el desarrollo de la ciencia, tecnología e innovación para el desarrollo y de nuevas capacidades empresariales, facilitando la incorporación de las nuevas tecnologías de la información que propenda a favorecer el crecimiento sostenido, integrado y sustentable de la región respectiva, proponiendo y promoviendo instrumentos de fomento productivo.



Álvaro Jorquera Tapia - Jefe de División

División de Desarrollo Social y Humano

Proponer, promover y ejecutar planes y programas de alcance regional, conducentes a la igualdad de derechos y oportunidades y la cohesión social.

COMISIONES, REUNIONES Y MESAS DE TRABAJO GOBIERNO REGIONAL

Trabajando juntos: Llegamos más lejos

DIVISIÓN DE DESARROLLO SOCIAL Y HUMANO, DIDESOH

Provincia de Iquique

- Taller de Difusión y Capacitación del concurso 8%, en la ciudad de Iquique.

Provincia del Tamarugal

- Taller de Difusión y Capacitación del concurso 8%, en las comunas de Pozo Almonte, Colchane, Pica, Camiña.

DIVISIÓN DE FOMENTO E INDUSTRIA, DIFOI

- Consejo Regional de Capacitación.
- Mesa de Trabajo de Rectores y Directores de Universidades de la Región de Tarapacá.
- Gabinete Económico.
- Mesa Seguridad Alimentaria.
- Gobernanza Ecosistema Logístico Regional.
- Mesa Técnica de Residuos Sólidos e Industriales.
- Mesa Público Privada de Grandes Empresas y Asociaciones Gremiales.
- Consejo Ciudad Puerto.
- Mesa Regional de Turismo.
- Comité de Desarrollo Productivo Regional de Tarapacá.
- Comité Regional de Ciencia, Tecnología, Conocimiento e Innovación para el Desarrollo.
- Red de Oficinas de Fomento de los Municipios de la Región de Tarapacá.
- Comisión de Alto Nivel para el Desarrollo del Corredor Bioceánico Vial.
- Consejo Directivo del proyecto Transforma Turismo Descubre Tamarugal.
- Cumbre de Gobernadores.

DIVISIÓN DE PLANIFICACIÓN Y DESARROLLO REGIONAL, DIPLAD

- Comité consultivo de alcaldes del Área Metropolitana Alto Hospicio - Iquique.
- Comité Regional del Uso del Borde Costero, CRUBC.
- Coordinación regional del Gasto Público, Corgapu.

GABINETE

- Mesa Regional Animalista.
- Mesa Regional de Sustentabilidad.
- Mesa Técnica Sitio Geoglifos de Pintados.
- Mesa Técnica Reconstrucción Iglesia San Antonio de Padua de Iquique.

DIVISION DE ADMINISTRACIÓN Y FINANZAS, DAF

- VII Mesa de Coordinadores de Transformación Digital.

DIVISIÓN DE INFRAESTRUCTURA Y TRANSPORTES, DIT

- Departamento de Movilidad Transporte y Conectividad
- Alcantarillado Caleta Chanavayita.
- Participación en la mesa de electrificación Mamiña-Parca.
- PER Huara.
- Actualización Diagnóstico del STU de la Conurbación Iquique- Alto Hospicio.
- Formulación SCAT: Centro Control de Tránsito, junto a SECTRA, MTT Central y DA-MOP.
- "Servicio de Transporte Público mediante Buses Eléctricos en el Área Metropolitana de Iquique - Alto Hospicio, Región de Tarapacá".
- "Conservación de Aceras, Diversos Sectores Grupo 1, Comuna de Iquique".
- Coordinación de ejecución proyecto "Conservación Aceras Sector Sur, Av. Ramón Pérez Opazo y otros, comuna de Iquique".
- Mesa de coordinación intersectorial de proyectos de pavimentación regional.
- Diversas sesiones del Comité de Infraestructura en torno la construcción del "Plan de Movilidad.
- del Área Metropolitana Alto Hospicio-Iquique", para el levantamiento de una cartera de proyectos.
- Mesas de coordinación de la infraestructura para definición de carteras a desarrollar en conjunto con la Corporación Regional de Desarrollo de Tarapacá y el municipio de Iquique.
- Mesas de trabajo técnico para la definición de formatos de presentación de proyectos: presupuesto y análisis de precios unitarios, en coordinación con Tara-Paka.
- Suelo Salino 2024.
- Comisión Regional de Seguimiento y Evaluación del Convenio de Programación Socavones.
- Mesas técnicas de la Comisión Regional de Seguimiento y Evaluación del Convenio de Programación.
- Socavones.

CONSEJO REGIONAL DE TARAPACÁ

El Consejo Regional es un órgano colegiado, que cuenta con facultades normativas, resolutivas y fiscalizadoras, y que nace con la Ley 19.175 Orgánica Constitucional sobre Gobierno y Administración Regional.

La misión del CORE es hacer efectiva la participación de la comunidad regional. Les corresponde conocer las siguientes materias, entre otras:

Aprobar los planes y estrategias regionales y comunales de desarrollo y sus modificaciones.

Aprobar el Presupuesto del Gobierno Regional, ajustado a los límites del presupuesto de la Nación.

Resolver la distribución de los recursos del Fondo Nacional de Desarrollo Regional que correspondan a la región, los recursos de los programas de inversión sectorial de asignación regional y los recursos que el Gobierno Regional obtenga, en aplicación de lo dispuesto en el número 20 del artículo 19 de la Constitución Política de la República.

Aprobar los convenios de programación que el Gobierno Regional celebre.

Dar su acuerdo para enajenar o gravar bienes raíces que formen parte del patrimonio del Gobierno Regional y respecto de los demás actos de administración en que lo exijan las disposiciones legales, incluido el otorgamiento de concesiones.

Emitir opinión respecto de las proposiciones de modificación a la división política y administrativa de la región que formule el Gobierno Nacional y otras que le sean solicitadas por los poderes del Estado.



CONSEJO REGIONAL DE TARAPACÁ



2025-2029



Anally
Ferreira Herrera



Sergio
Asserella Alvarado



Francisco
Lincheo Torrejón



Giovanna
Trincado Avilés



Jorge
Muñoz González



Eduardo
Mamani Mamani



Lorena
Ramirez Palma

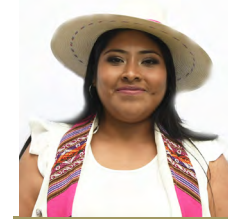

Lucero
Callpa Flores



Mauricio
Schmidt Silva



Nestor
Jofre Nuñez



Octavio
Lopez Álvarez



Lautaro
Lobos Nuñez



Hugo
Estica Esteban



Luis
Milla Ramírez



Pablo
Espinoza Caqueo



Williams
Miles Vega
Secretario Ejecutivo CORE

COMISIONES CORE 2025



Total sesiones plenarias y sesiones de comisiones: 284 sesiones

Régimen Interno	26
Infraestructura, Inversión y Presupuesto	32
Deportes y Recreación	13
Medio Ambiente y Energía	27
Fomento, Emprendimiento e Innovación	5
Desarrollo y Afianzamiento. Identidad Rural, Agricultura, Ganadería, Minería	14
Arte, Cultura y Turismo	11
Desarrollo Social y Equidad de Género	10
Transportes, Movilidad y Telecomunicaciones	07
Seguridad Ciudadana	10
Fiscalizadora	03
Vivienda, Desar. Urb. y Orden. Territorial	18
Salud	10
Educación	16
Patrimonio y Pueblos Originarios	01
Ética	01
Comisiones Conjuntas	49
*De las sesiones anteriores, 16 se realizaron en terreno.	
TOTAL DE COMISIONES	253 sesiones

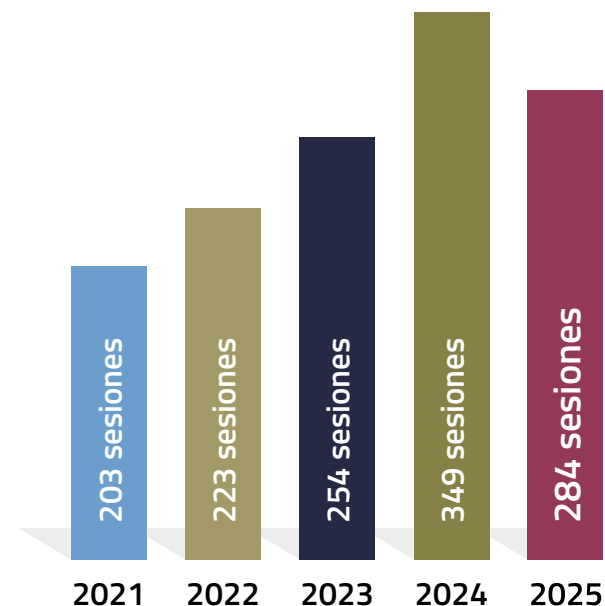

Sesiones Plenarias

Sesiones de plenos ordinarios:	24
Sesiones plenos extraordinarios:	7
SESIONES PLENARIAS	31 sesiones

SESIONES DE COMISIONES EN TERRENO DEL CONSEJO REGIONAL DE TARAPACÁ 2025



06.01.2025. Junto a ministros y subsecretarios planificamos acciones en el marco del Corredor Bioceánico Vial.



23.01.2025. Los consejeros regionales Lucero Callpa y Octavio López, junto a profesionales de la DIDESOH del Gobierno Regional, capacitaron a dirigentes sociales de Pica, sobre el Concurso Vinculación con la Comunidad 8% FNDR.



27.02.2025. En sesión de la Comisión de Medio Ambiente y Energía del CORE de Tarapacá, que preside el consejero Octavio López, la autoridad de SUBPESCA se comprometió a estudiar la aplicación de la veda de la anchoveta, con el objetivo de proteger el recurso.



05.03.2025. Cores Lorena Ramírez, Octavio López y Jorge Muñoz, participaron en inauguración de la sede social del poblado de Bajo Soga, obra que considero una inversión superior a los \$230 millones, y que se implementó mediante recursos FRIL.



05.03.2025. Cores Néstor Jofré, Lorena Ramírez, Jorge Muñoz y Hugo Estica, junto a autoridades comunales de Iquique y Pozo Almonte, y a ejecutivos EPI, analizaron las proyecciones del Puerto de Iquique con miras al Corredor Bioceánico de Capricornio.



19.03.2025. Consejeros Giovanna Trincado, Anally Ferreira, Francisco Lincheo y dirigentes de la Liga Recreativa del Adulto Mayor, se reunieron con el alcalde de Iquique para presentar un proyecto que de vida a un recinto deportivo exclusivo para clubes de la tercera edad.

SESIONES DE COMISIONES EN TERRENO DEL CONSEJO REGIONAL DE TARAPACÁ 2025



02.04.2025. En sesión de la Comisión de Medio Ambiente y Energía del CORE de Tarapacá, que preside el consejero Octavio López, la autoridad de SUBPESCA se comprometió a estudiar la aplicación de la veda de la anchoveta, con el objetivo de proteger el recurso.



04.04.2025. Encuentro de Presidentes y de Vicepresidentes de las Comisiones de Deportes de los Consejos Regionales CORES de la Macrozona Norte.



09.04.2025. En la Escuela Chipana de Iquique, autoridades regionales encabezadas por el Gobernador Jose Miguel Carvajal y los cores Anally Ferreira, Giovanna Trincado y Lautaro Lobos, presidieron acto de entrega de mochilas y útiles escolares.



08.05.2025. Core Lucero Callpa conforma la delegación de autoridades regionales de Tarapacá, que asistieron al Encuentro para la Promoción y Desarrollo Sustentable del Sector Camélido, en Antofagasta y que reunió a autoridades de cinco países de Sudamérica.



16.05.2025. Cores recorrieron infraestructura deportiva de primer nivel, que dejó en la Región Metropolitana, la realización del Panamericano y Parapanamericano Santiago 2023, con el objetivo de recabar antecedentes para replicar dichos recintos en Tarapacá, en el futuro mediano.



02.06.2025 . Integrantes de Comisión Conjunta en terreno del CORE, recorrieron predios agrícolas de Pica, para conocer de parte de campesinos y productores, los principales problemas que afectan al sector, y la manera de solucionarlos en forma conjunta.

SESIONES DE COMISIONES EN TERRENO DEL CONSEJO REGIONAL DE TARAPACÁ 2025



05.06.2025. Cores fueron invitados por los pobladores de Quebe, en Colchane, a participar en la última trilla de la quinoa de la temporada. Las autoridades conocieron necesidades de los agroganaderos rurales, para preservar y otorgarle valor agregado al producto.



07.07.2025. Cores participaron junto al Gobernador Regional José Miguel Carvajal, en la ceremonia de inicio del proceso construcción de la Política Regional de Turismo de Tarapacá P.R.T.T. 2024-2034, que se realizó en Canchones de La Huayca.



10.07.2025. Comisión Conjunta del CORE de Tarapacá sesiona en terreno, en el Centro Exploratorio del Conocimiento Canchones CECC de la UNAP, para conocer proyectos de desarrollo, investigación y fomento de la agricultura rural campesina.



05.08.2025. En ceremonia solemne, asumió como nuevo integrante del Consejo Regional de Tarapacá, el consejero del Tamarugal Pablo Alejandro Espinoza Caqueo.



27.08.2025. La Comisión Conjunta de Desarrollo Rural, de Educación y de Transportes del CORE de Tarapacá, sesiona en terreno, en Bajo Soga, comuna de huara, para registrar las necesidades de la comunidad agrícola.



03.09.2025. Comisión Conjunta de Vivienda y de Desarrollo Rural del CORE de Tarapacá, sesionó en terreno, en el Terminal de Agricultores de Alto Hospicio, para conocer los planteamientos de la Asociación de Agricultores Aymaras y Pequeños Productores del Tamarugal, que solicitan a Bienes Nacionales, la venta de los terrenos que arriendan.

SESIONES DE COMISIONES EN TERRENO DEL CONSEJO REGIONAL DE TARAPACÁ 2025



11.09.2025. GORE entregó equipamiento tecnológico a Carabineros de Iquique, consistente en cámaras fotográficas, lentes e impresoras, para mejorar proceso de obtención de pruebas en sitios del suceso.



15.10.2025. El Consejo Regional de Tarapacá aprobó destinar \$4.830 millones para cofinanciar el proyecto “Fortalecimiento de las Capacidades Institucionales en I+D+i, para Impulsar el Desarrollo Territorial y los Procesos de Descentralización”.



26.10.2025. En el Arena Cavanca de Iquique, se realizó la premiación del Mundial de Triatlón de Iquique “America” s Triathlon Premium Cup 2025, evento celebrado entre el 25 y el 26 de octubre, en el principal balneario de la capital regional.



29.10.2025. Sesión en terreno, en la comuna de Camiña, la Comisión Conjunta de Desarrollo y Afianzamiento de la Identidad Rural, Agricultura, Ganadería y Minería, y de Salud del Consejo Regional de Tarapacá, que presidió la consejera regional Lucero Callpa.



05.11.2025. Comisión Fiscalizadora del CORE, que preside el consejero Sergio Asserella, revisó en terreno, los avances de las obras de reposición de la sede del Club Social y Deportivo Yungay. El GORE proporcionó más de \$476 millones para su ejecución.



06.11.2025. CORES asistieron a ceremonia de entrega de 24 buses eléctricos, para la Asociación Línea 1 Transatlético de Alto Hospicio. La iniciativa forma parte del Programa “Renueva tu Micro” del Ministerio de Transportes, y para su implementación, el GORE aportó cerca de \$6 mil millones.

SESIONES DE COMISIONES EN TERRENO DEL CONSEJO REGIONAL DE TARAPACÁ 2025



02.12.2025. La presidenta de la Comisión de Desarrollo Social del CORE, la consejera Giovanna Trincado, asistió junto al Gobernador Regional José Miguel Carvajal, a la ceremonia de instalación de la primera piedra, del futuro Centro Comunitario "Nueva Victoria".



02.12.2025. Comisión de Seguridad Ciudadana del CORE sesionó en la Tenencia de Ujina, para conocer funcionamiento de la unidad, identificar sus necesidades, y proyectar soluciones, mediante proyectos que puedan ser financiados por el GORE de Tarapacá.



27.03.2025. Cores de Tarapacá participan en Encuentro Nacional de Consejeros Regionales que se realiza en Santiago, organizado por ANCORE. El evento constituye una instancia de diálogo para fortalecer el desarrollo y la gobernanza en las regiones.



24.04.2025. Consejera regional Lorena Ramírez participa en representación del CORE de Tarapacá, en el décimo tercer Comité de Integración y Desarrollo Fronterizo Chile-Perú 2025, que se realiza en Arica.



07.06.2025. Cores viajaron a Santiago, junto al Gobernador Regional, para presentar ante la DIPRES, el Presupuesto Regional para el Año 2026, Programas 01 y 02 sobre inversión y gasto de funcionamiento del GORE de Tarapacá



03.12.2025. Cores asistieron en Santiago, a la reunión con autoridades y representantes de la Dirección de Presupuesto y de distintos ministerios, para plantear las discrepancias ante la propuesta del Presupuesto de Inversión Regional 2026.

SESIONES DE COMISIONES EN TERRENO DEL CONSEJO REGIONAL DE TARAPACÁ 2025



20.02.2025. Ocho cores integraron la delegación del Gobierno Regional de Tarapacá, que participó en el sexto foro de territorios subnacionales del Corredor Bioceánico de Capricornio. La cita internacional se realizó en Campo Grande, Brasil, entre el 18 y el 20 de febrero.



11.08.2025. Core Lucero Callpa represento al Consejo Regional y al GORE de Tarapacá, en el Gran Encuentro de Integración Binacional Turístico-Comercial Bolivia – Chile, Hito 41, que se realizó en la zona fronteriza que marca dicho hito, y que pertenece al municipio de Ilica, en el vecino país.



14.10.2025. Siete cores representaron al Gobierno Regional de Tarapacá, en el Séptimo Encuentro del Foro de los Territorios Subnacionales del Corredor Bioceánico Capricornio, que se realizó en San Salvador de Jujuy, Argentina.



COSOC
TARAPACÁ

Consejo de la Sociedad Civil
Gobierno Regional de Tarapacá



**CONSEJO DE LA
SOCIEDAD CÍVIL**

CONSEJO DE LA SOCIEDAD CIVIL

del Gobierno Regional de Tarapacá



¿Qué es el COSOC?

Órgano colegiado autónomo y de carácter consultivo no vinculante, conformado de manera diversa, representativa y pluralista por representantes de asociaciones sin fines de lucro que tengan relación con la misión y temas de competencia del Gobierno Regional.

Función

Contribuir con ideas y opiniones constructivas en el diseño e implementación de las políticas públicas impulsadas por el Gobierno Regional.

Participación

El proyecto “Fortalecer el Funcionamiento del Consejo de la Sociedad Civil del Gobierno Regional de Tarapacá”, financiado a través del programa de apoyo a la gestión subnacional (AGES) de Subdere, tuvo como propósito generar las condiciones materiales necesarias para la realización de las sesiones ordinarias y extraordinarias del Consejo de la Sociedad Civil, conforme a lo establecido en su reglamento. Estas sesiones pueden incluir actividades en terreno, desarrolladas en distintas comunas de la región. Asimismo, se contempló la ejecución de al menos dos instancias de difusión del COSOC en terreno.

Estas acciones se llevaron a cabo con el objetivo de promover la participación ciudadana y fortalecer el conocimiento respecto de la estructura y funciones del COSOC del Gobierno Regional. De esta manera, se busca que los futuros procesos electorarios cuenten con una mayor participación de organizaciones funcionales y territoriales, así como con una representación más amplia y diversa. Todo ello contribuirá a enriquecer el trabajo de este Consejo y a consolidar su rol en el fortalecimiento de la gobernanza regional.

En cuanto a su funcionamiento y las atribuciones conferidas por el Gobernador, el COSOC ha logrado desempeñar sus funciones de manera efectiva gracias al respaldo de la **Unidad de Participación Ciudadana**, reconocida a nivel nacional. Esta unidad ha cumplido un papel clave en la integración de la voz de la ciudadanía dentro del ciclo de gestión de las políticas públicas impulsadas por el Gobierno Regional, fortaleciendo la legitimidad y pertinencia de las decisiones adoptadas.

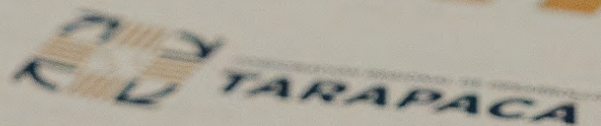

INFORME DE GESTIÓN TRIMESTRAL
PRIMER TRIMESTRE 2025
Período: Enero - Febrero - Marzo



**CORPORACIÓN REGIONAL
DE DESARROLLO
TARAPACÁ**

La Corporación Regional de Desarrollo de la Región de Tarapacá, es una institución de derecho privado sin fines de lucro, la que cuenta con personalidad jurídica desde el 3 de mayo del año 2011.

Respecto a su quehacer institucional, su principal función es potenciar y avanzar en temas relevantes para la región, operando a través del trabajo colaborativo con los diferentes servicios e instituciones, contribuyendo en este horizonte de gestión al diálogo, la articulación, la participación y el trabajo multisectorial en los ámbitos público y privado, la academia y la sociedad civil.

Misión

La CRDT tiene como misión aportar y apoyar al desarrollo económico, social y cultural de la región de Tarapacá, mediante la mejora de la productividad regional; y la articulación público-privada eficiente, eficaz y con altos estándares de probidad. Fomentando además la innovación en los distintos sectores productivos, como también haciéndose cargo de sus externalidades para mejorar la calidad de vida de los habitantes de la región”.

Visión

Ser reconocida como un “actor regional” líder en la generación, apoyo y ejecución de proyectos que impulsen el Desarrollo Territorial, a través de las diferentes líneas de acción propuestas por la institución.

Objetivos Estratégicos

- Contribuir al desarrollo regional a través de la generación de Iniciativas, Proyectos, Programas y Estudios.

- Lograr una efectiva Articulación Público-Privada en los Ejes Priorizados por la Corporación Tarapacá.
- Ser reconocidos como un ente promotor del desarrollo regional. Eficiente, Eficaz y Probo en su actuar.

Objetivos Específicos:

- Promover el desarrollo productivo regional.
- Contribuir al mejoramiento de la competitividad regional.
- Promover la generación y desarrollo de proyectos de Investigación, Innovación y Transferencia Tecnológica en la región.
- Promover el Desarrollo y la Actividad Turística regional y su Promoción en el Extranjero.
- La Investigación, el Desarrollo y la Difusión en la región de Tarapacá, de la Cultura, las Artes y los Patrimonios.
- Articular en general, actividades o iniciativas sin fines de lucro y que contribuyan al Desarrollo Económico regional.
- Promover la educación y formación integral de las personas en el ámbito de la educación.
- Promover, Difundir y Democratizar la Actividad Deportiva en la región.
- Velar por el bienestar de todos los habitantes de la región de Tarapacá en su dimensión biopsicosocial.
- Contribuir en la solución del Déficit Habitacional de la región.

DIRECTORIO

Corporación Regional de Desarrollo Tarapacá



José Miguel Carvajal Gallardo

Presidente

Gobernador Regional de Tarapacá y Presidente del Directorio CRDT.



Catalina Cortés Cortés

Directora

Directora Regional de la Corporación de Fomento de la Producción, CORFO Tarapacá; representante del sector Público.



Carolina Quinteros

Directora

Jefe de la División de Fomento e Industria (DIFO) del Gobierno Regional de Tarapacá; representante del sector Público.



Luciano Malhue González

Director

Gerente de Asuntos Públicos de la Compañía Minera Doña Inés de Collahuasi (CMEDIC); representante de las Industrias y las Pymes regionales. Designado por el Presidente del Directorio y Gobernador Regional.



Marco Calcagno Zuleta

Director

Presidente de la Asociación Gremial de la Pequeña Industria y los Artesanos (AGPIA, AG); representante de las Industrias y las Pymes regionales. Designado por el Presidente del Directorio y Gobernador Regional.



Richard Godoy Aguirre

Director

Alcalde de la Ilustre Municipalidad de Pozo Almonte (IMPA); designado por el Consejo Regional de Tarapacá (CORE).



Marcos Gómez Barrera

Director

Gerente General de la Asociación de Industriales de Iquique (AII, AG); designado por el Consejo Regional de Tarapacá (CORE).



Mario González Sepúlveda

Director

Empresario Gastronómico; designado por el Consejo Regional de Tarapacá (CORE).



Alberto Martínez Quezada

Director

Rector de la Universidad Arturo Prat (UNAP); representante de la Academia; designado por el "Comité de Ciencia, Tecnología y Desarrollo" del Gobierno Regional de Tarapacá.

Gestión Institucional Corporación Tarapacá

En las siguientes páginas podrán conocer el importante trabajo que realiza la Corporación Regional de Desarrollo de Tarapacá (CRDT) en favor del desarrollo del territorio. Se trata de una institución comprometida con los lineamientos estratégicos impulsados por el Gobierno Regional, promoviendo iniciativas orientadas al crecimiento económico, social, cultural y territorial de Tarapacá.

El año 2025 representó un período de importantes avances para la corporación y su equipo de profesionales, quienes trabajaron de manera comprometida para impulsar proyectos e iniciativas con impacto directo en las comunidades de la región.

A través de una gestión basada en la colaboración, la descentralización y el trabajo articulado con actores públicos, privados y sociales, la CRDT avanzó en ámbitos prioritarios como fomento productivo, sostenibilidad, turismo, infraestructura, patrimonio, innovación e internacionalización. Durante este período también se impulsaron proyectos vinculados a planificación territorial, equipamiento comunitario, cooperación internacional y recuperación de espacios con valor social y cultural, contribuyendo al mejoramiento de la calidad de vida de las personas.

Asimismo, se desarrollaron programas orientados a la reactivación económica, el fortalecimiento de las organizaciones y la puesta en valor del patrimonio regional, junto con acciones destinadas a proyectar a Tarapacá a nivel nacional e internacional.

Estos avances permitieron consolidar el rol de la corporación como un articulador estratégico del desarrollo regional, reafirmando su compromiso con una gestión eficiente, colaborativa y orientada a generar oportunidades y bienestar para los tarapaqueños y tarapaqueñas.



Centros Operativos

Los centros operativos de la CRDT también registraron importantes resultados durante 2025. Sumamos un nuevo Centro de Negocios Sercotec en Alto Hospicio, ampliando nuestra cobertura territorial para fortalecer la asesoría gratuita y personalizada a emprendedores y microempresas.

El Centro Acelerador de Proyectos Regionales Tara-Paka logró contar con 16 iniciativas aprobadas técnica y financieramente, con una inversión superior a los \$16 mil millones financiados por el Gobierno Regional de Tarapacá, donde destacan la reposición de sedes como la de los clubes Jorge Fuenzalida, Ramón Montoya y Club Yungay; la reposición y el mejoramiento de jardines infantiles y salas cuna ambas provincias; y la conservación de aceras y calzadas de diversos sectores de Iquique.

El Centro Acelerador de Proyectos Regionales Sociales Victoria consolidó iniciativas de alto impacto en salud, vivienda y fortalecimiento comunitario, destacando programas de apoyo a familias de niños y niñas con TEA, mejoras en infraestructura sanitaria y adjudicación de 30 proyectos FNDR para organizaciones sociales, apalancando más de 530 millones de pesos.

Finalmente, el Centro Integral Ariel Standen fortaleció su trabajo preventivo y comunitario con personas mayores, incorporando 767 nuevos beneficiarios y alcanzando un total histórico de 3.800 usuarios atendidos gratuitamente.



ORGANIGRAMA

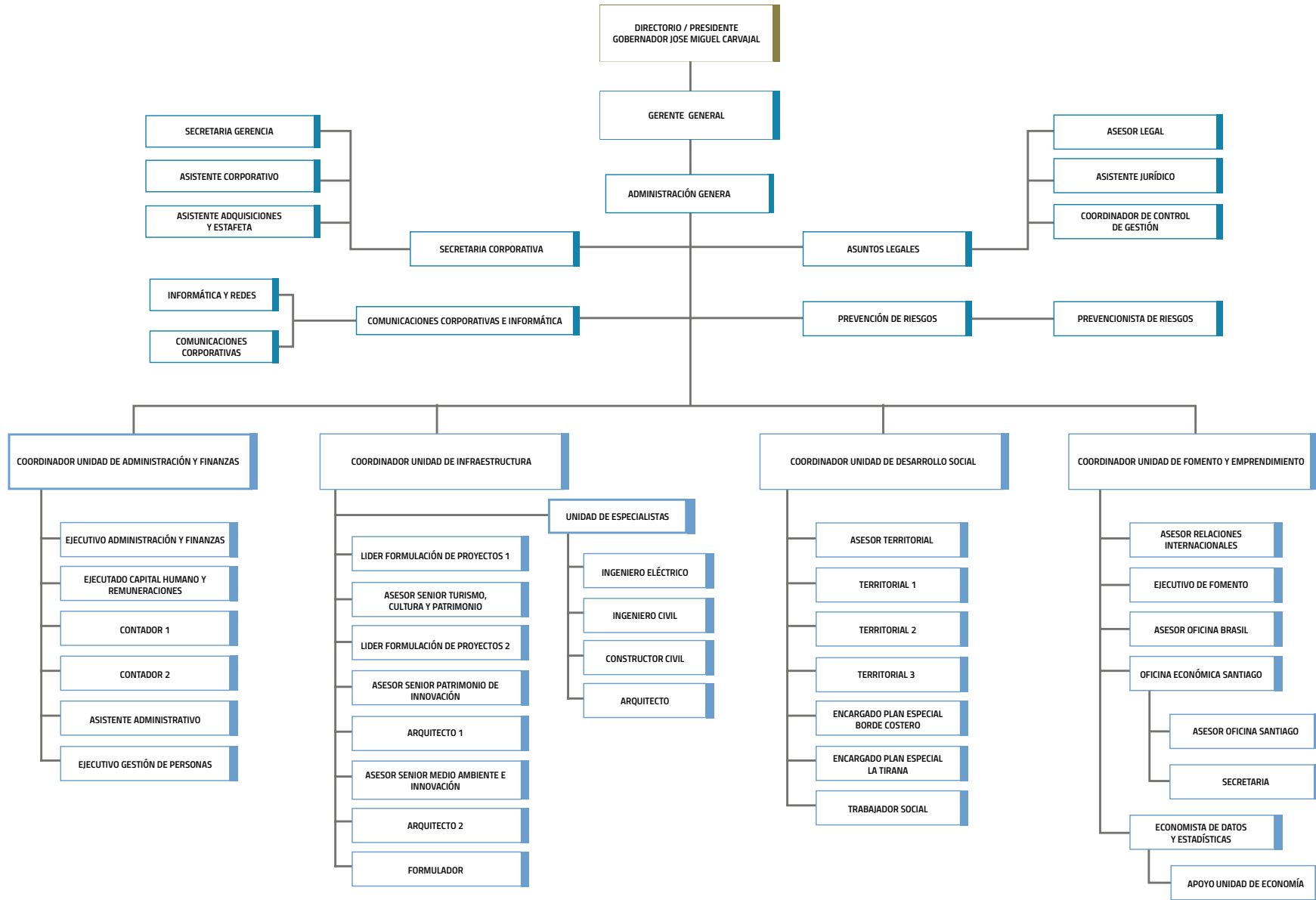

Dotación Personal

UBICACIÓN	CODIGO TRABAJO	SERVICIO HONORARIO	TOTAL
Corporación Regional de Desarrollo Tarapacá	37	17	54
Centro de Negocio Sercotec Iquique	6	1	7
Centro de Negocio Sercotec Alto Hospicio	5	0	5
Centro Acelerador Victoria	12	1	13
Centro Acelerador Tara-Paka	23	0	23
Centro Integral Ariel Standen	13	2	15
Total	96	21	117



Corporación Regional de Desarrollo Tarapacá	62
Centro de Negocio Sercotec Iquique	55
Centro de Negocio Sercotec Alto Hospicio	117

Modernización de Procesos - 2025

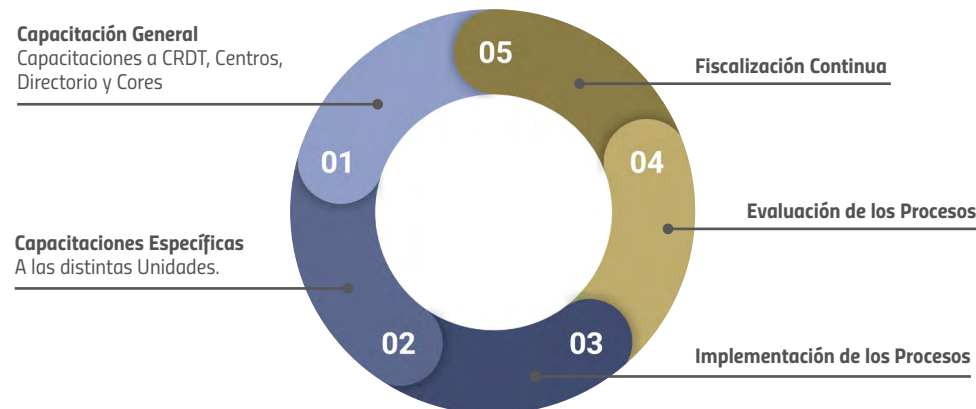
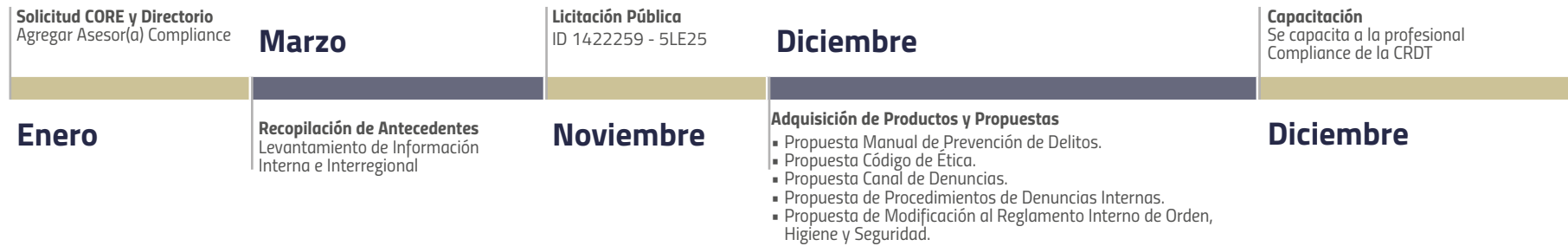

Ejes de Desarrollo



Turismo, Patrimonio
y Cultura

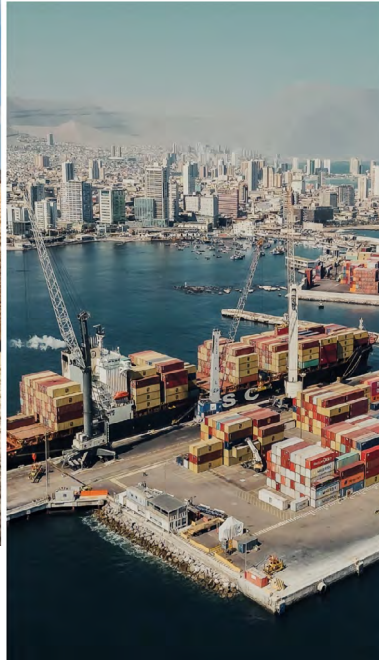

Fomento y
Emprendimiento



Recursos Naturales y
Medio Ambiente



Innovación y Transferencias
Tecnológicas



Formulación y Evaluación
de Proyectos

Unidad de fomento, turismo y cultura

Tejiendo alianzas, promoviendo inversiones y relaciones comerciales estratégicas

Oficina Internacionalización

Mato Grosso do Sul

14 alcaldes y equipos técnicos visitaron la región + 22 empresarios multisectoriales exploran oportunidades comerciales.

+80 reuniones

Con actores claves del Corredor Bioceánico y +300 consultas recibidas de empresas e instituciones interesadas.

Certificaciones

19 alumnos certificados en curso de lengua portuguesa en Universidad Estadual de Mato Grosso do Sul.

INVERSIÓN EFICIENTE

Recursos movilizados:
\$300 millones
Inversión CRDT:
\$2 millones

IMPACTO

150 VECES SUPERIOR A LA INVERSIÓN INICIAL



Unidad de fomento, turismo y cultura

Festival Ladera Sur: posicionando a Tarapacá como destino estrella

Por 1era vez en este festival, la CRDT muestra atractivos naturales, culturales y patrimoniales de las 7 comunas de la región.

- 18 mil asistentes
- 200 expositores nacionales e internacionales



Día de los Patrimonios de Niñas, Niños y Adolescentes

Cerca de 500 asistentes participaron de dinámicas educativas, juegos y talleres.





Navidad Estelar: Cultura y espectáculos de calidad al alcance de todos

2 JORNADAS - MÁS DE 15 MIL ASISTENTES.

Unidad de Planificación y Desarrollo

Propuesta Política Regional Personas Mayores

5 ENCUENTROS COMUNITARIOS EN TARAPACÁ

+200 participantes

34% hombres
66% mujeres

7 DIMENSIONES	Recursos, bienes y servicios
Salud	Abandono y soledad
Conectividad y movilización	Seguridad
Buen trato e inclusión	Cuidados y cuidadores



Unidad de Planificación y Desarrollo

Infraestructura: Proyectos de Diseño y Conservación

Diseño Reposición Mercado Municipal de Pozo Almonte

Validación de diseño

Avance final 70%



Conservación Residencia Shekinah - Mejor Niñez (Iquique)

Diseño y Especialidades: 100%

En proceso de licitación



Obras de construcción Edificio Base SAMU Pozo Almonte

Diseño y Especialidades: 100%

En proceso de licitación



Unidad de Planificación y Desarrollo

Infraestructura : Apoyo al Área Metropolitana

Centro Interactivo de la Niñez + Plaza Educativa Iquique

Diseño	Avance : 50%	Financiamiento FNDR
--------	--------------	---------------------



Parque Mirador Metropolitano + Equipamiento Vecinal Iquique

Diseño	Avance : 50%	Financiamiento FNDR
--------	--------------	---------------------



Unidad de Planificación y Desarrollo

Infraestructura : Obras para el Desarrollo Comunitario

Centro Comunitario Las Cacharpayas Iquique

Mecánicas de Suelo

Avance : 50%

Financiamiento FNDR



Circuitos de Sombras ZOFRI S.A

Mecánicas de Suelo

Avance : 50%

Financiamiento FNDR



Unidad de Planificación y Desarrollo

Infraestructura : Obras para el Desarrollo Comunitario

Centro Comunitario para los Adultos Mayores de Huara

INAUGURADO

Terminado
100%

Financiamiento
PMU-SUBDERE
\$153.999.921



Mejoramiento de 10 Espacios Públicos en Iquique

Entregados a
la institución
solicitante

Terminado
100%

Financiamiento
Ordinario N°
2 de MDSF
\$1.868.007.665



Unidad de Planificación y Desarrollo

Iniciativas Patrimonio

14 INICIATIVAS 2025

Apalancamiento

\$59.978.961

- Postulación a Fondos Concursables.
- Apoyo a otras Instituciones.

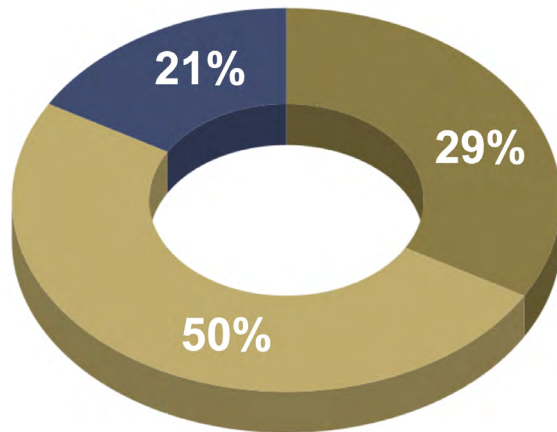

- Apoyo a otras instituciones
- Fondos concursables
- Otros



Unidad de Planificación y Desarrollo

Iniciativas Patrimonio

Reconocimiento y difusión de los valores culturales de la Ex Estación de Ferrocarril de Alto Barranco

Objetivo

Reconocer, documentar y difundir los valores culturales, arquitectónicos, históricos y arqueológicos asociados a estos vestigios. Se busca promover su conservación y fortalecer la identidad cultural local.

Financiamiento

Fondo de Patrimonio Arqueológico TECK

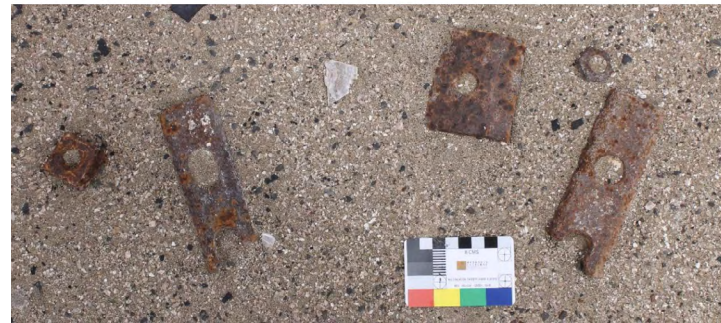

Unidad de Planificación y Desarrollo

Iniciativas Patrimonio

Nota técnica de Monumentos Nacionales

Capilla y Glorieta del Hospital Regional Ernesto Torres Galdames.

Colaboración al Servicio de Salud.



Anteproyecto de Diseño Apuntalamiento

Fachada Andes de la Casa Parroquial de la Iglesia Santísimo Redentor de Huara.

Colaboración a la Iglesia Santísimo Redentor de Huara.

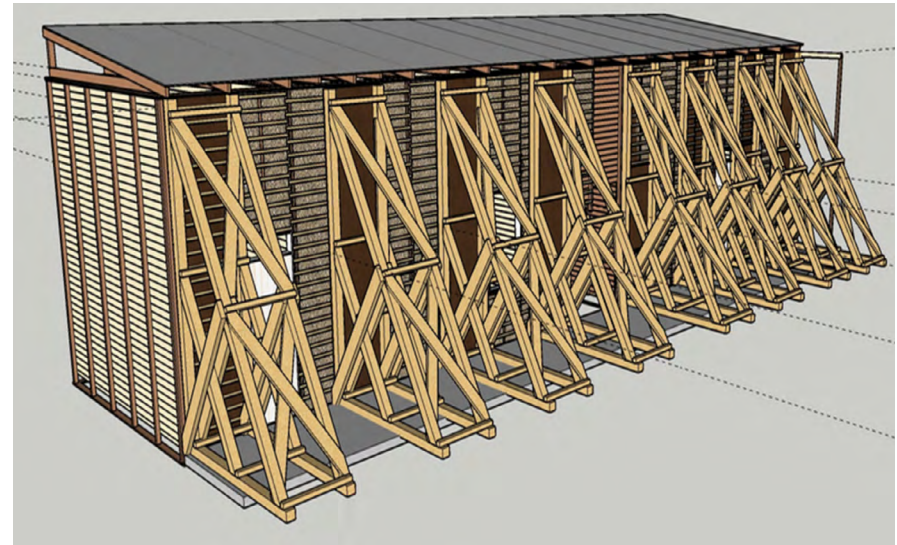

EJECUCIÓN PRESUPUESTARIA

PRECAUCIÓN

BOCINA

PRECAUCIÓN

HOMBRES

LEY DE PRESUPUESTOS AÑO 2025



Partida: Financiamiento Gobiernos Regionales - Miles de \$

Aplicable a Inversión Regional:

GOBIERNO REGIONAL	TESORO PÚBLICO LEY N° 21.210, MODERNIZACIÓN TRIBUTARIA	FONDO NACIONAL DE DESARROLLO REGIONAL (90%)	FONDO DE APOYO AL TRANSPORTE PÚBLICO Y LA CONECTIVIDAD REGIONAL	FONDO DE EQUIDAD INTERREGIONAL	FONDO PARA LA PRODUCTIVIDAD Y EL DESARROLLO
Tarapacá	2.556.222	35.661.849	15.920.235	0	10.630.903
Antofagasta	3.334.702	46.522.429	20.413.957	0	13.868.475
Atacama	2.523.311	35.202.707	15.520.873	10.051.078	10.494.032
Coquimbo	3.095.816	43.189.725	19.216.476	8.370.800	12.874.985
Valparaíso	3.522.442	49.141.592	21.868.117	7.986.822	14.649.255
OHiggins	3.099.428	43.240.113	19.199.857	5.554.661	12.890.006
Maule	3.900.381	54.414.196	24.248.345	13.313.437	16.221.034
Biobío	4.068.391	56.758.115	25.305.831	9.566.250	16.919.763
Araucanía	4.979.684	69.471.551	30.665.450	47.669.756	20.709.676
Los Lagos	3.391.275	47.311.689	20.964.772	19.963.131	14.103.755
Aysén	2.298.277	32.063.247	14.171.972	18.489.773	9.558.149
Magallanes	2.443.375	34.087.522	15.204.394	6.275.993	10.161.592
Metropolitana	7.227.561	100.831.688	45.193.339	0	30.058.227
Los Ríos	1.919.621	26.780.641	11.726.969	24.502.519	7.983.389
Arica y Parinacota	1.879.017	26.214.163	11.680.641	6.617.905	7.814.520
Ñuble	3.011.292	42.010.534	18.789.698	6.111.394	12.523.465
TOTAL:	53.250.795	742.901.761	330.090.926	184.473.519	221.461.226

LEY DE PRESUPUESTOS AÑO 2025



Partida: Financiamiento Gobiernos Regionales - Miles de \$

GOBIERNO REGIONAL	SUBSECRETARÍA DE LA CULTURA Y LAS ARTES	TESORO PÚBLICO LEY N° 19.275, FONDO DE DESARROLLO DE MAGALLANES	SUBSECRETARÍA DE BIENES NACIONALES	TESORO PÚBLICO - LEY N° 19.143, PATENTES MINERAS	TESORO PÚBLICO LEY N° 19.995, CASINOS DE JUEGOS
Tarapacá	755.317	0	837.501	7.297.252	0
Antofagasta	1.340.025	0	10.984.763	23.461.080	4.914.968
Atacama	939.984	0	1.329.201	13.774.202	1.578.623
Coquimbo	979.126	0	234.793	6.985.916	661.203
Valparaíso	1.110.591	0	578.104	2.705.895	7.304.607
OHiggins	1.019.307	0	91.163	1.085.825	12.893.633
Maule	1.195.843	0	63.254	720.673	1.370.348
Biobío	1.234.379	0	433.187	619.791	5.799.109
Araucanía	1.819.589	0	7.011	143.349	2.843.196
Los Lagos	1.158.270	0	184.080	247.630	1.807.184
Aysén	820.867	0	5.887	555.954	745.755
Magallanes	735.001	11.339.375	45.552	218.739	2.668.903
Metropolitana	1.955.763	0	69.852	2.974.563	0
Los Ríos	795.713	0	571.819	146.406	1.613.772
Arica y Parinacota	577.155	0	372.759	1.064.861	841.979
Ñuble	854.513	0	119.603	290.326	120.300
TOTAL:	17.291.443	11.339.375	15.928.529	62.292.462	45.163.580

LEY DE PRESUPUESTOS AÑO 2025



Partida: Financiamiento Gobiernos Regionales - Miles de \$

GOBIERNO REGIONAL	TESORO PÚBLICO LEY N° 19.657, PATENTES GEOTÉRMICAS	TESORO PÚBLICO ART. 129 BIS 19 LEY N° 20.017, CÓDIGO AGUAS	TESORO PÚBLICO D.L. N° 430, DE 1992 (E.F. Y T.) PATENTES ACUICULTURA	FONDO DE INVERSIÓN Y RECONVERSIÓN REGIONAL	TOTAL
Tarapacá	0	109.204	9.444	2.005.993	75.783.920
Antofagasta	246.629	1.094.175	5.199	8.145.118	134.331.520
Atacama	0	969.398	33.281	1.830.671	94.247.361
Coquimbo	0	735.677	39.631	1.833.947	98.218.095
Valparaíso	0	636.935	187	1.902.121	111.406.668
OHiggins	0	1.165.887	113.325	1.883.334	102.236.539
Maule	0	2.896.071	31	1.625.530	119.969.143
Biobío	0	1.424.942	14.007	1.695.549	123.839.314
Araucanía	0	2.062.472	3.160	2.075.341	182.450.235
Los Lagos	0	2.200.410	3.416.023	1.413.354	116.161.573
Aysén	0	1.172.196	1.473.603	957.833	82.313.513
Magallanes	0	230.458	651.330	1.018.306	85.080.540
Metropolitana	0	4.442.099	148.679	3.387.678	196.289.449
Los Ríos	0	2.873.882	45.982	800.025	79.760.738
Arica y Parinacota	0	49.943	4.826	783.103	57.900.872
Ñuble	0	662.314	0	1.254.991	85.748.430
TOTAL:	246.629	22.726.063	5.958.708	32.612.894	1.745.737.910

REPORTE LEY PRESUPUESTO



Balance Ejecución Presupuestaria enero a diciembre 2025 - Programa 01

Subtítulo	Ítem	Asignacion	Concepto Presupuestario	Ley de Presupuesto	Monto Total Modificaciones	Presupuesto Actualizado	Ejecucion acumulada a Diciembre 2025	"Porcentaje Ejecución Acumulado"
TOTAL GASTOS				6.997.742.000	1.457.483.000	8.455.225.000	7.379.633.989	
21			GASTOS EN PERSONAL	5.479.075.000	353.166.000	5.832.241.000	7.379.633.989	87,3%
22			BIENES Y SERVICIOS DE CONSUMO	914.618.000	617.232.000	1.531.850.000	5.387.184.095	92,4%
23			PRESTACIONES DE SEGURIDAD SOCIAL	1.000	0	1.000	1.052.851.585	68,7%
23	2303		PRESTACIONES SOCIALES DEL EMPLEADOR	1.000	0	1.000	0	0,0%
24			TRANSFERENCIAS CORRIENTES	446.120.000	67.551.000	513.671.000	0	0,0%
24	2401		AL SECTOR PRIVADO	446.120.000	67.551.000	513.671.000	453.084.685	88,2%
24		2401050	PAGOS ART. 39 E INCISO FINAL ART. 72 LEY N° 19.175	446.120.000	67.551.000	513.671.000	453.084.685	88,2%
25			INTEGROS AL FISCO	1.000	0	1.000	453.084.685	88,2%
25	99		OTROS INTEGROS AL FISCO	1.000	0	1.000	0	0,0%
26			OTROS GASTOS CORRIENTES	1.000	154.791.000	154.792.000		0,0%
26	2602		COMPENSACIONES POR DAÑOS A TERCEROS Y/O A LA PROPIEDAD	1.000	154.791.000	154.792.000	154.789.857	100,0%
29			ADQUISICION DE ACTIVOS NO FINANCIEROS	157.926.000	91.346.000	249.272.000	154.789.857	100,0%
29	2903		VEHÍCULOS	0	0	0	162.976.226	65,4%
29	2904		MOBILIARIO Y OTROS	11.700.000	0	11.700.000	0	0,0%
29	2905		MÁQUINAS Y EQUIPOS	10.000.000	37.446.000	47.446.000	9.502.449	81,2%
29	2906		EQUIPOS INFORMÁTICOS	66.977.000	49.080.000	116.057.000	20.373.407	42,9%
29	2907		PROGRAMAS INFORMÁTICOS	69.249.000	4.820.000	74.069.000	76.234.105	65,7%
34			SERVICIO DE LA DEUDA	0	173.397.000	173.397.000	56.866.265	76,8%
34			DEUDA FLOTANTE	0	173.397.000	173.397.000	168.747.541	97,3%
35			SALDO FINAL DE CAJA	0	0	0	168.747.541	97,3%
35			SALDO FINAL DE CAJA	0	0	0	0	0,0%

NOTA: PARA SACAR EL PORCENTAJE DE EJECUCION NO SE DEBE INCLUIR EL SUBT 34 (DEUDA FLOTANTE)

EJECUC. PRESUP. A DIC.	7.379.633.989
DEVENGO (- SUB 34 Y 35)	7.210.886.448
MARCO PRES. SIGFE (- SUBT 34 Y 35)	8.281.828.000
PORCENT. EJECUCIÓN DIC.	87,1%

REPORTE LEY PRESUPUESTO



Balance Ejecución Presupuestaria enero a diciembre 2025 - Programa 02

Subtítulo	Ítem	Asignacion	Concepto Presupuestario	Ley de Presupuesto	Monto Total Modificaciones	Presupuesto Actualizado	Ejecución acumulada a Diciembre 2025	"Porcentaje Ejecución Acumulado"
			TOTAL GASTOS	75.783.920.000	-14.200.448.000	61.583.472.000	60.797.172.335	
22			BIENES Y SERVICIOS DE CONSUMO	354.412.000	-265.102.000	89.310.000	7.379.633.989	87,3%
24			TRANSFERENCIAS CORRIENTES	16.458.185.000	-282.340.000	16.175.845.000	5.387.184.095	92,4%
24	2401		AL SECTOR PRIVADO	12.336.623.000	-591.460.000	11.745.163.000	1.052.851.585	68,7%
24		2401006	CORPORACIÓN REGIONAL DE DESARROLLO PRODUCTIVO REGIÓN DE LA REGIÓN DE TARAPACÁ	2.500.000.000	0	2.500.000.000	0	0,0%
24		2401010	APLICACIÓN LETRA A) ART.4° TRANSITORIO LEY N° 20.378	4.073.910.000	-891.460.000	3.182.450.000	0	0,0%
24		2401300	APLICACIÓN NUMERAL 3.1 GLOSA COMÚN 03 GOBIERNOS REGIONALES - CONCURSO VINCULACIÓN CON LA COMUNIDAD	5.762.713.000	300.000.000	6.062.713.000	453.084.685	88,2%
24	2403		A OTRAS ENTIDADES PÚBLICAS	4.121.562.000	309.120.000	4.430.682.000	453.084.685	88,2%
24		2403011	MUNICIPALIDADES - APLICACIÓN LETRA A) NUMERAL 3.3 GLOSA 03 GOBIERNOS REGIONALES	15.000.000	1.250.000.000	1.265.000.000	453.084.685	88,2%
24		2403012	APLICACIÓN LETRA E) NUMERAL 3.3 GLOSA 03 GOBIERNOS REGIONALES	260.000.000	-22.228.000	237.772.000	0	0,0%
24		2403014	MUNICIPALIDADES - APLICACIÓN LETRA F) NUMERAL 3.3 GLOSA 03 GOBIERNOS REGIONALES	100.000.000	0	100.000.000	0	0,0%
24		2403015	SERVICIO DE SALUD IQUIQUE - APLICACIÓN LETRA G) NUMERAL 3.3 GLOSA 03 GOBIERNOS REGIONALES	250.479.000	-250.478.000	1.000	154.789.857	100,0%
24		2403018	APLICACIÓN LETRA J) NUMERAL 3.3 GLOSA 03 GOBIERNOS REGIONALES	100.000.000	0	100.000.000	154.789.857	100,0%
24		2403020	SERVICIO DE SALUD IQUIQUE - APLICACIÓN LETRA F) NUMERAL 3.3 GLOSA 03 GOBIERNOS REGIONALES	10.000	0	10.000	162.976.226	65,4%
24		2403021	APLICACIÓN NUMERAL 3.3 LETRA C GLOSA 03 GOBIERNOS REGIONALES	12.549.000	590.684.000	603.233.000	0	0,0%
24		2403300	APLICACIÓN NUMERAL 3.1 GLOSA COMÚN 03 GOBIERNOS REGIONALES - CONCURSO DE VINCULACIÓN CON LA COMUNIDAD	300.000.000	-300.000.000	0	9.502.449	81,2%
24		2403301	PROGRAMAS DE INVERSIÓN	1.184.563.000	0	1.184.563.000	20.373.407	42,9%
24		2403302	SLEP IQUIQUE - DIFUSIÓN CONSTRUYENDO JUNTOS EDUCACIÓN DE CALIDAD, PROVINCIA DE IQUIQUE (40060952-0)	1.361.730.000	-578.000.000	783.730.000	76.234.105	65,7%
24		2403303	SEREMI AGRICULTURA REGIÓN DE TARAPACÁ - Capacitación formalización e instalación de aseguramiento de la inocuidad (40062085-0)	122.000.000	-94.000.000	28.000.000	56.866.265	76,8%
24		2403304	CORFO - Desarrollo del ecosistema de innovación y emprendimiento dinámico (40049058-0)	346.059.000	-346.058.000	1.000	168.747.541	97,3%
24		2403305	SAG - Tarapacá Prevención influenza aviar región de Tarapacá (40064853-0)	69.172.000	-9.000.000	60.172.000	168.747.541	97,3%
24		2403306	SERNATUR - Difusión y Fortalecimiento de la actividad Turística de la Región de Tarapacá (40048759-0)	0	67.200.000	67.200.000	0	0,0%
24		2403307	GOBIERNO REGIONAL - Programa Integral de Capacitación y Apoyo Técnico para el desarrollo de Competencias en Cuidadores de NNA con Diagnostico TEA en Tarapacá (PR3101020101)	0	1.000.000	1.000.000	0	0,0%
29			ADQUISICION DE ACTIVOS NO FINANCIEROS	19.959.022.000	-9.244.344.000	10.714.678.000	10.706.171.679	99,9%
29	2903		VEHÍCULOS	9.039.022.000	-4.587.372.000	4.451.650.000	4.451.649.223	100,0%
29	2904		MOBILIARIO Y OTROS	1.632.551.000	-650.842.000	981.709.000	980.753.386	99,9%

29	2905	MÁQUINAS Y EQUIPOS	9.050.000.000	-3.869.331.000	5.180.669.000	5.173.119.870	99,9%
29	2906	EQUIPOS INFORMÁTICOS	132.402.000	-118.257.000	14.145.000	14.144.340	100,0%
29	2907	PROGRAMAS INFORMÁTICOS	105.047.000	-18.542.000	86.505.000	86.504.860	100,0%
31		INICIATIVAS DE INVERSION	13.719.511.000	727.600.000	14.447.111.000	14.291.551.202	98,9%
31	3101	ESTUDIOS BÁSICOS	1.229.449.000	-1.098.865.000	130.584.000	112.782.576	86,4%
31	3102	PROYECTOS	12.490.062.000	1.826.465.000	14.316.527.000	14.178.768.626	99,0%
31	3103	PROGRAMAS DE INVERSIÓN	0	0	0	0	0,0%
33		TRANSFERENCIAS DE CAPITAL	25.292.790.000	-13.977.795.000	11.314.995.000	11.147.421.128	98,5%
33	3301	AL SECTOR PRIVADO	7.512.487.000	1.065.103.000	8.577.590.000	8.577.579.568	100,0%
33	3301010	APLICACION LETRA A ARTICULO CUARTO TRANSITORIO LEY N° 20.378	0	0	0	0	0,0%
33	3301178	FUNDACION PARA EL DESARROLLO DE LA UTA - CAPACITACION E INTERNALIZACION DE LA REGION 40049203	0	0	0	0	0,0%
33	3301179	FUNDACION CENTRO UNIVERSITARIO PARA LA INNOVACION - CAPACITACION Y APOYO EN EMPRENDIMIENTO PARA CARGADORES INFORMALES DE ZOFRI 40048406	0	0	0	0	0,0%
33	3301180	PONTIFICIA UNIVERSIDAD CATÓLICA DE VALPARAÍSO - IMPULSA MIPYMES: RED DE AGROINDUSTRIA PARA LA INNOVACIÓN Y SOSTENIBILIDAD (40058298-0)	140.843.000	0	140.843.000	140.843.000	100,0%
33	3301181	PONTIFICIA UNIVERSIDAD CATÓLICA - TARAPACÁ PP: INTELIGENCIA ARTIFICIAL PARA VIVIR EN COMUNIDAD (40058315-0)	140.731.000	0	140.731.000	140.731.000	100,0%
33	3301182	PONTIFICIA UNIVERSIDAD CATÓLICA - ACADEMIA LIDERESAS DE TARAPACÁ: CAPITAL HUMANO PARA LA EQUIDAD (40058323-0)	140.903.000	0	140.903.000	140.903.000	100,0%
33	3301183	AGUAS DEL ALTIPLANO S.A. - REPARACIÓN DE EMERGENCIA DE REDES SANITARIAS DAÑADAS EN SUELOS SALINOS REGIÓN DE TARAPACÁ (40057707-0)	10.000	70.103.000	70.113.000	70.102.568	100,0%
33	3301184	AGUAS DEL ALTIPLANO S.A. - REPOSICIÓN CALZADAS Y ACERAS SECTORES EL BORO Y CERRO TARAPACÁ, ALTO HOSPICIO (40058583-0)	7.090.000.000	0	7.090.000.000	7.090.000.000	100,0%
33	3301185	UNIVERSIDAD TÉCNICA FEDERICO SANTA MARIA - Transferencia Impulsando la Competitividad Log. en Tarapacá (40069513-0)	0	144.000.000	144.000.000	144.000.000	100,0%
33	3301186	FUNDACIÓN CHILE- Transferencia Innova Tarapacá (40069514-0)	0	144.000.000	144.000.000	144.000.000	100,0%
33	3301187	UNIVERSIDAD SANTO TOMAS - Transferencia Plataforma para la Gestión y Conservación Socios Ecosistema (40069515-0)	0	144.000.000	144.000.000	144.000.000	100,0%
33	3301188	UNIVERSIDAD CATOLICA SILVA HENRIQUEZ- Transferencia Reciclaje-Economía Circular (40069517-0)	0	144.000.000	144.000.000	144.000.000	100,0%
33	3301189	PONTIFICIA UNIVERSIDAD CATOLICA DE VALPARAISO - Transferencia escalando negociosagroalimentarios (40069520-0)	0	142.000.000	142.000.000	142.000.000	100,0%
33	3301191	PONTIFICIA UNIVERSIDAD CATOLICA DE VALPARAISO - Transferencia Lineamientos de una estrategia de Bioeconomía (40069525-0)	0	137.000.000	137.000.000	137.000.000	100,0%
33	3301192	PONTIFICIA UNIVERSIDAD CATOLICA DE VALPARAISO - Transferencia Compite mas mujer (40069530-0)	0	140.000.000	140.000.000	140.000.000	100,0%
33	3303	A OTRAS ENTIDADES PÚBLICAS	17.780.303.000	-15.042.898.000	2.737.405.000	2.569.841.560	93,9%
33	3303101	SERVIU REGIÓN DE TARAPACÁ	10.583.269.000	-10.583.269.000	0	0	0,0%
33	3303125	MUNICIPALIDADES (FONDO REGIONAL DE INICIATIVA LOCAL)	1.500.000.000	-360.599.000	1.139.401.000	1.139.374.991	100,0%
33	3303135	UNIVERSIDAD ARTURO PRAT-ENOTURISMO ASOCIADO AL VINO DEL DESIERTO EN TAMARUGAL	0	0	0	0	0,0%
33	3303137	UNIVERSIDAD ARTURO PRAT-CAPITAL HUMANO Y TECNOLÓGICO EN MEDICINA EN ALTURA	0	0	0	0	0,0%

33	3303141	UNAP HABITAT TARAPACÁ PROYECTOS INVEST AMBIENTES EXTREMOS	0	0	0	0	0,0%
33	3303142	UNIVERSIDAD DE TARAPACÁ - HUANTAJAYA DIFUSIÓN Y RESCATE PLATERÍA REGIONAL (40018721-0)	0	0	0	0	0,0%
33	3303217	SUBSECRETARÍA DE PESCA - FOMENTO DE DESARROLLO PRODUCTIVO PESQUERO ARTESANAL (30416289-0)	0	0	0	0	0,0%
33	3303220	SUBS. TELECOM: HABILITACIÓN SERVICIO TELECOMUNICACIONES WIFI (40021096-0)	2.930.290.000	-2.930.289.000	1.000	0	0,0%
33	3303243	SERNAPESCA-CAPACITACIÓN Y FOMENTO DEL SECTOR PESQUERO ARTESANAL EN LA REGION (30484582-0)	0	0	0	0	0,0%
33	3303245	FOSIS - YO EMPRENDO SEMILLA TARAPACÁ (30460058-0)	0	0	0	0	0,0%
33	3303248	SENCE - CAPACITACIÓN TARAPACA EN MARCHA, PROVINCIA DE IQUIQUE (40014425-0)	0	0	0	0	0,0%
33	3303251	CORFO - VALIDACION DE LA INNOVACION SOCIAL/INNOVA SOCIAL (40018731)	0	0	0	0	0,0%
33	3303252	CORFO - APOYO AL EMPRENDIMIENTO DINAMICO SEMILLA CORFO, FASES: INICIA Y EXPANDE 40018740	0	0	0	0	0,0%
33	3303253	CORFO - BIENES PUBLICOS PARA LA COMPETITIVIDAD REGIONAL (40018736)	0	0	0	0	0,0%
33	3303255	SEREMI CULT, ARTES Y PAT -CAP. FOMENTO Y DIFUSIÓN EN EL ÁMBITO DE LA MÚSICA (40016586-0)	0	0	0	0	0,0%
33	3303258	DIRECON - CAPACITACIÓN FORTALECIMIENTO COMERCIAL DE MIPYMES CON POTENCIAL EXPORTADOR DE TARAPACÁ (30483935-0)	0	0	0	0	0,0%
33	3303260	UNAP - SMARTCITY LAB (40018730)	0	0	0	0	0,0%
33	3303261	UNAP - MEDICINA DE ALTURA III: VALIDACION DE BIOMARCADORES Y DE MITIGADORES (40018737)	0	0	0	0	0,0%
33	3303262	UNAP - TECNOLOGIA PARA DEGRADAR PLASTICOS (40018738)	0	0	0	0	0,0%
33	3303263	UNAP - BIOTARAPACA - PRODUCTOS NUTRACEUTICOS BASADOS EN MICROALGAS (40018738)	0	0	0	0	0,0%
33	3303264	UNAP - FORMACION DE CAPITAL HUMANO EN TECNICAS PEDAGOGICAS (40018727)	0	0	0	0	0,0%
33	3303266	CORFO - CAPACITACIÓN DE APOYO A LA ACTIVACIÓN ECONÓMICA PARA ABORDAR LOS IMPACTOS DEL COVID-19 (40023020-0)	0	0	0	0	0,0%
33	3303267	SUBSECRETARÍA DE MINERÍA - CAPACITACIÓN DESARROLLO PRODUCTIVO DE LA MINERÍA PEQUEÑA Y ARTESANAL (40016436-0)	0	0	0	0	0,0%
33	3303274	CONAF - RECUPERACION ENRIQUECIMIENTO FORESTAL DE LA PAMPA DEL TAMARUGAL (40021096)	0	0	0	0	0,0%
33	3303276	CONAF - RECUPERACIÓN ENRIQUECIMIENTO FORESTAL EN LA ZONA ANDINA (40021112-0)	150.000.000	-149.999.000	1.000	0	0,0%
33	3303277	CONAF -PROTECCIÓN Y GESTIÓN DE LOS GEOGLIFOS DE PINTADOS (40031679-0)	100.000.000	-75.000.000	25.000.000	18.093.121	72,4%
33	3303278	MUNICIPALIDAD DE CAMIÑA- DIFUSIÓN TURÍSTICA, CON BASE EN LA CULTURA Y LA PUESTA EN VALOR DEL PATRIMONIO DE CAMIÑA (40044653-0)	0	0	0	0	0,0%
33	3303279	UNIVERSIDAD DE TARAPACÁ-TRANSFERENCIA CONFORMACIÓN DE RED DE PUNTOS DE OBSERVACIÓN ASTRO PATRIMONIAL (40047383-0)	25.000.000	-25.000.000	0	0	0,0%
33	3303280	UNIVERSIDAD ARTURO PRAT-TRANSFERENCIA MUJER EN GRAN ALTURA: POTENCIANDO LA CALIDAD DE VIDA, SALUD Y TRABAJO (40047365-0)	74.000.000	14.694.000	88.694.000	88.694.000	100,0%
33	3303281	UNIVERSIDAD DE TARAPACÁ-TRANSFERENCIA CENTRO DE MICRO DATOS DE LA REGIÓN DE TARAPACÁ (40047377-0)	61.634.000	-40.415.000	21.219.000	21.214.677	100,0%
33	3303282	UNIVERSIDAD DE CHILE-TRANSFERENCIA USO DE GEOTERMIA SOMERA PARA CLIMATIZACIÓN DE ESPACIOS. PILOTO DE CALOR Y FRÍO (40047382-0)	51.000.000	93.000.000	144.000.000	144.000.000	100,0%
33	3303283	UNIVERSIDAD ARTURO PRAT-TRANSFERENCIA PRODUCCIÓN Y CAPACITACIÓN DE CAPITAL HUMANO PARA LA ELABORACIÓN DE ESPUMANTE (40047379-0)	21.000.000	122.500.000	143.500.000	143.500.000	100,0%
33	3303284	UNIVERSIDAD ARTURO PRAT-TRANSFERENCIA RED AULA FUTURA TARAPACÁ INNOVANDO A TRAVÉS DE LA TEORÍA DEL APRENDIZAJE (40047381-0)	11.000.000	27.000.000	38.000.000	38.000.000	100,0%

33	3303285	UNIVERSIDAD ARTURO PRAT- TRANSFERENCIA INNOVACIÓN EN ÁREAS VERDES PÚBLICAS CON PLANTAS NATIVAS DE BAJO CONSUMO HÍDRICO (40047375-0)	23.000.000	0	23.000.000	23.000.000	100,0%
33	3303286	SEREMI DE BIENES NACIONALES-SANEAMIENTO DE LA TIEERA, GESTION PARA LA ADMINISTRACION Y ENAJENACION DE INMUEBLES FICALES, MAMIÑA (40045670-0)	87.923.000	27.899.000	115.822.000	115.822.000	100,0%
33	3303287	CORFO-DESARROLLO DE EVALUACIÓN Y GESTIÓN DE PLATAFORMA LOGÍSTICA Y PARQUEO DE CAMIONES (40049172-0)	100.000.000	-99.999.000	1.000	0	0,0%
33	3303288	CORFO-REACTIVACIÓN ECONÓMICA DE LA REGIÓN (40048910-0)	600.000.000	0	600.000.000	583.378.771	97,2%
33	3303289	DIRECCION GENERAL DE RELACIONES ECONOMICAS INTERNACIONALES-CAPACITACION PROMOCION COMERCIAL, MIPYMES EXPORTADORAS O CON POTENCIAL EXPORT (40051963-0)	91.000.000	-15.900.000	75.100.000	75.100.000	100,0%
33	3303290	CORFO - DISEÑO Y EVALUACIÓN DE PARQUE INDUSTRIAL Y TECNOLÓGICO EN LA COMUNA POZO ALMONTE (40048955-0)	600.000.000	-600.000.000	0	0	0,0%
33	3303291	SUBSECRETARIA DE TELECOMUNICACIONES - ULTIMA MILLA REGIÓN DE TARAPACA (40057480-0)	100.000.000	-99.999.000	1.000	0	0,0%
33	3303292	UNIVERSIDAD ARTURO PRAT - VISIBILIZACIÓN DEL CORREDOR BIOCEÁNICO PARA EL FOMENTO Y DESARROLLO DE TARAPACÁ (40058311-0)	32.133.000	-32.132.000	1.000	0	0,0%
33	3303293	UNIVERSIDAD ARTURO PRAT - RED DE MUJERES PROFESIONALIZANDO EL EMPRENDIMIENTO EN LA REGIÓN TARAPACÁ (40058330-0)	139.054.000	-14.390.000	124.664.000	124.664.000	100,0%
33	3303294	UNIVERSIDAD ARTURO PRAT - Transferencia Sostenibilidad Vertical (40069523-0)	0	25.000.000	25.000.000	25.000.000	100,0%
33	3303295	UNIVERSIDAD ARTURO PRAT - Transferencia Brechas y Competencias (40069528-0)	0	30.000.000	30.000.000	30.000.000	100,0%
33	3303999	PROVISIÓN FIC (SIN DISTRIBUIR)	500.000.000	-356.000.000	144.000.000	0	0,0%
34		SERVICIO DE LA DEUDA	0	8.841.533.000	8.841.533.000	8.476.265.951	95,9%
34	3407	DEUDA FLOTANTE	0	8.841.533.000	8.841.533.000	8.476.265.951	95,9%
35		SALDO FINAL DE CAJA	0	0	0	0	0,0%

NOTA: PARA SACAR EL PORCENTAJE DE EJECUCION NO SE DEBE INCLUIR EL SUBT 34, 35 y 32

EJECUC. ACUMULADA DIC.	60.797.172.335
DEVENGO (- SUBT34 Y 35)	52.320.906.384
MARCO PRES. SIGFE (- SUBT34 Y 35)	52.741.939.000
PORCENT. EJEC. DIC.	99,2%

REBAJAS / AUMENTOS AL PRESUPUESTO AÑO 2025



REBAJAS / AUMENTOS AL PRESUPUESTO	
LEY DE PRESUPUESTO ORIGINAL	75.783.920
Ajuste Fiscal DIPRES Decr. N° 06	-3.789.196
Fiscalía Decr. N° 584, Transf. Consolidable	-1.248.849
SERVIU Decr. N° 590, Transf. Consolidable	-10.583.269
Modif. Presup. GORE	30
Modif. Presup. GORE Progr. 02 al Progr. 01 Decr. N° 1223	-241.397
Rebaja Emergencia Decr. N° 911	-2.273.518
SALUD Decr. N° 1272, Transf. Consolidable	-4.700.000
Ajuste Fiscal DIPRES Decr. N° 1425	-205.782
TOTAL	-23.041.981
MARCO PRESUPUESTARIO FINAL	52.741.939

PRESUPUESTO EJECUTADO AÑO 2025 POR SUBTÍTULOS			
SUBTÍTULO	EJECUTADO M\$	MARCO M\$	% AVANCE
22	89.309	89.310	100,0%
24	16.086.453	16.175.845	99,4%
29	10.706.172	10.714.678	99,9%
31	14.291.551	14.447.111	98,9%
33	11.147.421	11.314.995	98,5%
TOTAL	52.320.906	52.741.939	99,2%

PRESUPUESTO EJECUTADO AÑO 2025



Por subtítulos (Miles de \$)

SUBTÍTULO	MONTO M\$
22	89.309
24	16.086.453
29	10.706.172
31	14.291.551
33	11.147.421
TOTAL	52.320.906

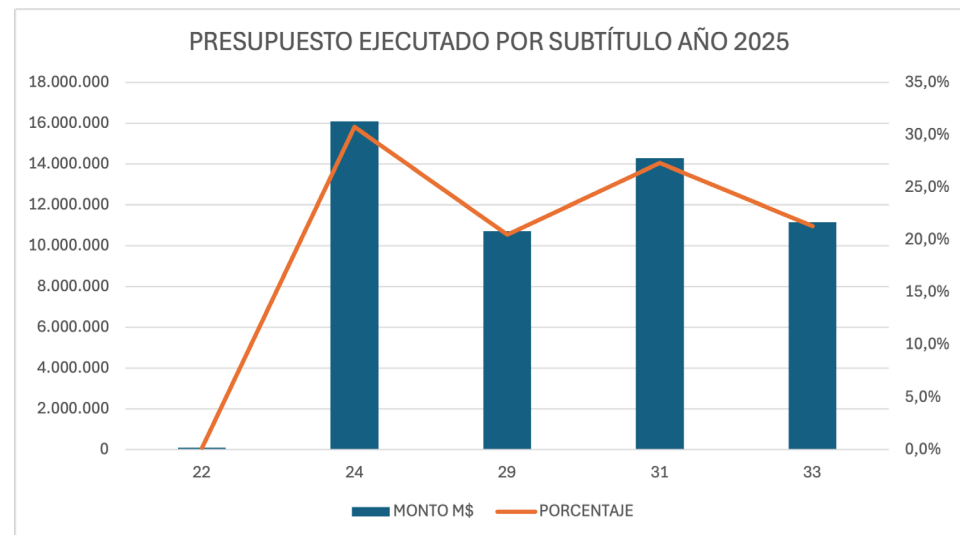

PRESUPUESTO EJECUTADO AÑO 2025



Por sector (Miles de \$)

SECTOR BIP A DICIEMBRE 2025	EJECUCIÓN
COMUNICACIONES	0
DEPORTES	4.085.789
EDUCACION, CULTURA Y PATRIMONIO	3.957.450
ENERGIA	25.000
JUSTICIA	27.943
MINERIA	0
MULTISECTORIAL	11.879.878
PESCA	0
RECURSOS HIDRICOS	1.928.013
RECURSOS NATURALES Y MEDIO AMBIENTE	3.669.873
SALUD	5.192.369
SEGURIDAD PUBLICA	5.936.370
SOCIAL	1.313.555
TRANSPORTE	12.807.489
TURISMO Y COMERCIO	78.187
VIVIENDA Y DESARROLLO URBANO	1.418.990
SUBTOTAL	52.320.909
NO ASIGNADO	0
TOTAL M\$	52.320.906



PRESUPUESTO EJECUTADO AÑO 2025



Por comuna (Miles de \$)

COMUNA DICIEMBRE 2025	EJECUCIÓN
A. HOSPICIO	15.389.576
CAMIÑA	1.998.855
COLCHANE	370.950
HUARA	2.092.183
IQUIQUE	14.696.612
P. ALMONTE	5.822.065
PROV. IQUIQUE	0
PICA	1.252.663
TAMARUGAL	16.937
TARAPACÁ	10.681.065
SUBTOTAL	52.320.908
NO ASIGNADO	0
TOTAL M\$	52.320.906



PRINCIPALES EJECUTORES DE PROYECTOS 2025



(Miles de \$)

N°	"UNIDAD TÉCNICA A DICIEMBRE 2025"	EJECUTADO AL 31 DE DICIEMBRE 2025	ASIGNACIÓN VIGENTE AL 31 DE DICIEMBRE 2025	VARIACIÓN DE EJECUCIÓN (DICIEMBRE) RESPECTO ASIGNACIÓN (DICIEMBRE)
1	GORE	13.058.676	13.262.588	98,5%
2	AGUAS DEL ALTIPLANO	7.706.967	7.708.771	100,0%
3	MUNICIPALIDAD DE ALTO HOSPICIO	6.673.516	6.680.621	99,9%
4	MUNICIPALIDAD DE POZO ALMONTE	4.652.317	4.652.227	100,0%
5	MUNICIPALIDAD DE IQUIQUE	3.388.541	3.435.234	98,6%
6	S.S. IQUIQUE	2.997.280	3.004.138	99,8%
7	CORPORACION DE DESARROLLO PRODUCTIVO REGIONAL DE TARAPACA	2.500.000	2.500.000	100,0%
8	SERVIU	1.647.265	1.648.568	99,9%
9	MUNICIPALIDAD DE HUARA	1.476.290	1.487.319	99,3%
10	UNAP	1.227.117	1.238.841	99,1%
11	MUNICIPALIDAD DE PICA	1.215.613	1.215.620	100,0%
12	MUNICIPALIDAD DE CAMIÑA	1.106.487	1.106.490	100,0%

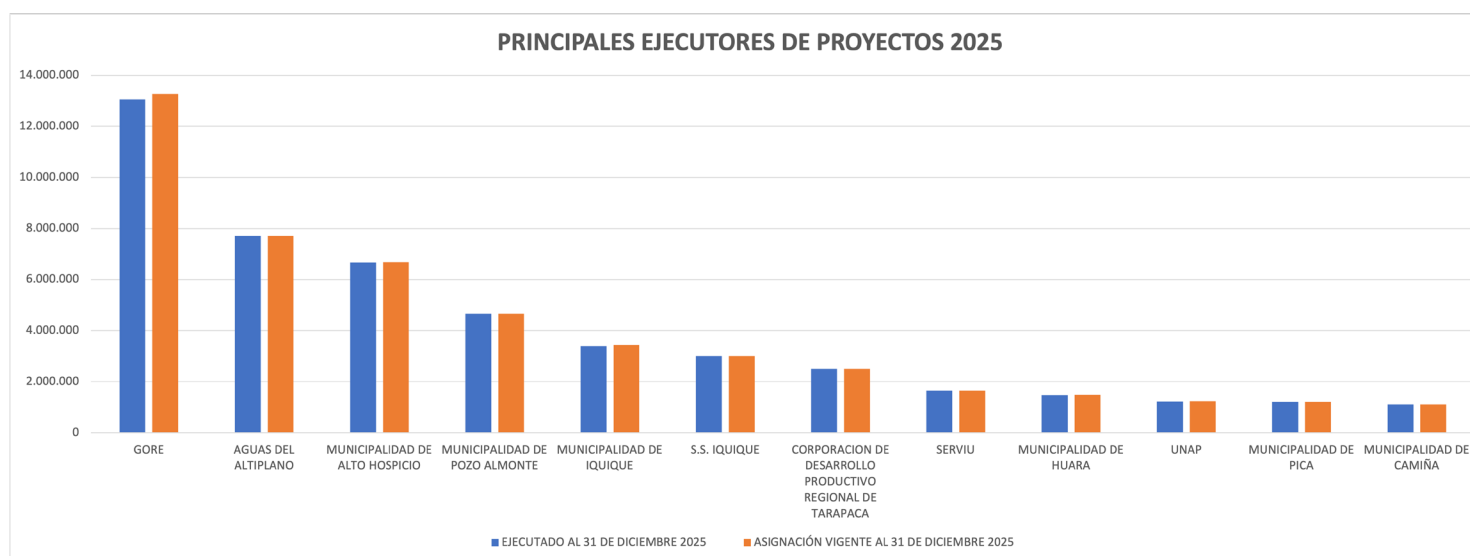

GOBIERNOS REGIONALES PROGRAMAS DE INVERSIÓN



(Miles de \$)

REGIONES	PRESUPUESTO 2024				PRESUPUESTO 2025			
	Inicial	Vigente	Ejecutado Acumulado	% Ejecución	Inicial	Vigente	Ejecutado Acumulado	% Ejecución
Tarapacá	66.586.537	35.212.680	33.585.790	95,4	75.783.920	52.741.939	52.320.917	99,2
Antofagasta	113.931.367	79.441.923	70.680.983	89,0	133.531.510	81.025.324	73.775.183	91,1
Atacama	86.308.600	74.709.575	68.018.848	91,0	94.247.361	80.652.079	68.052.021	84,4
Coquimbo	88.163.474	59.122.609	44.169.132	74,7	98.218.095	76.636.251	68.307.570	89,1
Valparaíso	100.307.406	80.707.362	80.690.230	100,0	110.406.668	93.514.686	93.490.799	100,0
O'Higgins	92.657.826	97.252.221	96.184.879	98,9	102.236.539	97.798.844	96.064.979	98,2
Maule	107.770.616	90.190.193	88.916.370	98,6	119.969.133	110.164.553	109.572.192	99,5
Biobío	111.313.098	106.082.545	94.910.855	89,5	123.839.304	118.306.407	116.661.473	98,6
Araucanía	164.892.266	158.367.253	109.607.792	69,2	180.841.082	155.685.573	149.404.548	96,0
Los Lagos	105.855.810	95.886.290	93.053.647	97,0	116.161.573	110.137.619	110.087.069	100,0
Aysén	75.543.470	56.733.382	44.816.241	79,0	82.313.513	80.260.504	73.863.404	92,0
Magallanes	67.845.533	60.081.187	59.573.867	99,2	73.741.165	96.520.794	90.316.959	93,6
Santiago	172.317.821	177.309.683	177.309.072	100,0	195.489.449	195.201.526	193.309.136	99,0
Los Ríos	72.792.376	53.428.852	52.461.841	98,2	79.760.738	67.082.862	66.269.180	98,8
Arica y P.	51.664.368	53.590.747	43.626.139	81,4	57.100.872	59.537.802	55.478.491	93,2
Ñuble	76.345.994	69.906.097	63.279.821	90,5	84.348.430	79.975.275	79.501.887	99,4
TOTAL	1.554.296.562	1.348.022.599	1.220.885.507	90,6	1.727.989.352	1.555.242.038	1.496.475.808	96,2
FONDEMA	10.853.765	10.853.765	6.372.575	58,7	11.339.375	10.999.194	4.897.277	44,5
TOTAL	1.565.150.327	1.358.876.364	1.227.258.082	90,3	1.739.328.727	1.566.241.232	1.501.373.085	95,9

Notas

- Incluye todos los gastos de los gobiernos regionales (financiados con transferencias del FISCO u otros ingresos) según nueva estructura presupuestaria de los gores.
- Presupuesto vigente a Diciembre de 2025 considera todas las modificaciones presupuestarias que se han materializado en los gobiernos regionales.
- No se incluye FONDEMA en el Gobierno Regional de Magallanes.



**ESTADO PRESUPUESTARIO Y
ESTADO FINANCIERO**

ESTADO DE SITUACIÓN PRESUPUESTARIA

(Balance de ejecución presupuestaria)



Desde el 01 de Enero al 31 de Diciembre de 2025
GOBIERNOS REGIONALES - GOBIERNO REGIONAL REGIÓN I - TARAPACÁ

Programa Presupuestario 01 - Moneda Nacional - Miles de \$

INGRESOS		PRESUPUESTO		EJECUCIÓN		
		INICIAL	ACTUALIZADO	DEVENGADA	EFFECTIVA	POR PERCIBIR
01	IMPUESTOS	\$ 0	\$ 0	\$ 0	\$ 0	\$ 0
04	IMPOSICIONES PREVISIONALES	\$ 0	\$ 0	\$ 0	\$ 0	\$ 0
05	TRANSFERENCIAS CORRIENTES	\$ 0	\$ 7.454.921	\$ 7.025.744	\$ 7.025.744	\$ 0
06	RENTAS DE LA PROPIEDAD	\$ 0	\$ 0	\$ 0	\$ 0	\$ 0
07	INGRESOS DE OPERACIÓN	\$ 0	\$ 0	\$ 0	\$ 0	\$ 0
08	OTROS INGRESOS CORRIENTES	\$ 0	\$ 45.079	\$ 63.178	\$ 63.178	\$ 0
09	APORTE FISCAL	\$ 0	\$ 0	\$ 0	\$ 0	\$ 0
10	VENTA DE ACTIVOS NO FINANCIEROS	\$ 0	\$ 0	\$ 0	\$ 0	\$ 0
11	VENTA DE ACTIVOS FINANCIEROS	\$ 0	\$ 0	\$ 0	\$ 0	\$ 0
12	RECUPERACIÓN DE PRÉSTAMOS	\$ 0	\$ 0	\$ 0	\$ 0	\$ 0
13	TRANSFERENCIAS PARA GASTOS DE CAPITAL	\$ 0	\$ 0	\$ 0	\$ 0	\$ 0
14	ENDEUDAMIENTO	\$ 0	\$ 0	\$ 0	\$ 0	\$ 0
SUBTOTALES		\$ 0	\$ 7.500.000	\$ 7.088.922	\$ 7.088.922	\$ 0
15	SALDO INICIAL DE CAJA	\$ 0	\$ 955.225	-	-	-
TOTALES		\$ 0	\$ 8.455.225	\$ 7.088.922	\$ 7.088.922	\$ 0

GASTOS		PRESUPUESTO		EJECUCIÓN		
		INICIAL	ACTUALIZADO	DEVENGADA	EFFECTIVA	POR PAGAR
21	GASTOS EN PERSONAL	\$ 0	\$ 5.832.241	\$ 5.387.184	\$ 5.280.983	\$ 106.201
22	BIENES Y SERVICIOS DE CONSUMO	\$ 0	\$ 1.531.850	\$ 1.052.852	\$ 995.356	\$ 57.496
23	PRESTACIONES DE SEGURIDAD SOCIAL	\$ 0	\$ 1	\$ 0	\$ 0	\$ 0
24	TRANSFERENCIAS CORRIENTES	\$ 0	\$ 513.671	\$ 453.085	\$ 452.152	\$ 933
25	INTEGROS AL FISCO	\$ 0	\$ 1	\$ 0	\$ 0	\$ 0
26	OTROS GASTOS CORRIENTES	\$ 0	\$ 154.792	\$ 154.790	\$ 154.790	\$ 0
27	APORTE FISCAL LIBRE	\$ 0	\$ 0	\$ 0	\$ 0	\$ 0
28	APORTE FISCAL PARA EL SERVICIO DE LA DEUDA	\$ 0	\$ 0	\$ 0	\$ 0	\$ 0
29	ADQUISICIONES DE ACTIVOS NO FINANCIEROS	\$ 0	\$ 249.272	\$ 162.976	\$ 150.535	\$ 12.441
30	ADQUISICIONES DE ACTIVOS FINANCIEROS	\$ 0	\$ 0	\$ 0	\$ 0	\$ 0
31	INICIATIVAS DE INVERSIÓN	\$ 0	\$ 0	\$ 0	\$ 0	\$ 0
32	PRÉSTAMOS	\$ 0	\$ 0	\$ 0	\$ 0	\$ 0
33	TRANSFERENCIAS DE CAPITAL	\$ 0	\$ 0	\$ 0	\$ 0	\$ 0
34	SERVICIO DE LA DEUDA	\$ 0	\$ 173.397	\$ 168.748	\$ 163.598	\$ 5.150
SUBTOTALES		\$ 0	\$ 8.455.225	\$ 7.379.635	\$ 7.197.414	\$ 182.221
35	SALDO FINAL DE CAJA	\$ 0	\$ 0	-	-	-
TOTALES		\$ 0	\$ 8.455.225	\$ 7.379.635	\$ 7.197.414	\$ 182.221

Fuente SIGFE

ESTADO DE SITUACIÓN PRESUPUESTARIA

(Balance de ejecución presupuestaria)



Desde el 01 de Enero al 31 de Diciembre de 2025
GOBIERNOS REGIONALES - GOBIERNO REGIONAL REGIÓN I - TARAPACÁ

Programa Presupuestario 02 - Moneda Nacional - Miles de \$

	INGRESOS	PRESUPUESTO		EJECUCIÓN		
		INICIAL	ACTUALIZADO	DEVENGADA	EFFECTIVA	POR PERCIBIR
01	IMPUESTOS	\$ 0	\$ 0	\$ 0	\$ 0	\$ 0
04	IMPOSICIONES PREVISIONALES	\$ 0	\$ 0	\$ 0	\$ 0	\$ 0
05	TRANSFERENCIAS CORRIENTES	\$ 0	\$ 755.317	\$ 755.317	\$ 755.317	\$ 0
06	RENTAS DE LA PROPIEDAD	\$ 0	\$ 10	\$ 124.794	\$ 124.794	\$ 0
07	INGRESOS DE OPERACIÓN	\$ 0	\$ 0	\$ 0	\$ 0	\$ 0
08	OTROS INGRESOS CORRIENTES	\$ 0	\$ 20	\$ 706.285	\$ 706.285	\$ 0
09	APORTE FISCAL	\$ 0	\$ 0	\$ 0	\$ 0	\$ 0
10	VENTA DE ACTIVOS NO FINANCIEROS	\$ 0	\$ 0	\$ 0	\$ 0	\$ 0
11	VENTA DE ACTIVOS FINANCIEROS	\$ 0	\$ 0	\$ 0	\$ 0	\$ 0
12	RECUPERACIÓN DE PRÉSTAMOS	\$ 0	\$ 0	\$ 0	\$ 0	\$ 0
13	TRANSFERENCIAS PARA GASTOS DE CAPITAL	\$ 0	\$ 59.303.904	\$ 44.553.162	\$ 44.553.162	\$ 0
14	ENDEUDAMIENTO	\$ 0	\$ 0	\$ 0	\$ 0	\$ 0
SUBTOTALES		\$ 0	\$ 60.059.251	\$ 46.139.558	\$ 46.139.558	\$ 0
15	SALDO INICIAL DE CAJA	\$ 0	\$ 1.524.221	-	-	-
TOTALES		\$ 0	\$ 61.583.472	\$ 46.139.558	\$ 46.139.558	\$ 0

	GASTOS	PRESUPUESTO		EJECUCIÓN		
		INICIAL	ACTUALIZADO	DEVENGADA	EFFECTIVA	POR PAGAR
21	GASTOS EN PERSONAL	\$ 0	\$ 0	\$ 0	\$ 0	\$ 0
22	BIENES Y SERVICIOS DE CONSUMO	\$ 0	\$ 89.310	\$ 89.309	\$ 89.309	\$ 0
23	PRESTACIONES DE SEGURIDAD SOCIAL	\$ 0	\$ 0	\$ 0	\$ 0	\$ 0
24	TRANSFERENCIAS CORRIENTES	\$ 0	\$ 16.175.845	\$ 16.086.453	\$ 12.197.395	\$ 3.889.058
25	INTEGROS AL FISCO	\$ 0	\$ 0	\$ 0	\$ 0	\$ 0
26	OTROS GASTOS CORRIENTES	\$ 0	\$ 0	\$ 0	\$ 0	\$ 0
27	APORTE FISCAL LIBRE	\$ 0	\$ 0	\$ 0	\$ 0	\$ 0
28	APORTE FISCAL PARA EL SERVICIO DE LA DEUDA	\$ 0	\$ 0	\$ 0	\$ 0	\$ 0
29	ADQUISICIONES DE ACTIVOS NO FINANCIEROS	\$ 0	\$ 10.714.678	\$ 10.706.172	\$ 6.700.476	\$ 4.005.696
30	ADQUISICIONES DE ACTIVOS FINANCIEROS	\$ 0	\$ 0	\$ 0	\$ 0	\$ 0
31	INICIATIVAS DE INVERSIÓN	\$ 0	\$ 14.447.111	\$ 14.291.551	\$ 11.147.637	\$ 3.143.914
32	PRÉSTAMOS	\$ 0	\$ 0	\$ 0	\$ 0	\$ 0
33	TRANSFERENCIAS DE CAPITAL	\$ 0	\$ 11.314.995	\$ 11.147.421	\$ 10.688.240	\$ 459.181
34	SERVICIO DE LA DEUDA	\$ 0	\$ 8.841.533	\$ 8.476.266	\$ 7.000.825	\$ 1.475.441
SUBTOTALES		\$ 0	\$ 61.583.472	\$ 60.797.172	\$ 47.823.882	\$ 12.973.290
35	SALDO FINAL DE CAJA	\$ 0	\$ 0	-	-	-
TOTALES		\$ 0	\$ 61.583.472	\$ 60.797.172	\$ 47.823.882	\$ 12.973.290

Fuente SIGFE

Estado Ejecución Presupuestaria a diciembre 2025 (Gasto Acumulado FNDR 2025)



22

(Miles de \$)

ETIQUETAS DE FILA	NOMBRE	COMUNA	UNID_TEC	SECTOR BIP	GASTO ACUMULADO	ASIGNADO VIGENTE	PORCENTAJE ANUAL	COSTO TOTAL APROBADO	SUMA DE G_AÑO_ ANTE	PORCENTAJE DE AVANCE
22110123	DIAGNOSTICO Y ELABORACION PLANES COMUNALES PARA LA REDUCCION DEL RIESGO DE DESASTRE, REGION DE TARAPACA(40051958)	TARAPACÁ	SENAPRED	SEGURIDAD CIUDADANA	11.123	11.123	100,00%	143.823	0	7,73%
22012024	FORMULACION POLITICA PUBLICA REGIONAL DE TURISMO 2024-2034	TARAPACÁ	GORE	TURISMO Y COMERCIO	78.187	78.187	100,00%	160.000	0	48,87%
TOTAL GENERAL					89.309	89.310				

2401

(Miles de \$)

ETIQUETAS DE FILA	NOMBRE	COMUNA	UNID_TEC	SECTOR BIP	GASTO ACUMULADO	ASIGNADO VIGENTE	PORCENTAJE ANUAL	COSTO TOTAL APROBADO	Suma de G_AÑO_ ANTE	PORCENTAJE DE AVANCE
123456	PROGRAMA ESPECIAL DE RENOVACION DE BUSES, MINIBUSES, TROLEBUSES Y TAXIBUSES	TARAPACÁ	GORE	TRANSPORTE	3.170.950	3.171.450	99,98%	11.660.000	5.489.080	74,27%
2401100	300 CONCURSO DE VINCULACIÓN DE LA COMUNIDAD	TARAPACÁ	GORE	MULTISECTORIAL	6.045.334	6.062.713	99,71%	21.348.943	20.787.827	125,69%
12345611	PROGRAMA DE RENOVACION DE TAXIS COLECTIVOS	TARAPACÁ	GORE	TRANSPORTE	11.000	11.000	100,00%	268.000	153.100	61,23%
240100625	CORPORACION REGIONAL DE DESARROLLO DE LA REGIÓN TARAPACÁ	TARAPACÁ	CORPORACION DE DESARROLLO PRODUCTIVO REGIONAL DE TARAPACA	MULTISECTORIAL	2.500.000	2.500.000	100,00%	2.500.000	0	100,00%
TOTAL GENERAL					11.727.284	11.745.163				

ETIQUETAS DE FILA	NOMBRE	COMUNA	UNID_TEC	SECTOR BIP	GASTO ACUMULADO	ASIGNADO VIGENTE	PORCENTAJE ANUAL	COSTO TOTAL APROBADO	Suma de G_AÑO_ANTÉ	PORCENTAJE DE AVANCE
2402101	020 Servicio de Salud Iquique - Aplicación letra f) Numeral 3.3 de la glosa 03 común financiamiento canasta básica de fármacos y elementos sanitarios médicos.	TARAPACÁ	S.S. IQUIQUE	SALUD	0	10	0,00%	2.765.450	2.764.957	99,98%
2403008	012 Aplicación Numeral 3.3 letra e Glosa 03, contribuir al sistema de operación de alcantarillados en una o más localidades.	IQUIQUE	MUNICIPALIDAD DE IQUIQUE	RECURSOS HIDRICOS	237.772	237.772	100,00%	1.657.219	790.861	62,07%
24030523	018 SUBSIDIO FORTALECIMIENTO Y MEJORA DE LA GESTION DEL COMITÉ DE APR DE LA TIRANA	P. ALMONTE	MUNICIPALIDAD DE POZO ALMONTE	RECURSOS HIDRICOS	100.000	100.000	100,00%	407.959	307.959	100,00%
24031223	015 Servicio de Salud Iquique - Aplicación letra g) Numeral 3.3 de la glosa 03 común lista espera quirúrgica(GES y no GES)	TARAPACÁ	S.S. IQUIQUE	SALUD	0	1	0,00%	5.000.000	2.770.872	55,42%
24030123	021 Aplicación Numeral 3.3 letra c Glosa 03,contribuir al sistema de operación de instalaciones para el tratamiento adecuado de los residuos sólidos domiciliarios e iniciativas de reciclaje y valorización de residuos	P. ALMONTE	MUNICIPALIDAD DE POZO ALMONTE	RECURSOS NATURALES Y MEDIO AMBIENTE	12.549	12.549	100,00%	142.443	129.894	100,00%
40045512	301-TRANSFERENCIA PARA EL DESARROLLO DEPORTE RECREATIVO,FORMATIVO Y DE COMPETICIÓN DE ALTO HOSPICIO	A. HOSPICIO	MUNICIPALIDAD DE ALTO HOSPICIO	DEPORTES	592.282	592.282	100,00%	1.257.964	0	47,08%
40029133	301-SANEAMIENTO CONTROL DE PLAGAS SECTOR EX VERTEDERO ALTO MOLLE, ALTO HOSPICIO	A. HOSPICIO	MUNICIPALIDAD DE ALTO HOSPICIO	RECURSOS NATURALES Y MEDIO AMBIENTE	592.282	592.282	100,00%	1.118.162	0	52,97%
40060952	SLEP IQUIQUE - DIFUSION CONSTRUYENDO JUNTOS EDUCACIÓN PÚBLICA DE CALIDAD PROVINCIA DE IQUIQUE	TARAPACÁ	SLEP	EDUCACION, CULTURA Y PATRIMONIO	783.730	783.730	100,00%	1.387.730	0	56,48%
40049058	TRANSFERENCIA PARA EL DESARROLLO DEL ECOSISTEMA DE INNOVACIÓN Y EMPRENDIMIENTO DINÁMICO.	TARAPACÁ	CORFO	MULTISECTORIAL	0	1	0,00%	2.093.118	0	0,00%
40062085	CAPACITACION FORMALIZACIÓN E INSTALACIÓN DE SISTEMA DE ASEGURAMIENTO DE INOCUIDAD	TARAPACÁ	SEREMI AGRICULTURA	RECURSOS NATURALES Y MEDIO AMBIENTE	28.000	28.000	100,00%	222.429	0	12,59%
40064853	PREVENCION INFLUENZA AVIAR REGION DE TARAPACA	IQUIQUE	SAG	RECURSOS NATURALES Y MEDIO AMBIENTE	56.871	60.172	94,51%	120.081	0	47,36%
40048759	DIFUSION Y FORTALECIMIENTO DE LA ACTIVIDAD TURISTICA DE LA REGION DE TARAPACA	TARAPACÁ	SERNATUR	TURISMO Y COMERCIO	0	67.200	0,00%	3.939.579	0	0,00%
24030125	014 SUBSIDIO PARA LA RESOLUCION DE LISTAS DE ESPERA EN EXAMENES DIAGNOSTICO Y ATENCIONES EN ESPECIALIDADES MEDICAS EN LA RED DE APS, COMUNA DE ALTO HOSPICIO	A. HOSPICIO	MUNICIPALIDAD DE ALTO HOSPICIO	SALUD	100.000	100.000	100,00%	320.000	0	31,25%

(Miles de \$)

3101020101	"PROGRAMA INTEGRAL DE CAPACITACIÓN Y APOYO TÉCNICO PARA EL DESARROLLO DE COMPETENCIAS EN CUIDADORES DE NNA CON DIAGNÓSTICO TEA EN TARAPACÁ	TARAPACÁ	GORE	SOCIAL	0	1.000	0,00%	594.500	0	0,00%
24030425	011 Plan Integral para la Recuperación y Mantenimiento de Áreas Verdes en la Comuna de Pozo Almonte 2025	P. ALMONTE	MUNICIPALIDAD DE POZO ALMONTE	RECURSOS NATURALES Y MEDIO AMBIENTE	350.000	350.000	100,00%	441.052	0	79,36%
24030525	011 Subsidio para servicio de mantención y regadío de áreas verdes, comuna de Alto Hospicio", Código Interno 24030525	A. HOSPICIO	MUNICIPALIDAD DE ALTO HOSPICIO	RECURSOS NATURALES Y MEDIO AMBIENTE	300.000	300.000	100,00%	331.758	0	90,43%
24030225	011 Mantención y recuperación de áreas verdes, comuna de Camiña año 2025", Código Interno 24030225	CAMIÑA	MUNICIPALIDAD DE CAMIÑA	RECURSOS NATURALES Y MEDIO AMBIENTE	300.000	300.000	100,00%	335.915	0	89,31%
24030325	021 Subsidio para el tratamiento adecuado de residuos sólidos domiciliarios para la comuna de Camiña 2025", Código Interno 24030325	CAMIÑA	MUNICIPALIDAD DE CAMIÑA	RECURSOS NATURALES Y MEDIO AMBIENTE	240.684	240.684	100,00%	332.772	0	72,33%
24030725	011 SUBSIDIO DE MANTENCION PARQUES Y AREAS VERDES AÑO 2025, COMUNA DE PICA.24030725	PICA	MUNICIPALIDAD DE PICA	RECURSOS NATURALES Y MEDIO AMBIENTE	315.000	315.000	100,00%	398.206	0	79,10%
24030625	021 GESTION DE RESIDUOS SOLIDOS DOMICILIARIOS Y OPERACIÓN DE RELLENO SANITARIO, COMUNA DE PICA	PICA	MUNICIPALIDAD DE PICA	RECURSOS NATURALES Y MEDIO AMBIENTE	350.000	350.000	100,00%	463.057	0	75,58%
TOTAL GENERAL					4.359.169	4.430.682				

ETIQUETAS DE FILA	NOMBRE	COMUNA	UNID_TEC	SECTOR BIP	GASTO ACUMULADO	VEHICULOS	MOBILIARIO	MAQUINAS Y EQUIPOS	EQUIPOS INFORMATICOS	PROGRAMAS INFORMATICOS	ASIGNADO VIGENTE	PORCENTAJE ANUAL	COSTO TOTAL APROBADO	GASTO AÑO ANTERIORES	PORCENTAJE DE AVANCE
40047357	ADQUISICION EQUIPAMIENTO TERAPEUTICO-VEHICULOS ADAPTADOS TRASLADO PACIENTES TELETON TARAPACÁ	TARAPACÁ	GORE	SALUD	972.398	0	7.806	964.592	0	0	972.398	100,00%	1.268.941	97.854	84,34%
40048597	ADQUISICION DE EQUIPAMIENTO EDUCACIONAL PARA COLEGIO SIMÓN BOLIVAR ANEXO BÁSICA, A H	A. HOSPICIO	MUNICIPALIDAD DE ALTO HOSPICIO	EDUCACION, CULTURA Y PATRIMONIO	212	0	212	0	0	0	212	100,00%	196.043	180.846	92,36%
40044509	REPOSICION DE EQUIPOS PARA LA UNIDAD DE FARMACIA, NEONATOLOGÍA Y NEUROLOGÍA, HETG	IQUIQUE	S.S. IQUIQUE	SALUD	501.962	0	0	501.962	0	0	501.962	100,00%	681.788	179.428	99,94%
40046505	REPOSICION EQUIPO MÉDICO ARCO EN C Y MAQUINAS DE ANESTESIA	IQUIQUE	S.S. IQUIQUE	SALUD	190.305	0	0	190.305	0	0	190.305	100,00%	838.419	498.067	82,10%
40047330	ADQUISICION DE MAQUINAS INDUSTRIALES MOVILES PARA INSPECCION NO INTRUSIVA MEDIANTE RAYOS X	TARAPACÁ	SERVICIO NACIONAL DE ADUANAS REGION TARAPACA	MULTI SECTORIAL	0	0	0	0	0	0	1	0,00%	5.849.032	0	0,00%
40047488	ADQUISICION 2 CAMIONETAS MUNICIPALES Y REPOSICIÓN DE 4 CAMIONETAS MUNICIPALES PARA HUARA	HUARA	MUNICIPALIDAD DE HUARA	MULTI SECTORIAL	51.389	51.389	0	0	0	0	51.389	100,00%	266.600	199.308	94,04%
40030314	REPOSICION CAMIONETA DE RONDA PARA SALUD, POZO ALMONTE	P. ALMONTE	MUNICIPALIDAD DE POZO ALMONTE	SALUD	49.711	49.711	0	0	0	0	49.711	100,00%	49.711	0	100,00%
40057325	REPOSICION Y ADQUISICIÓN ECOGRAFO OCULAR Y BIOMETRO ÓPTICO, PARA EL HETG	TARAPACÁ	S.S. IQUIQUE	SALUD	159.372	0	0	159.372	0	0	160.041	99,58%	162.041	0	98,35%
40057360	REPOSICION DE EQUIPAMIENTO PARA LA FACULTAD DE CIENCIAS DE LA SALUD, UNIV. ARTURO PRAT	IQUIQUE	GORE	MULTI SECTORIAL	31.708	0	0	31.708	0	0	31.708	100,00%	362.556	261.718	80,93%
40055764	REPOSICION DE EQUIPOS COMPUTACIONALES PARA ATENCIÓN PRIMARIA DE SALUD	IQUIQUE	MUNICIPALIDAD DE IQUIQUE	SALUD	86.505	0	0	0	0	86.505	86.505	100,00%	463.555	358.508	96,00%
40058446	REPOSICION AMBULANCIAS SAMU TARAPACÁ CON REPOSICIÓN Y ADQUISICIÓN EQUIPOS Y EQUIPAMIENTO	IQUIQUE	S.S. IQUIQUE	SALUD	539.128	117.050	12.674	409.404	0	0	539.128	100,00%	990.220	6.125	55,06%
40018943	ADQUISICION VEHICULOS CON ACCESO UNIVERSAL COMUNAL, POZO ALMONTE	P. ALMONTE	MUNICIPALIDAD DE POZO ALMONTE	MULTI SECTORIAL	326.258	326.258	0	0	0	0	326.258	100,00%	326.808	0	99,83%
40030606	ADQUISICION CAMION RECOLECTOR DE RESIDUOS, COMUNA DE COLCHANE	COLCHANE	MUNICIPALIDAD DE COLCHANE	MULTI SECTORIAL	192.563	192.563	0	0	0	0	192.563	100,00%	201.000	0	95,80%
40049621	ADQUISICION RODILLO COMPACTADOR, COMUNA DE COLCHANE	COLCHANE	MUNICIPALIDAD DE COLCHANE	MULTI SECTORIAL	82.931	0	0	82.931	0	0	82.931	100,00%	112.000	0	74,05%
40055993	ADQUISICION GRADERIAS MODULARES PARA LA COMUNA DE ALTO HOSPICIO	A. HOSPICIO	MUNICIPALIDAD DE ALTO HOSPICIO	MULTI SECTORIAL	583.100	0	583.100	0	0	0	583.100	100,00%	906.339	0	64,34%
40059135	ADQUISICION Y REPOSICIÓN DE EQUIPAMIENTO TECNOLÓGICO	TARAPACÁ	GORE	SEGURIDAD PUBLICA	33.154	0	0	19.010	14.144	0	33.154	100,00%	122.111	82.306	94,55%
40060478	ADQUISICION DE VACUNATORIOS MOVILES PARA ATENCIÓN PRIMARIA DE SALUD	IQUIQUE	MUNICIPALIDAD DE IQUIQUE	SALUD	369.067	369.067	0	0	0	0	369.067	100,00%	446.250	0	82,70%
40047471	ADQUISICION DE CAMIONETAS PARA EL MANTENIMIENTO Y OPERACIÓN DEL CEMENTERIO MUNIC	A. HOSPICIO	MUNICIPALIDAD DE ALTO HOSPICIO	MULTI SECTORIAL	8.197	8.197	0	0	0	0	8.197	100,00%	71.640	63.443	100,00%

40064350	REPOSICION DE EQUIPOS PARA LA UNIDAD DE PACIENTES CRITICOS PEDIATRICOS DEL HOSPITAL ETG	IQUIQUE	S.S. IQUIQUE	SALUD	223.312	0	0	223.312	0	0	223.312	100,00%	505.104	0	44,21%
40064243	ADQUISICION Y REPOSICIÓN EQUIPOS Y EQUIPAMIENTO UNIDAD EMERGENCIA HOSPITALARIA HETG, IQUIQUE	IQUIQUE	S.S. IQUIQUE	SALUD	250.590	0	99.603	150.987	0	0	251.579	99,61%	1.398.794	0	17,91%
40047720	REPOSICION DE UN CAMION TOLVA DE 10 M3 Y ADQUISICION CAMION TOLVA DE 20 M3, COMUNA DE HUARA	HUARA	MUNICIPALIDAD DE HUARA	MULTI SECTORIAL	400.617	400.617	0	0	0	0	400.617	100,00%	208.355	0	192,28%
40047857	ADQUISICION DOS VEHICULOS APOYO SOCIAL	HUARA	MUNICIPALIDAD DE HUARA	MULTI SECTORIAL	284.309	284.309	0	0	0	0	284.310	100,00%	296.011	0	96,05%
40062306	ADQUISICION DE VEHICULOS MUNICIPALES DE SEGURIDAD CIUDADANA COMUNA DE ALTO HOSPICIO	A. HOSPICIO	MUNICIPALIDAD DE ALTO HOSPICIO	SEGURIDAD PUBLICA	383.920	383.920	0	0	0	0	383.920	100,00%	515.339	0	74,50%
40060618	ADQUISICION EQUIPO ILUMINADOR DE PATÓGENOS Y FRACCIONAMIENTO AUTOMÁTICO, UMT, HOSPITAL ETG	IQUIQUE	S.S. IQUIQUE	SALUD	216.580	0	0	216.580	0	0	216.580	100,00%	216.580	0	100,00%
40063944	REPOSICION Y ADQUISICIÓN EQUIPOS Y EQUIPAMIENTO UNIDAD PACIENTE CRÍTICO ADULTO HETG IQUIQUE	IQUIQUE	S.S. IQUIQUE	SALUD	53.526	0	0	53.526	0	0	53.538	99,98%	3.515.074	0	1,52%
40058072	REPOSICION DE DOS AMBULANCIAS AEB EQUIPADAS PARA LA COMUNA DE PICA	PICA	MUNICIPALIDAD DE PICA	SALUD	213.474	207.721	0	5.753	0	0	213.474	100,00%	219.401	0	97,30%
40061926	ADQUISICION BUSES Y MICROBUSES CON ACCESIBILIDAD UNIVERSAL, PARA LA COMUNA DE ALTO HOSPICIO.	A. HOSPICIO	MUNICIPALIDAD DE ALTO HOSPICIO	MULTI SECTORIAL	1.456.697	1.456.697	0	0	0	0	1.456.697	100,00%	1.468.164	0	99,22%
40064662	REPOSICION DE EQUIPOS Y EQUIPAMIENTOS DE GINECOLOGIA-PABELLON-PACIENTES PSIQUIATRICOS, HETG	IQUIQUE	S.S. IQUIQUE	SALUD	216.707	0	118.774	97.933	0	0	216.707	100,00%	1.192.005	249	18,20%
40058776	REPOSICION RESONADOR MAGNETICO Y ADQUISICIÓN CARRO PARO, PARA EL HETG	IQUIQUE	S.S. IQUIQUE	SALUD	0	0	0	0	0	0	1	0,00%	2.668.160	0	0,00%
40005065	REPOSICION CARGADOR FRONTAL Y BULLDOZER, COMUNA POZO ALMONTE	P. ALMONTE	MUNICIPALIDAD DE POZO ALMONTE	MULTI SECTORIAL	1.190.000	0	0	1.190.000	0	0	1.190.000	100,00%	1.207.124	0	98,58%
40065358	REPOSICION Y ADQUISICIÓN EQUIPOS Y EQUIPAMIENTO UNIDADES CRÍTICAS HETG, IQUIQUE	IQUIQUE	S.S. IQUIQUE	SALUD	637.948	0	154.869	483.080	0	0	637.948	100,00%	6.155.672	15.674	10,62%
40063607	REPOSICION EQUIPOS DE RAYOS X Y MAMOGRAFIA	IQUIQUE	MUNICIPALIDAD DE ALTO HOSPICIO	SALUD	311.908	0	0	311.908	0	0	311.908	100,00%	336.309	0	92,74%
40062216	REPOSICION VEHÍCULOS CENTRO DE DIÁLISIS PAUL HARRIS	IQUIQUE	GORE	SALUD	53.982	53.982	0	0	0	0	53.982	100,00%	60.352	0	89,45%
40062034	ADQUISICION TRACTO CAMION CON BATEA Y CAMA BAJA, COMUNA DE POZO ALMONTE	P. ALMONTE	MUNICIPALIDAD DE POZO ALMONTE	MULTI SECTORIAL	308.493	308.493	0	0	0	0	308.493	100,00%	309.692	0	99,61%
40042367	ADQUISICION GRUA HORQUILLA, CAMION GRUA Y CAMION PLANO, DIR. TRANSITO, POZO ALMONTE	P. ALMONTE	MUNICIPALIDAD DE POZO ALMONTE	MULTI SECTORIAL	0	0	0	0	0	0	1	0,00%	387.747	0	0,00%
40066510	ADQUISICION DE EQUIPOS TECNOLOGICOS PARA LA SECCION CRIMINALISTICA LABOCAR IQUIQUE	IQUIQUE	GORE	SEGURIDAD PUBLICA	2.023	0	0	2.023	0	0	2.023	100,00%	506.023	0	0,40%
40065853	ADQUISICION DE UN BUS DE ACERCAMIENTO PARA ESTUDIANTES DE EDUCACION SUPERIOR	IQUIQUE	UTA	MULTI SECTORIAL	163.621	163.621	0	0	0	0	163.621	100,00%	196.350	0	83,33%

(Miles de \$)

40067334	ADQUISICION Maquinaria Conservación Red Vial	TARAPACÁ	D. VIALIDAD	TRANSPORTE	0	0	0	0	0	0	1	0,00%	480.249	0	0,00%
40057452	ADQUISICION Y REPOSICION DE EQUIPOS DE TELECOMUNICACIONES GENDARMERIA TARAPACÁ	TARAPACÁ	GENDARMERIA REGION DE TARAPACA	JUSTICIA	0	0	0	0	0	0	1	0,00%	1.788.104	0	0,00%
40065923	REPOSICION Y ADQUISICION DE EQUIPOS MEDICOS DEL SAR POZO ALMONTE	P. ALMONTE	MUNICIPALIDAD DE POZO ALMONTE	SALUD	8.044	0	0	8.044	0	0	8.044	100,00%	49.460	0	16,26%
40064692	ADQUISICION EQUIPOS PARA ESPECIALIDADES DEL SECTOR METALMECÁNICA LICEO ASGG, POZO ALMONTE	P. ALMONTE	MUNICIPALIDAD DE POZO ALMONTE	EDUCACION, CULTURA Y PATRIMONIO	74.405	0	0	74.405	0	0	74.405	100,00%	146.116	0	50,92%
40068197	ADQUISICION PLANTA DE AGUA PARA SISTEMA TRATAMIENTO DISTRIBUCIÓN AGUA DIÁLISIS HETG, IQUIQUE	IQUIQUE	S.S. IQUIQUE	SALUD	0	0	0	0	0	0	1	0,00%	280.481	0	0,00%
40070363	REPOSICION EQUIPOS SISTEMA CHILLER DE LA UTI DEL HOSPITAL DR. ERNESTO TORRES G.	IQUIQUE	S.S. IQUIQUE	SALUD	0	0	0	0	0	0	1	0,00%	202.818	0	0,00%
40065579	REPOSICION DE 2 CAMIONETAS PARA LOS PROCESOS TÉCNICOS DE SERNAGEOMIN TARAPACÁ	IQUIQUE	GORE	MULTI SECTORIAL	78.053	78.053	0	0	0	0	78.053	100,00%	83.900	0	93,03%
40066139	ADQUISICION DE UN EQUIPO PARA LABORATORIO DE ENERGIA SMART GRID CON COMPONENTES Y PROGRAMAS	IQUIQUE	UTA	MULTI SECTORIAL	0	0	0	0	0	0	1	0,00%	845.117	0	0,00%
TOTAL GENERAL					10.706.172	4.451.649	977.038	5.176.835	14.144	86.505	10.707.850				

3101

ETIQUETAS DE FILA	NOMBRE	COMUNA	UNID_TEC	SECTOR BIP	GASTO ACUMULADO	ASIGNADO VIGENTE	PORCENTAJE ANUAL	COSTO TOTAL APROBADO	GASTO AÑO ANTERIORES	PORCENTAJE DE AVANCE
30077611	ACTUALIZACION PLANO REGULADOR COMUNA IQUIQUE	IQUIQUE	MUNICIPALIDAD DE IQUIQUE	VIVIENDA Y DESARROLLO URBANO	92.025	92.025	100,00%	627.376	522.475	97,95%
40016221	ACTUALIZACION PLAN REGULADOR COMUNAL DE ALTO HOSPICIO	A. HOSPICIO	MUNICIPALIDAD DE ALTO HOSPICIO	VIVIENDA Y DESARROLLO URBANO	20.758	20.758	100,00%	569.317	213.768	41,19%
40029431	DIAGNOSTICO DE SOLUCIONES DE ELECTRIFICACION PARA HUARA, COLCHANE, PICA Y POZO ALMONTE	TARAPACÁ	GORE	ENERGIA	0	1	0,00%	496.941	26.934	5,42%
40018808	DIAGNOSTICO SITIOS HISTÓRICOS ESTACIÓN SALITRERA BUEN RETIRO Y BATALLA POZO ALMONTE (1891)	P. ALMONTE	MUNICIPALIDAD DE POZO ALMONTE	EDUCACION, CULTURA Y PATRIMONIO	0	1	0,00%	184.071	0	0,00%
40022293	ACTUALIZACION DIAGNÓSTICO DEL S.T.U. DE LA CONURBACIÓN IQUIQUE - ALTO HOSPICIO	PROV. IQUIQUE	SECTRA	TRANSPORTE	0	14.285	0,00%	517.498	0	0,00%
40057337	DIAGNOSTICO INVENTARIO DE PATRIMONIO CULTURAL INMUEBLE, CHUSMIZA USMAGAMA, COMUNA DE HUARA	HUARA	D. ARQUITECTURA	EDUCACION, CULTURA Y PATRIMONIO	0	3.513	0,00%	190.292	0	0,00%
40071460	ACTUALIZACION PLAN REGULADOR COMUNAL DE POZO ALMONTE SECCIONAL TIRANA Y LA HUAYCA	P. ALMONTE	MUNICIPALIDAD DE POZO ALMONTE	VIVIENDA Y DESARROLLO URBANO	0	1	0,00%	94.902	0	0,00%
TOTAL GENERAL					112.783	130.584				

ETIQUETAS DE FILA	NOMBRE	COMUNA	UNID_TEC	SECTOR BIP	GASTO ACUMULADO	ASIGNADO VIGENTE	PORCENTAJE ANUAL	COSTO TOTAL APROBADO	GASTO AÑO ANTERIORES	PORCENTAJE DE AVANCE
30407383	CONSERVACION CENTRO CERRADO IQUIQUE	IQUIQUE	SENAME	JUSTICIA	13.025	13.026	99,99%	1.326.318	1.223.492	93,23%
30463225	CONSERVACION PLAN DE CCBW RUTAS A-475 Y A-485, PROVINCIA DEL TAMARUGAL, REGION DE TARAPACA	TAMARUGAL	D. VIALIDAD	TRANSPORTE	16.937	16.938	100,00%	2.996.660	2.940.986	98,71%
30481771	CONSTRUCCION MURO CONTENCIÓN PASAJE SAN SEBASTIAN Y NORTE PLAYA BLANCA	IQUIQUE	MUNICIPALIDAD DE IQUIQUE	VIVIENDA Y DESARROLLO URBANO	0	1	0,00%	428.313	115.546	26,98%
30482839	REPOSICION ALUMBRADO PUBLICO CON TECNOLOGIA LED COMUNA DE COLCHANE	COLCHANE	GORE	ENERGIA	0	1	0,00%	470.588	416.814	88,57%
30484974	CONSTRUCCION NUEVO TERMINAL DE BUSES, IQUIQUE	IQUIQUE	MUNICIPALIDAD DE IQUIQUE	TRANSPORTE	76.800	76.800	100,00%	165.387	51.200	77,39%
30485475	RESPOSICION AREAS DAÑADAS CENTRO CULTURAL, ALTO HOSPICIO	A. HOSPICIO	MUNICIPALIDAD DE ALTO HOSPICIO	MULTI SECTORIAL	0	2	0,00%	235.979	4.241	1,80%
40000942	CONSTRUCCION SISTEMA DE CAMARAS DE TELEVIGILANCIA MUNICIPAL COMUNA DE ALTO HOSPICIO	A. HOSPICIO	MUNICIPALIDAD DE ALTO HOSPICIO	SEGURIDAD PUBLICA	2.940	2.940	99,98%	3.811.716	3.753.587	98,55%
40001344	HABILITACION SALA CUNA Y OTRAS DEPENDENCIAS DE APOYO HOSPITAL DR. ERNESTO TORRES GALDAMES	IQUIQUE	S.S. IQUIQUE	SALUD	6.807	11.978	56,83%	93.108	77.655	90,71%
40003160	RESTAURACION EX CARCEL DE PISAGUA, PARA EL CENTRO DE INTERPRETACION HISTORICA	TARAPACÁ	GORE	EDUCACION, CULTURA Y PATRIMONIO	147.344	147.344	100,00%	739.352	209.519	48,27%
40003275	RESTAURACION EDIFICIO SOCIEDAD PROTECTORA DE EMPLEADOS DE TARAPACÁ, MHN	IQUIQUE	GORE	EDUCACION, CULTURA Y PATRIMONIO	9.398	9.399	99,99%	1.563.237	1.553.147	99,96%
40005835	CONSTRUCCION PLAZA ESMERALDA, COMUNA DE PICA	PICA	MUNICIPALIDAD DE PICA	VIVIENDA Y DESARROLLO URBANO	0	1	0,00%	971.348	0	0,00%
40011923	REPOSICION SEDE SOCIAL LOCALIDAD DE PACHICA	HUARA	MUNICIPALIDAD DE HUARA	MULTI SECTORIAL	56.265	56.267	100,00%	464.836	148.572	44,07%
40014942	REPOSICION CENTRO COMUNITARIO NUEVA VICTORIA	IQUIQUE	MUNICIPALIDAD DE IQUIQUE	MULTI SECTORIAL	35.517	35.518	100,00%	701.680	0	5,06%
40021415	RESTAURACION VIVIENDA ZONA TÍPICA DE BAQUEDANO, EN ANÍBAL PINTO DEL 770 AL 792, IQUIQUE	IQUIQUE	GORE	EDUCACION, CULTURA Y PATRIMONIO	0	1	0,00%	958.594	842.445	87,88%
40025087	REPOSICION INFRAESTRUCTURA DEPORTIVA Y SOCIAL COMPLEJO HERNÁN VILLANUEVA, IQUIQUE	IQUIQUE	GORE	DEPORTES	56.505	56.505	100,00%	200.129	129.212	92,80%
40025662	CONSERVACION EDIFICIO GOBIERNO REGIONAL DE TARAPACÁ Y DELEGACIÓN PRESIDENCIAL DE TARAPACÁ	TARAPACÁ	GORE	MULTI SECTORIAL	53.685	60.874	88,19%	2.726.658	98.603	5,59%
303693242	CONSTRUCCION RED ALCANTARILLADO SECTOR EL BORO PONIENTE	A. HOSPICIO	MUNICIPALIDAD DE ALTO HOSPICIO	RECURSOS HIDRICOS	170.858	170.859	100,00%	2.063.690	1.892.811	100,00%
40004292	CONSTRUCCION SISTEMA DE VIGILANCIA COMUNAL DE POZO ALMONTE	P. ALMONTE	MUNICIPALIDAD DE POZO ALMONTE	SEGURIDAD PUBLICA	2.110.818	2.110.720	100,00%	3.226.988	193.825	71,42%

40025671	CONSTRUCCION PLAZA LASTARRIA, IQUIQUE	IQUIQUE	MUNICIPALIDAD DE IQUIQUE	VIVIENDA Y DESARROLLO URBANO	424.576	433.797	97,87%	1.440.188	980.869	97,59%
40026003	CONSTRUCCION SEDE JJ.VV VILLA SANTA MARÍA Y MEJORAMIENTO DE ENTORNO, COMUNA DE IQUIQUE"	IQUIQUE	MUNICIPALIDAD DE IQUIQUE	MULTI SECTORIAL	195.592	232.133	84,26%	655.762	0	29,83%
300943442	RESTAURACION IGLESIA DE SOTOCA, HUARA, PROVINCIA DEL TAMARUGAL	HUARA	D. ARQUITECTURA	EDUCACION, CULTURA Y PATRIMONIO	0	10.001	0,00%	2.596.618	4.671	0,18%
40001192	RESTAURACION ARQUITECTONICA Y CONSOLIDACION ESTRUCTURAL TORRE RELOJ PLAZA PRAT IQUIQUE	IQUIQUE	MUNICIPALIDAD DE IQUIQUE	EDUCACION, CULTURA Y PATRIMONIO	60.578	60.579	100,00%	195.126	38.874	50,97%
40020599	CONSTRUCCION MUROS DE CONTENCIÓN CALLE LA HUAYCA, COMUNA IQUIQUE	IQUIQUE	SERVIU	VIVIENDA Y DESARROLLO URBANO	0	1	0,00%	453.580	0	0,00%
40037059	AMPLIACION SISTEMA CAMARAS DE VIDEO VIGILANCIA, COMUNA DE IQUIQUE	IQUIQUE	MUNICIPALIDAD DE IQUIQUE	SEGURIDAD PUBLICA	626.024	626.940	99,85%	1.211.485	465.959	90,14%
40031314	CONSTRUCCION NUEVO CEMENTERIO MUNICIPAL COMUNA IQUIQUE	IQUIQUE	MUNICIPALIDAD DE IQUIQUE	MULTI SECTORIAL	181.000	181.000	100,00%	209.027	3.329	88,18%
40032030	REPOSICION PLAZA NUEVO CHILE-PADRE HURTADO	IQUIQUE	MUNICIPALIDAD DE IQUIQUE	VIVIENDA Y DESARROLLO URBANO	0	1	0,00%	564.762	0	0,00%
40051005	RESTAURACION DE EXPLANADA Y ENTORNO DEL SANTUARIO DE LA TIRANA, COMUNA DE POZO ALMONTE	P. ALMONTE	GORE	EDUCACION, CULTURA Y PATRIMONIO	33.960	33.960	100,00%	178.329	56.200	50,56%
40047062	CONSTRUCCION Escalera y Entorno Entre Ferrocarril - Blanco Encalada, Iquique	IQUIQUE	SERVIU	VIVIENDA Y DESARROLLO URBANO	0	1.300	0,00%	1.224.644	4.545	0,37%
40051997	NORMALIZACION REDES DE AGUA POTABLE, SECTOR ELENA CAFFARENA COMUNA IQUIQUE	IQUIQUE	SERVIU	VIVIENDA Y DESARROLLO URBANO	90.779	90.780	100,00%	126.140	0	71,97%
30463391	MEJORAMIENTO INTEGRAL ESPACIOS PUBLICOS ACCESO NORPONIENTE, POZO ALM	P. ALMONTE	SERVIU	VIVIENDA Y DESARROLLO URBANO	47.663	47.663	100,00%	232.013	184.350	100,00%
40055731	REPOSICION SEDE JV EMPRENDEDORES DEL DESIERTO, ALTO HOSPICIO	A. HOSPICIO	MUNICIPALIDAD DE ALTO HOSPICIO	MULTI SECTORIAL	112.758	112.760	100,00%	344.466	228.171	98,97%
40037985	REPOSICION SKATE PARK, PLAYA BRAVA , COMUNA IQUIQUE	IQUIQUE	MUNICIPALIDAD DE IQUIQUE	DEPORTES	827.091	827.091	100,00%	1.204.398	377.186	99,99%
40037680	AMPLIACION RELLENO SANITARIO PICA	PICA	MUNICIPALIDAD DE PICA	RECURSOS NATURALES Y MEDIO AMBIENTE	0	3	0,00%	1.743.666	1.500	0,09%
40056917	REPOSICION SEDE CLUB DEPORTIVO Y SOCIAL JORGE FUENZALIDA, COMUNA DE IQUIQUE	IQUIQUE	GORE	MULTI SECTORIAL	219.913	219.922	100,00%	348.935	123.836	98,51%
40057247	REPOSICION SEDE CLUB RAMÓN MONTOYA, COMUNA DE IQUIQUE	IQUIQUE	GORE	MULTI SECTORIAL	286.275	286.622	99,88%	450.216	146.887	96,21%
40004292	CONSTRUCCION SISTEMA DE VIGILANCIA COMUNAL DE POZO ALMONTE	P. ALMONTE	MUNICIPALIDAD DE POZO ALMONTE	SEGURIDAD PUBLICA	2.110.818	2.110.720	100,00%	3.226.988	193.825	71,42%
40045799	REPOSICION PLAZA CIVICA DE HUARA	HUARA	MUNICIPALIDAD DE HUARA	VIVIENDA Y DESARROLLO URBANO	324.532	324.532	100,00%	873.144	181.915	58,00%
40057757	CONSERVACION EDIFICIOS CRP, CEMDIS E INTE	IQUIQUE	UNAP	EDUCACION, CULTURA Y PATRIMONIO	754.259	765.982	98,47%	2.599.320	0	29,02%

40051546	CONSERVACION CANCHA DE FUTBOL DE CAMIÑA	CAMIÑA	MUNICIPALIDAD DE CAMIÑA	DEPORTES	249.135	249.135	100,00%	316.965	67.352	99,85%
40051549	CONSERVACION CANCHA DE FUTBOL DE MOQUELLA	CAMIÑA	MUNICIPALIDAD DE CAMIÑA	DEPORTES	277.147	277.147	100,00%	307.352	25.753	98,55%
40058501	CONSTRUCCION COMPLEJO DEPORTIVO Y SOCIAL 1 DE MAYO, COMUNA DE PICA	PICA	MUNICIPALIDAD DE PICA	DEPORTES	6.192	6.193	99,98%	267.509	0	2,31%
40050848	CONSTRUCCION CUARTEL DE 1RA COMPAÑIA Y CUARTEL GENERAL DEL CUERPO DE BOMBEROS ALTO HOSPICIO	A. HOSPICIO	MUNICIPALIDAD DE ALTO HOSPICIO	SEGURIDAD PUBLICA	1.478.254	1.478.257	100,00%	2.879.580	2.087	51,41%
40060143	AMPLIACION SISTEMA DE CÁMARAS DE TELEVIGILANCIA MUNICIPAL, COMUNA DE ALTO HOSPICIO	A. HOSPICIO	MUNICIPALIDAD DE ALTO HOSPICIO	SEGURIDAD PUBLICA	3.000	3.002	99,93%	2.835.210	0	0,11%
40051981	REPOSICION ALBERGUE DEPORTIVO, COMUNA DE ALTO HOSPICIO	A. HOSPICIO	MUNICIPALIDAD DE ALTO HOSPICIO	DEPORTES	438.971	446.060	98,41%	819.400	0	53,57%
40059588	REPOSICION SEDE, CLUB SOCIAL Y DEPORTIVO YUNGAY, COMUNA DE IQUIQUE	IQUIQUE	GORE	MULTI SECTORIAL	383.376	391.990	97,80%	476.790	4.073	81,26%
40064377	CONSERVACION DE ACERAS, DIVERSOS SECTORES GRUPO 1, COMUNA DE IQUIQUE	IQUIQUE	GORE	TRANSPORTE	342.805	343.232	99,88%	355.871	11.696	99,62%
40058352	CONSTRUCCION PLAZA PUBLICA PUEBLO DE SIBAYA	HUARA	MUNICIPALIDAD DE HUARA	MULTI SECTORIAL	998	998	100,00%	85.012	0	1,17%
40058354	REPOSICION PLAZA PUEBLO DE MOCHA	HUARA	MUNICIPALIDAD DE HUARA	MULTI SECTORIAL	21.300	32.320	65,90%	83.497	0	25,51%
40009514	REPOSICION CON RELOCALIZACION ESCUELA FUERTE BAQUEDANO, COMUNA DE POZO ALMONTE	P. ALMONTE	D. ARQUITECTURA	EDUCACION, CULTURA Y PATRIMONIO	10.000	10.004	99,96%	10.448.673	0	0,10%
400318151	REPOSICION CON RELOCALIZACION JARDIN INFANTIL Y SALA CUNA PIQUEÑITOS, COMUNA DE PICA	PICA	MUNICIPALIDAD DE PICA	EDUCACION, CULTURA Y PATRIMONIO	6.000	6.001	99,98%	1.248.291	2.500	0,68%
400163151	RESTAURACION IGLESIA SAN MARCOS DE MAMIÑA, COMUNA POZO ALMONTE	P. ALMONTE	GORE	EDUCACION, CULTURA Y PATRIMONIO	20.700	20.701	100,00%	2.593.165	6.440	1,05%
40065299	CONSERVACION CAUCES 2024 SECTOR CAMIÑA APAMILCA COMUNA DE CAMIÑA REGIÓN DE TARAPACÁ	CAMIÑA	D.O.H.	RECURSOS HIDRICOS	332.771	332.771	100,00%	355.000	0	93,74%
40065296	CONSERVACION CAUCES 2024 SECTOR CALATAMBO CHILLAIZA COMUNA DE CAMIÑA REGIÓN DE TARAPACÁ	CAMIÑA	D.O.H.	RECURSOS HIDRICOS	539.748	539.748	100,00%	600.000	0	89,96%
40025270	REPOSICION CONTROL ADUANERO EL LOA	IQUIQUE	D. ARQUITECTURA	MULTI SECTORIAL	10.000	10.003	99,97%	29.180.761	0	0,03%
40066192	MEJORAMIENTO JARDÍN INFANTIL Y SALA CUNA CARITA DE SOL, COMUNA DE ALTO HOSPICIO	A. HOSPICIO	GORE	EDUCACION, CULTURA Y PATRIMONIO	231.007	234.655	98,45%	310.225	1.067	74,81%
40018781	RESTAURACION IGLESIA VIRGEN DE GUADALUPE DE MAUQUE, COMUNA COLCHANE	TARAPACÁ	GORE	EDUCACION, CULTURA Y PATRIMONIO	0	1	0,00%	273.816	0	0,00%
40066435	CONSERVACION LICEO POLITÉCNICO JOSÉ GUTIÉRREZ DE LA FUENTE, COMUNA DE IQUIQUE	IQUIQUE	GORE	EDUCACION, CULTURA Y PATRIMONIO	0	3	0,00%	4.338.891	0	0,00%
40066773	MEJORAMIENTO JARDÍN INFANTIL Y SALA CUNA ARUMANTI, COMUNA DE ALTO HOSPICIO	A. HOSPICIO	GORE	EDUCACION, CULTURA Y PATRIMONIO	283.117	283.375	99,91%	321.016	0	88,19%

(Miles de \$)

40048452	CONSTRUCCION RED ALCANTARILLADO POBLACION LAS QUINTAS, POZO ALMONTE	P. ALMONTE	AGUAS DEL ALTIPLANO	RECURSOS HIDRICOS	546.864	548.658	99,67%	3.404.249	0	16,06%
40068406	CONSERVACION RESIDENCIA SHEKINAH IQUIQUE	IQUIQUE	GORE	JUSTICIA	14.918	14.920	99,99%	994.524	0	1,50%
40068594	CONSERVACION ACERAS, SECTOR SUR, AV. RAMÓN PÉREZ OPAZO Y OTROS, COMUNA DE IQUIQUE	IQUIQUE	GORE	TRANSPORTE	414.358	421.084	98,40%	445.832	0	92,94%
40065357	CONSERVACION CALZADAS SECTOR NORTE COMUNA DE IQUIQUE	IQUIQUE	SERVIU	TRANSPORTE	1.508.823	1.508.823	100,00%	5.991.480	0	25,18%
40068896	CONSERVACION ESCUELA CALETA SAN MARCOS, COMUNA DE IQUIQUE	TARAPACÁ	GORE	EDUCACION, CULTURA Y PATRIMONIO	0	1	0,00%	1.063.535	0	0,00%
400013531	REPOSICION CON RELOCALIZACION CENTRO DE SALUD CAMIÑA	CAMIÑA	S.S. IQUIQUE	SALUD	0	2	0,00%	7.691.921	0	0,00%
40063613	CONSTRUCCION CON RELOCALIZACIÓN CESFAM COLCHANE	COLCHANE	S.S. IQUIQUE	SALUD	1.042	1.043	99,90%	232.355	0	0,45%
40070665	CONSERVACION PAVIMENTO CALLE 16 DE JULIO, LOCALIDAD DE LA TIRANA, POZO ALMONTE	P. ALMONTE	MUNICIPALIDAD DE POZO ALMONTE	TRANSPORTE	31.818	31.820	99,99%	170.569	0	18,65%
40065386	MEJORAMIENTO MULTICANCHA JUNTA DE VECINOS CERRO TARAPACA COMUNA ALTO HOSPICIO	A. HOSPICIO	MUNICIPALIDAD DE ALTO HOSPICIO	MULTISECTORIAL	0	1	0,00%	320.992	0	0,00%
40066901	MEJORAMIENTO JARDÍN INFANTIL Y SALA CUNA OASIS DEL SABER, COMUNA DE ALTO HOSPICIO	A. HOSPICIO	GORE	EDUCACION, CULTURA Y PATRIMONIO	84.525	84.527	100,00%	321.080	0	26,33%
40062062	REPOSICION SEDE CLUB CULTURAL Y SOCIAL JORGE V, COMUNA DE IQUIQUE	IQUIQUE	GORE	MULTISECTORIAL	0	13.801	0,00%	1.117.894	0	0,00%
40063431	CONSTRUCCION CENTRO CULTURAL HUAYQUIQUE, COMUNA DE IQUIQUE	IQUIQUE	GORE	EDUCACION, CULTURA Y PATRIMONIO	0	1	0,00%	330.790	0	0,00%
40071488	CONSERVACION Red Vial, Conservación Periódica Ruta A-616 Sector Cuesta El Toro - Cruce Ruta 1	IQUIQUE	D. VIALIDAD	TRANSPORTE	0	1	0,00%	5.740.000	0	0,00%
40025921	REPOSICION SEDE SOCIAL N° 20 Y COMEDOR COMUNITARIO LOCALIDAD DE CHUSMIZA II	HUARA	MUNICIPALIDAD DE HUARA	MULTISECTORIAL	0	4	0,00%	1.541.885	0	0,00%
40071511	CONSERVACION PAVIMENTO RURAL CAMINO A-514 SECTOR CALETA BUENA - PISAGUA, Tarapaca	TARAPACÁ	D. VIALIDAD	TRANSPORTE	0	2	0,00%	11.273.522	0	0,00%
40056118	CONSERVACION ACERAS Y SOLERAS SECTOR JUNTA VECINAL CARAMPANGUE - IQUIQUE	IQUIQUE	SERVIU	TRANSPORTE	0	1	0,00%	685.020	0	0,00%
400071811	RESTAURACION ARQUITECTÓNICA EX ADUANA DE IQUIQUE	IQUIQUE	D. ARQUITECTURA	EDUCACION, CULTURA Y PATRIMONIO	0	2.001	0,00%	9.203.982	0	0,00%
TOTAL GENERAL					14.178.769	14.316.527				

ETIQUETAS DE FILA	NOMBRE	COMUNA	UNID_TEC	SECTOR BIP	GASTO ACUMULADO	ASIGNADO VIGENTE	PORCENTAJE ANUAL	COSTO TOTAL APROBADO	GASTO AÑO ANTERIORES	PORCENTAJE DE AVANCE
40057707	REPARACION DE EMERGENCIA DE REDES SANITARIA DAÑADAS EN SUELOS SALINOS, REGIÓN DE TARAPACÁ	A. HOSPICIO	AGUAS DEL ALTIPLANO	VIVIENDA Y DESARROLLO URBANO	70.103	70.113	99,99%	330.000	259.897	100,00%
40058583	REPOSICION CALZADAS Y ACERAS SECTORES EL BORO Y CERRO TARAPACÁ, ALTO HOSPICIO	A. HOSPICIO	AGUAS DEL ALTIPLANO	TRANSPORTE	7.090.000	7.090.000	100,00%	11.090.057	0	63,93%
40058298	PONTIFICIA UNIVERSIDAD CATÓLICA DE VALPARAÍSO- impulsa mipymes: red de agroindustria para la innovación y sostenibilidad(40058298-0)	TARAPACÁ	PONTIFICIA UNIVERSIDAD CATÓLICA DE VALPARAÍSO	RECURSOS NATURALES Y MEDIO AMBIENTE	140.843	140.843	100,00%	276.990	136.147	100,00%
40058315	PONTIFICIA UNIVERSIDAD CATÓLICA- tarapacapp: inteligencia artificial para vivir en comunidad(40058315-0)	TARAPACÁ	PONTIFICIA UNIVERSIDAD CATÓLICA	MULTI SECTORIAL	140.731	140.731	100,00%	276.878	136.147	100,00%
40058323	PONTIFICIA UNIVERSIDAD CATÓLICA-academia lideresas de tarapacá: capital humano para la equidad(40058323-0)	TARAPACÁ	PONTIFICIA UNIVERSIDAD CATÓLICA	MULTI SECTORIAL	140.903	140.903	100,00%	277.060	136.147	100,00%
40069513	TRANSFERENCIA IMPULSANDO LA COMPETITIVIDAD LOGÍSTICA EN TARAPACÁ: MODELO DE COMPETITIVIDAD SERVICIOS LOGÍSTICOS	TARAPACÁ	UNIVERSIDAD TECNICA FEDERICO SANTA MARIA	TRANSPORTE	144.000	144.000	100,00%	288.000	0	50,00%
40069514	TRANSFERENCIA INNOVA TARAPACÁ - PLATAFORMA DE TRANSFERENCIA PARA LOS TALENTOS DEL FUTURO	TARAPACÁ	FUNDACION CHILE	MULTI SECTORIAL	144.000	144.000	100,00%	288.000	0	50,00%
40069515	TRANSFERENCIA PLATAFORMA PARA LA GESTIÓN Y CONSERVACIÓN DE SOCIO ECOSISTEMAS MARINOS COSTEROS	TARAPACÁ	UNIVERSIDAD SANTO TOMAS	RECURSOS NATURALES Y MEDIO AMBIENTE	144.000	144.000	100,00%	288.000	0	50,00%
40069517	TRANSFERENCIA RECICLARTE-ECONOMÍA CIRCULAR Y SUSTENTABLE PARA TARAPACÁ: IQUIQUE EN ACCIÓN	TARAPACÁ	UNIVERSIDAD CATOLICA SILVA HENRIQUEZ	RECURSOS NATURALES Y MEDIO AMBIENTE	144.000	144.000	100,00%	288.000	0	50,00%
40069520	TRANSFERENCIA ESCALANDO NEGOCIOS AGROALIMENTARIOS INNOVADORES Y SOSTENIBLES EN PYMES	TARAPACÁ	PONTIFICIA UNIVERSIDAD CATÓLICA DE VALPARAÍSO	RECURSOS NATURALES Y MEDIO AMBIENTE	142.000	142.000	100,00%	285.000	0	49,82%
40069525	TRANSFERENCIA LINEAMIENTOS DE UNA ESTRATEGIA DE BIOECONOMÍA PARA LA REGIÓN DE TARAPACÁ	TARAPACÁ	PONTIFICIA UNIVERSIDAD CATÓLICA DE VALPARAÍSO	RECURSOS NATURALES Y MEDIO AMBIENTE	137.000	137.000	100,00%	275.000	0	49,82%
40069530	TRANSFERENCIA COMPITE MAS MUJER: VALOR SOSTENIBLE PARA PYMES DE MUJERES EN TARAPACÁ	TARAPACÁ	PONTIFICIA UNIVERSIDAD CATÓLICA DE VALPARAÍSO	MULTI SECTORIAL	140.000	140.000	100,00%	280.000	0	50,00%
TOTAL GENERAL					8.577.580	8.577.590				

ETIQUETAS DE FILA	NOMBRE	COMUNA	UNID_TEC	SECTOR BIP	GASTO ACUMULADO	ASIGNADO VIGENTE	PORCENTAJE ANUAL	COSTO TOTAL APROBADO	GASTO AÑO ANTERIORES	PORCENTAJE DE AVANCE
3303000	FONDO REGIONAL PARA LA PRODUCTIVIDAD Y EL DESARROLLO (Sin distribuir)	TARAPACÁ	GORE	MULTISECTORIAL	0	144.000	0,00%	3.374.964	0	0,00%
30485703	HABILITACION SERVICIO TELECOMUNICACIONES WIFI REGION TARAPACA	TARAPACÁ	SUBTEL	COMUNICACIONES	0	1	0,00%	6.268.000	2.930.290	46,75%
40021112	RECUPERACION ENRIQUECIMIENTO FORESTAL DE LA ZONA ANDINA	COLCHANE	CONAF DE TARAPACA	RECURSOS NATURALES Y MEDIO AMBIENTE	0	1	0,00%	355.876	0	0,00%
40031679	PROTECCION Y GESTIÓN DE LOS GEOGLIFOS DE PINTADOS	TARAPACÁ	CONAF DE TARAPACA	MULTISECTORIAL	18.093	25.000	72,37%	652.793	1.790	3,05%
40047365	UNIVERSIDAD ARTURO PRAT-Transferencia mujer en gran altura: potenciando la calidad de vida, salud y trabajo(40047365-0)	TARAPACÁ	UNAP	MULTISECTORIAL	88.694	88.694	100,00%	225.000	80.000	74,98%
40047377	UNIVERSIDAD DE TARAPACÁ-Transferencia centro de micro datos de la región de Tarapacá.(40047377-0)	TARAPACÁ	UNIVERSIDAD DE TARAPACÁ	MULTISECTORIAL	21.215	21.219	99,98%	221.634	159.801	81,67%
40047382	UNIVERSIDAD DE CHILE-Transferencia uso de geotermia somera para climatización de espacios. piloto de calor y frío(40047382-0)	TARAPACÁ	UNIVERSIDAD DE CHILE	MULTISECTORIAL	144.000	144.000	100,00%	225.000	80.000	99,56%
40047379	UNIVERSIDAD ARTURO PRAT-Transferencia producción y capacitación de capital humano para la elaboración de espumante(40047379-0)	TARAPACÁ	UNAP	MULTISECTORIAL	143.500	143.500	100,00%	225.000	80.000	99,33%
40047381	UNIVERSIDAD ARTURO PRAT-Transferencia red aula futura tarapacá innovando a través de la teoría del aprendizaje(40047381-0)	TARAPACÁ	UNAP	MULTISECTORIAL	38.000	38.000	100,00%	225.000	183.000	98,22%
40047375	UNIVERSIDAD ARTURO PRAT- Transferencia innovación en áreas verdes públicas con plantas nativas de bajo consumo hídrico(40047375-0)	TARAPACÁ	UNAP	MULTISECTORIAL	23.000	23.000	100,00%	225.000	202.000	100,00%
40045670	SANEAMIENTO DE LA TIERRA, GESTIÓN PARA LA ADM Y ENAJ DE INMUEBLES FISCALES. MAMIÑA	P. ALMONTE	SEREMI DE BIENES NACIONALES	MULTISECTORIAL	115.822	115.822	100,00%	476.405	243.445	75,41%
40049172	TRANSFERENCIA DESARROLLO DE EVALUACIÓN Y GESTIÓN DE PLATAFORMA LOGÍSTICA Y PARQUEO DE CAMIONES	TARAPACÁ	CORFO	MULTISECTORIAL	0	1	0,00%	557.299	224.866	40,35%
40048910	TRANSFERENCIA para la Reactivación Económica de la Región de Tarapacá	TARAPACÁ	CORFO	MULTISECTORIAL	583.379	600.000	97,23%	6.984.000	3.348.000	56,29%
40051963	CAPACITACION FORTALECIMIENTO PROMOCIÓN COMERCIAL, MIPYMES EXPORTADORAS O CON POTENCIAL EXPORT	TARAPACÁ	DIRECCION GENERAL DE RELACIONES ECONOMICAS INTERNACIONALES	MULTISECTORIAL	75.100	75.100	100,00%	299.000	188.000	87,99%
40057480	TRANSFERENCIA ÚLTIMA MILLA REGIÓN DE TARAPACÁ	TARAPACÁ	SUBTEL	COMUNICACIONES	0	1	0,00%	8.345.939	0	0,00%
40058311	UNIVERSIDAD ARTURO PRAT-visibilización del corredor bioceánico para el fomento y desarrollo de tarapacá(40058311-0)	TARAPACÁ	UNAP	TRANSPORTE	0	1	0,00%	168.280	136.147	80,91%
40058330	UNIVERSIDAD ARTURO PRAT-red de mujeres... profesionalizando el emprendimiento en la región tarapacá(40058330-0)	TARAPACÁ	UNAP	MULTISECTORIAL	124.664	124.664	100,00%	275.200	136.146	94,77%
40069523	TRANSFERENCIA SOSTENIBILIDAD VERTICAL: SISTEMA RECUPERACIÓN ENERGÉTICA EN EDIFICIOS DE ALTURA	TARAPACÁ	UNAP	ENERGIA	25.000	25.000	100,00%	288.000	0	8,68%
40069528	TRANSFERENCIA BRECHAS Y COMPETENCIAS EN EL CAPITAL HUMANO MÉDICO EN EL ÁREA DE SALUD	TARAPACÁ	UNAP	SALUD	30.000	30.000	100,00%	288.000	0	10,42%
TOTAL GENERAL					1.430.467	1.598.004				

ETIQUETAS DE FILA	NOMBRE	COMUNA	UNID_TEC	SECTOR BIP	PRESUP	GASTO ACUMULADO	ASIGNADO VIGENTE	PORCENTAJE ANUAL	COSTO TOTAL APROBADO	GASTO AÑO ANTERIORES	PORCENTAJE DE AVANCE
40012117	REPOSICION CASA ACOGIDA, LOCALIDAD DE LIMAXIÑA	HUARA	MUNICIPALIDAD DE HUARA	MULTISECTORIAL	Presup. 2019	2.500	2.500	99,99%	96.700	94.010	99,80%
40022494	REPOSICION SERVICIOS HIGIENICOS LOCALIDAD DE HUASQUIÑA, COMUNA DE HUARA	HUARA	MUNICIPALIDAD DE HUARA	MULTISECTORIAL	Presup. 2022	18.285	18.285	100,00%	92.081	72.980	99,11%
40037778	CONSTRUCCION PLAZA DE CANCOSA, COMUNA DE PICA	PICA	MUNICIPALIDAD DE PICA	VIVIENDA Y DESARROLLO URBANO	Presup. 2022	101.072	101.073	100,00%	135.000	33.882	99,97%
40033941	REPOSICION PAVIMENTACION PASAJE LOS CHUNCHOS	IQUIQUE	MUNICIPALIDAD DE IQUIQUE	MULTISECTORIAL	Presup. 2022	175.994	175.995	100,00%	185.258	0	95,00%
40047538	MEJORAMIENTO ACCESO CEMENTERIO MUNICIPAL DE POZO ALMONTE	P. ALMONTE	MUNICIPALIDAD DE POZO ALMONTE	MULTISECTORIAL	Presup. 2023	24.946	24.946	100,00%	135.068	108.496	98,80%
40040661	CONSTRUCCION SEDE SOCIAL BAJO SOGA, COMUNA DE HUARA	HUARA	MUNICIPALIDAD DE HUARA	MULTISECTORIAL	Presup. 2023	45.159	45.159	100,00%	226.176	180.488	99,77%
40047151	HABILITACION MUSEO MUNICIPAL DE POZO ALMONTE	P. ALMONTE	MUNICIPALIDAD DE POZO ALMONTE	EDUCACION, CULTURA Y PATRIMONIO	Presup. 2023	40.241	40.242	100,00%	83.903	43.630	99,96%
40048118	HABILITACION AREA DE JUEGOS, CONDOMINIO REINA DEL TAMARUGAL II	A. HOSPICIO	MUNICIPALIDAD DE ALTO HOSPICIO	MULTISECTORIAL	Presup. 2023	14.645	14.645	100,00%	75.682	60.745	99,61%
40045475	MEJORAMIENTO PISCINA TERMAL, LOCALIDAD DE PUCHULDIZA	COLCHANE	MUNICIPALIDAD DE COLCHANE	MULTISECTORIAL	Presup. 2023	54.434	54.434	100,00%	136.084	81.650	100,00%
40046969	REPOSICION SALA USO MULTIPLE ADULTO MAYOR LOCALIDAD DE HUARASIÑA, COMUNA DE HUARA	HUARA	MUNICIPALIDAD DE HUARA	MULTISECTORIAL	Presup. 2023	50.002	50.002	100,00%	136.095	86.076	99,99%
40046686	MEJORAMIENTO PLAZA LA CASCADA, POZO ALMONTE	P. ALMONTE	MUNICIPALIDAD DE POZO ALMONTE	MULTISECTORIAL	Presup. 2023	6.643	6.643	100,00%	135.998	126.214	97,69%
40045206	MEJORAMIENTO PLAZA PUBLICA DE CUISAMA, COMUNA DE CAMIÑA	CAMIÑA	MUNICIPALIDAD DE CAMIÑA	VIVIENDA Y DESARROLLO URBANO	Presup. 2023	5.421	5.421	100,00%	111.272	102.996	97,43%
40047203	REPOSICION VIVERO MUNICIPAL, LOCALIDAD DE POZO ALMONTE	P. ALMONTE	MUNICIPALIDAD DE POZO ALMONTE	MULTISECTORIAL	Presup. 2023	5.727	5.728	99,99%	114.943	108.816	99,65%
40045205	REPOSICION PLAZA PÚBLICA DE MOQUELLA, COMUNA DE CAMIÑA	CAMIÑA	MUNICIPALIDAD DE CAMIÑA	VIVIENDA Y DESARROLLO URBANO	Presup. 2023	5.011	5.012	99,99%	75.171	70.160	100,00%
40046600	MEJORAMIENTO MULTICANCHA Y ENTORNO JUNTA DE VECINOS FUERZA JOVEN COMUNA DE ALTO HOSPICIO	A. HOSPICIO	MUNICIPALIDAD DE ALTO HOSPICIO	VIVIENDA Y DESARROLLO URBANO	Presup. 2023	6.476	6.477	99,99%	136.101	123.047	95,17%
40047020	MEJORAMIENTO PLAZA SALAR DE LLAMARA, POZO ALMONTE	P. ALMONTE	MUNICIPALIDAD DE POZO ALMONTE	MULTISECTORIAL	Presup. 2023	5.964	5.964	100,00%	119.914	113.312	99,47%
40048218	CONSTRUCCION SSHH Y CAMERINOS ESTADIO DE HUARA	HUARA	MUNICIPALIDAD DE HUARA	MULTISECTORIAL	Presup. 2023	27.663	27.663	100,00%	136.104	0	20,32%
40047669	MEJORAMIENTO ÁREA DE ESPARCIMIENTO CONDOMINIO MONTESOL II, ETAPA A, ALTO HOSPICIO	A. HOSPICIO	MUNICIPALIDAD DE ALTO HOSPICIO	MULTISECTORIAL	Presup. 2023	6.345	6.345	99,99%	126.892	120.547	100,00%

40047536	CONSTRUCCION SEDE CONDOMINIO SOCIAL KRISHNA 1, COMUNA DE ALTO HOSPICIO	A. HOSPICIO	MUNICIPALIDAD DE ALTO HOSPICIO	MULTISECTORIAL	Presup. 2023	4.580	4.580	99,99%	91.617	87.014	99,97%
40048954	MEJORAMIENTO MULTICANCHA J.V VILLA QUITASOLES	A. HOSPICIO	MUNICIPALIDAD DE ALTO HOSPICIO	MULTISECTORIAL	Presup. 2023	3.995	3.995	99,99%	80.356	75.899	99,42%
40048505	MEJORAMIENTO PLAZA JV DOMANASAN, COMUNA DE ALTO HOSPICIO	A. HOSPICIO	MUNICIPALIDAD DE ALTO HOSPICIO	MULTISECTORIAL	Presup. 2023	3.399	3.399	99,99%	68.025	64.574	99,92%
40047621	MEJORAMIENTO PLAZA LAS AMÉRICAS, SECTOR AUTOCONSTRUCCIÓN	A. HOSPICIO	MUNICIPALIDAD DE ALTO HOSPICIO	MULTISECTORIAL	Presup. 2023	12.785	12.786	99,99%	136.104	121.443	98,62%
40048130	MEJORAMIENTO SEDE SOCIAL J.V SANTA ROSA	A. HOSPICIO	MUNICIPALIDAD DE ALTO HOSPICIO	MULTISECTORIAL	Presup. 2023	59.166	59.167	100,00%	118.591	58.768	99,45%
40048128	MEJORAMIENTO SEDE SOCIAL J.V NUEVA ESPERANZA, ALTO HOSPICIO	A. HOSPICIO	MUNICIPALIDAD DE ALTO HOSPICIO	MULTISECTORIAL	Presup. 2023	5.991	5.991	99,99%	119.821	113.820	99,99%
40046962	MEJORAMIENTO ROTONDA SUR, LA TIRANA	P. ALMONTE	MUNICIPALIDAD DE POZO ALMONTE	VIVIENDA Y DESARROLLO URBANO	Presup. 2023	6.699	6.700	99,99%	135.263	127.289	99,06%
40047866	MEJORAMIENTO SALA DE SERVICIOS COMUNITARIOS LOCALIDAD DE ACHACAGUA, COMUNA DE HUARA	HUARA	MUNICIPALIDAD DE HUARA	MULTISECTORIAL	Presup. 2023	5.990	5.991	99,99%	124.011	113.817	96,61%
40047906	MEJORAMIENTO SEDE SOCIAL LOCALIDAD DE QUILLAGUASA, COMUNA DE HUARA	HUARA	MUNICIPALIDAD DE HUARA	MULTISECTORIAL	Presup. 2023	62.603	62.604	100,00%	136.098	69.309	96,92%
40048015	MEJORAMIENTO PLAZA VERDE, COMUNA DE PICA	PICA	MUNICIPALIDAD DE PICA	VIVIENDA Y DESARROLLO URBANO	Presup. 2023	41.027	41.028	100,00%	136.000	94.623	99,74%
40049007	MEJORAMIENTO Y CONTRUCCION DE VEREDAS DIVERSOS SECTORES, COMUNA DE PICA	PICA	MUNICIPALIDAD DE PICA	VIVIENDA Y DESARROLLO URBANO	Presup. 2023	114.143	114.143	100,00%	114.143	0	100,00%
40047908	CONSTRUCCION ALBERGUE COMUNITARIO LOCALIDAD DE LAONZANA, COMUNA DE HUARA	HUARA	MUNICIPALIDAD DE HUARA	MULTISECTORIAL	Presup. 2023	124.677	124.678	100,00%	136.104	0	91,60%
40048796	CONSTRUCCION DE MIRADOR EN SECTOR CALVARIO DE APAMILCA	CAMIÑA	MUNICIPALIDAD DE CAMIÑA	EDUCACION, CULTURA Y PATRIMONIO	Presup. 2023	26.418	26.419	100,00%	38.780	12.362	100,00%
40048565	MEJORAMIENTO SEDE SOCIAL DE CHAPIQUILTA	CAMIÑA	MUNICIPALIDAD DE CAMIÑA	MULTISECTORIAL	Presup. 2023	2.671	2.672	99,96%	54.325	50.749	98,33%
40038624	MEJORAMIENTO INTEGRAL DEL CENTRO ADULTO MAYOR AZAHARES PICA*	PICA	MUNICIPALIDAD DE PICA	VIVIENDA Y DESARROLLO URBANO	Presup. 2023	68.703	68.704	100,00%	136.000	61.177	95,50%
40070858	MEJORAMIENTO PLAZOLETA JUAN ROJAS	IQUIQUE	MUNICIPALIDAD DE IQUIQUE	MULTISECTORIAL	Presup. 2025	0	1	0,00%	262.810	0	0,00%
40070280	CONSTRUCCION MURO DE CONTENCIÓN J.J.VV QUEBRADA BLANCA	IQUIQUE	MUNICIPALIDAD DE IQUIQUE	MULTISECTORIAL	Presup. 2025	0	1	0,00%	156.908	0	0,00%
40070656	MEJORAMIENTO AREAS DEPORTIVAS Y RECREATIVAS GOMEZ CARREÑO, IQUIQUE.	IQUIQUE	MUNICIPALIDAD DE IQUIQUE	VIVIENDA Y DESARROLLO URBANO	Presup. 2025	0	1	0,00%	160.819	0	0,00%
40070277	MEJORAMIENTO PLAZA CAPITAN PEDRO GONZALEZ	IQUIQUE	MUNICIPALIDAD DE IQUIQUE	MULTISECTORIAL	Presup. 2025	0	1	0,00%	312.977	0	0,00%

(Miles de \$)

40070275	MEJORAMIENTO PLAZA POBLACION AMERICA	IQUIQUE	MUNICIPALIDAD DE IQUIQUE	MULTISECTORIAL	Presup. 2025	0	1	0,00%	188.895	0	0,00%
40070298	MEJORAMIENTO MULTICANCHA JJVV LOS ALEJES II	IQUIQUE	MUNICIPALIDAD DE IQUIQUE	DEPORTES	Presup. 2025	0	1	0,00%	210.931	0	0,00%
40070350	MEJORAMIENTO A REAS VERDES PASAJE NEBRASKA, IQUIQUE.	IQUIQUE	MUNICIPALIDAD DE IQUIQUE	VIVIENDA Y DESARROLLO URBANO	Presup. 2025	0	1	0,00%	320.392	0	0,00%
40070296	MEJORAMIENTO ENTORNO JJVV VILLA PAMPA DEL TAMARUGAL	IQUIQUE	MUNICIPALIDAD DE IQUIQUE	MULTISECTORIAL	Presup. 2025	0	1	0,00%	249.216	0	0,00%
40070309	CONSTRUCCION PLAZA POBLACION O´ HIGGINS, IQUIQUE.	IQUIQUE	MUNICIPALIDAD DE IQUIQUE	MULTISECTORIAL	Presup. 2025	0	1	0,00%	206.906	0	0,00%
40070746	CONSTRUCCION SEDE JJVV LOS ALEJES II	IQUIQUE	MUNICIPALIDAD DE IQUIQUE	MULTISECTORIAL	Presup. 2025	0	1	0,00%	297.750	0	0,00%
TOTAL GENERAL						1.139.375	1.139.401				

BALANCE GENERAL FINANCIERO

(Estado de situación financiera)

Desde el 01 de Enero al 31 de Diciembre de 2025
GOBIERNOS REGIONALES - GOBIERNO REGIONAL REGIÓN I TARAPACÁ



(Miles de \$)

CUENTAS	NOTAS	SALDO AL31/12/2025	SALDO AL31/12/2024	MOVIMIENTOS AÑO 2025
ACTIVOS		\$ 592.336.445	\$ 560.231.006	\$ 32.105.439
ACTIVO CORRIENTE		\$ 127.985.221	\$ 118.791.490	\$ 9.193.731
RECURSOS DISPONIBLES		\$ 21.284.794	\$ 22.224.492	\$ - 939.698
Disponibilidades en Moneda Nacional	4	\$ 13.359.189	\$ 14.303.371	\$ - 944.182
Disponibilidades en Moneda Extranjera		\$ 0	\$ 0	\$ 0
Anticipos de Fondos		\$ 7.925.605	\$ 7.921.121	\$ 4.484
BIENES FINANCIEROS		\$ 106.696.907	\$ 96.563.478	\$ 10.133.429
Inversiones Financieras	7	\$ 120	\$ 120	\$ 0
Cuentas por Cobrar Con Contraprestación	5	\$ 31.967.663	\$ 31.967.663	\$ 0
Cuentas por Cobrar Sin Contraprestación		\$ 0	\$ 0	\$ 0
Préstamos	8	\$ 4.769.097	\$ 4.769.097	\$ 0
Deudores Varios	9	\$ 69.960.027	\$ 59.826.598	\$ 10.133.429
Deterioro Acumulado de Bienes Financieros		\$ 0	\$ 0	\$ 0
EXISTENCIAS		\$ 3.458	\$ 3.458	\$ 0
OTROS ACTIVOS CORRIENTES		\$ 62	\$ 62	\$ 0
ACTIVO NO CORRIENTE		\$ 464.351.224	\$ 441.439.516	\$ 22.911.708
BIENES FINANCIEROS		\$ 0	\$ 0	\$ 0
Inversiones Financieras		\$ 0	\$ 0	\$ 0
Cuentas por Cobrar Con Contraprestación		\$ 0	\$ 0	\$ 0
Cuentas por Cobrar Sin Contraprestación		\$ 0	\$ 0	\$ 0
Préstamos		\$ 0	\$ 0	\$ 0
Deudores Varios		\$ 0	\$ 0	\$ 0
Deterioro Acumulado de Bienes Financieros		\$ 0	\$ 0	\$ 0
INVERSIONES ASOCIADAS Y NEGOCIOS CONJUNTOS		\$ 0	\$ 0	\$ 0
BIENES DE USO		\$ 463.279.939	\$ 440.368.231	\$ 22.911.708
Terrenos		\$ 0	\$ 0	\$ 0
Edificaciones Institucionales		\$ 0	\$ 0	\$ 0
Infraestructura Pública		\$ 0	\$ 0	\$ 0
Bienes de Uso en Leasing	12	\$ 943.095	\$ 701.421	\$ 241.674
Bienes Concesionados		\$ 0	\$ 0	\$ 0

Bienes de Uso en Curso	12	\$ 331.175.328	\$ 316.893.168	\$ 14.282.160
Otros Bienes de Uso	12	\$ 148.819.774	\$ 140.413.006	\$ 8.406.768
Depreciación Acumulada de Bienes De Uso	12	\$ - 17.658.258	\$ - 17.639.364	\$ - 18.894
Deterioro Acumulado de Bienes De Uso		\$ 0	\$ 0	\$ 0
BIENES INTANGIBLES		\$ 224.395	\$ 224.395	\$ 0
Bienes Intangibles	14	\$ 224.395	\$ 224.395	\$ 0
Amortización Acumulada de Bienes Intangibles		\$ 0	\$ 0	\$ 0
Deterioro Acumulado de Bienes Intangibles		\$ 0	\$ 0	\$ 0
PROPIEDADES DE INVERSIÓN		\$ 0	\$ 0	\$ 0
Propiedades de Inversión		\$ 0	\$ 0	\$ 0
Depreciación Acumulada de Propiedades de Inversión		\$ 0	\$ 0	\$ 0
Deterioro Acumulado de Propiedad de Inversión		\$ 0	\$ 0	\$ 0
ACTIVOS BIOLÓGICOS		\$ 0	\$ 0	\$ 0
Activos Biológicos		\$ 0	\$ 0	\$ 0
Depreciación Acumulada de Activos Biológicos		\$ 0	\$ 0	\$ 0
Deterioro Acumulado de Activos Biológicos		\$ 0	\$ 0	\$ 0
OTROS ACTIVOS NO CORRIENTES		\$ 846.890	\$ 846.890	\$ 0
PASIVOS		\$ 42.604.425	\$ 38.288.341	\$ 4.316.084
PASIVO CORRIENTE		\$ 42.604.425	\$ 38.288.341	\$ 4.316.084
DEUDA CORRIENTE		\$ 6.259.035	\$ 5.357.432	\$ 901.603
Depósitos de Terceros	18	\$ 6.259.035	\$ 5.357.432	\$ 901.603
DEUDA PÚBLICA		\$ 0	\$ 0	\$ 0
Deuda Pública Interna		\$ 0	\$ 0	\$ 0
Deuda Pública Externa		\$ 0	\$ 0	\$ 0
OTRAS DEUDAS		\$ 36.345.390	\$ 32.930.909	\$ 3.414.481
Cuentas Por Pagar Con Contraprestación	20	\$ 16.708.576	\$ 15.816.254	\$ 892.322
Cuentas Por Pagar Sin Contraprestación	21	\$ 4.349.172	\$ 1.791.914	\$ 2.557.258
Provisiones		\$ 0	\$ 0	\$ 0
Obligaciones por Beneficios de los Empleados		\$ 0	\$ 0	\$ 0
Pasivos por Leasing		\$ 0	\$ 0	\$ 0
Pasivos por Concesiones		\$ 0	\$ 0	\$ 0
Otros Pasivos	26	\$ 15.287.642	\$ 15.322.741	\$ - 35.099
PASIVO NO CORRIENTE		\$ 0	\$ 0	\$ 0
DEUDA PÚBLICA		\$ 0	\$ 0	\$ 0
Deuda Pública Interna		\$ 0	\$ 0	\$ 0

Deuda Pública Externa		\$ 0	\$ 0	\$ 0
OTRAS DEUDAS		\$ 0	\$ 0	\$ 0
Provisiones		\$ 0	\$ 0	\$ 0
Obligaciones por Beneficios a los Empleados		\$ 0	\$ 0	\$ 0
Pasivos por Leasing		\$ 0	\$ 0	\$ 0
Pasivos por Concesiones		\$ 0	\$ 0	\$ 0
Cuentas Por Pagar Con Contraprestación		\$ 0	\$ 0	\$ 0
Cuentas Por Pagar Sin Contraprestación		\$ 0	\$ 0	\$ 0
PATRIMONIO		\$ 549.732.021	\$ 521.942.667	\$ 27.789.354
PATRIMONIO DEL ESTADO		\$ 549.732.021	\$ 521.942.667	\$ 27.789.354
Patrimonio Institucional		\$ 10.263.460	\$ 10.276.749	\$ - 13.289
Resultados Acumulados		\$ 511.665.918	\$ 501.446.060	\$ 10.219.858
Resultado del Ejercicio		\$ 27.802.643	\$ 10.219.858	\$ 17.582.785
INTERESES MINORITARIOS		\$ 0	\$ 0	\$ 0

Fuente SIGFE



UNIDAD DE ANÁLISIS DE CUENTAS

Mediante Resolución Exenta Nro. 694 de fecha 21.08.2025, se crea la Unidad de Análisis de Cuentas dependiente de la DAF, la que tiene como objetivo conciliar los saldos de las cuentas contable de Transferencia de Recursos de los Subtítulos 24 y 33.



Avance con
fecha de corte
25.05.2026

Cuenta 114-03-09	Cuenta 121-06-01	Cuenta 121-06-02	TOTAL
\$0	\$4.114.724.312	\$13.492.767.864	\$17.607.492.176

Porcentaje Ajustado 39,38%

TAREAS REMEDIALES 2026

Regularización Subtítulo 29

Luego de una revisión exhaustiva, la División de Presupuesto e Inversiones, hasta la fecha, ha identificado para regularización, un total de **154** Resoluciones Exentas de Transferencia de Bienes, correspondientes al período **2018 – 2025**, lo que implica una cantidad de más de **MM\$40.000**, permitiendo generar la regularización necesaria en el ejercicio contable del año 2026.

En estos mismos términos, también se ha avanzado en el análisis de Proyectos específicos para este fin.

Regularización Subtítulo 31

Iniciamos un trabajo conjunto entre las Divisiones de Presupuesto e Inversiones con Administración y Finanzas de nuestro Gobierno Regional, lo cual permitirá respecto a los Proyectos de Obras Civiles, ajustar financiera y contablemente las cuentas asociadas a estos proyectos, lo que permitirá durante el ejercicio contable del año 2026 rebajar los montos de este registro

EJES PRIORITARIOS



SEGURIDAD

Renovado cuartel para la PDI Iquique

Inauguramos las remodeladas instalaciones del cuartel Barros Arana de la PDI; una inversión GORE cercana a los \$560 millones.

SEGURIDAD

2021	\$ 4.492.286	10,9%
2022	\$ 4.425.340	11,3%
2023	\$ 3.025.141	6,3%
2024	\$ 7.469.613	22,2%
2025	\$ 7.185.219	13,6%

* 2025 incluye Transf. Consolidable

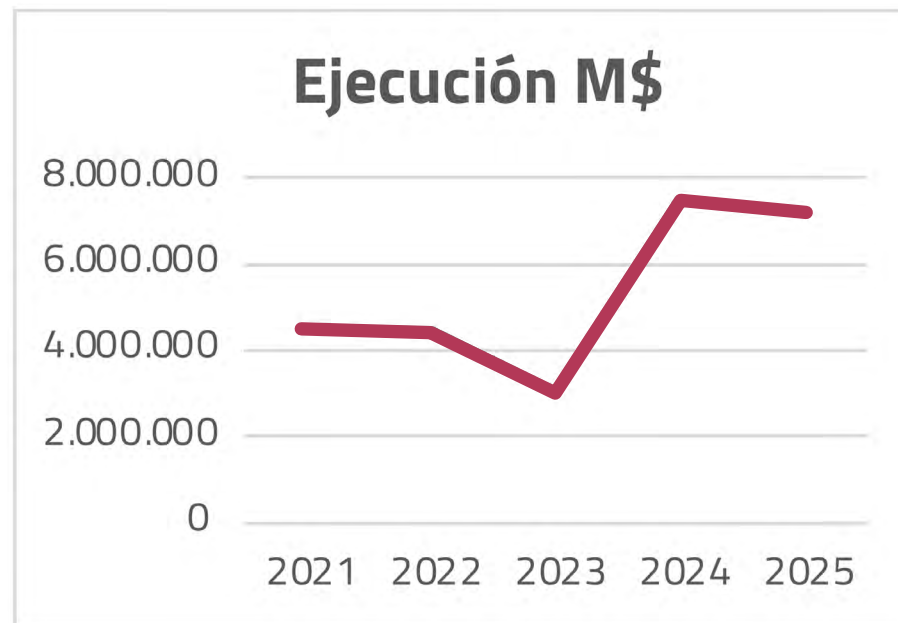



EDUCACIÓN

Útiles escolares gracias al FNDR

31 colegios y 11 jardines infantiles del Servicio Local de Educación Pública de Iquique recibieron mochilas y útiles escolares financiados con Recursos Gore.

EDUCACIÓN

2021	\$ 183.329	0,4%
2022	\$ 267.270	0,6%
2023	\$ 1.166.729	2,4%
2024	\$ 242.375	0,7%
2025	\$ 2.227.256	4,2%

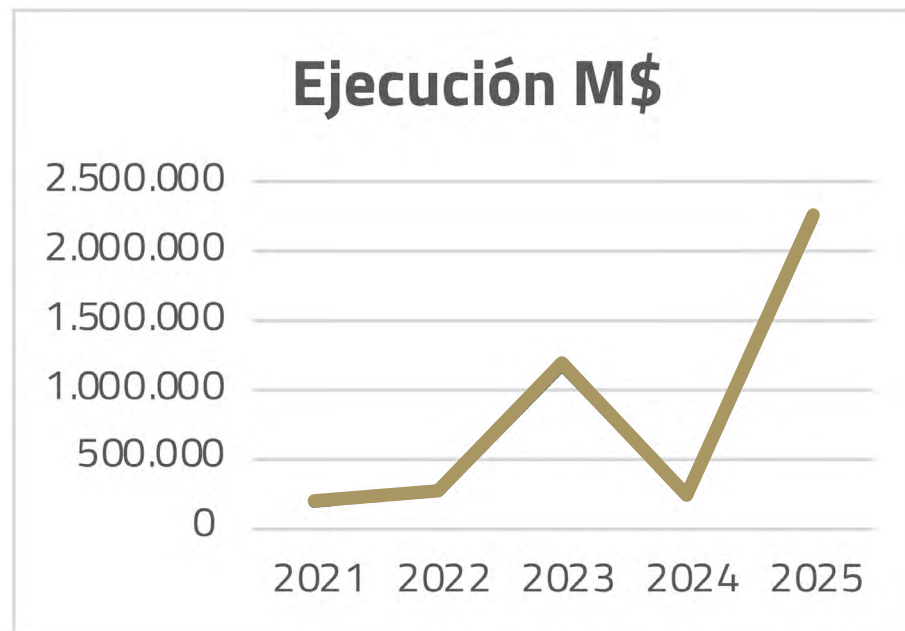



VIVIENDA

Más y mejores viviendas

En 2025 se comenzaron a materializar los Recursos Gore por más de \$10 mil millones para 1.300 soluciones habitacionales que beneficiarán a Iquique y El Tamarugal.

VIVIENDA

2021	\$ 3.596.170	8,7%
2022	\$ 1.949.689	5,0%
2023	\$ 5.023.432	10,5%
2024	\$ 3.305.249	9,8%
2025	\$ 12.002.259	22,8%

* 2025 incluye Transf. Consolidable

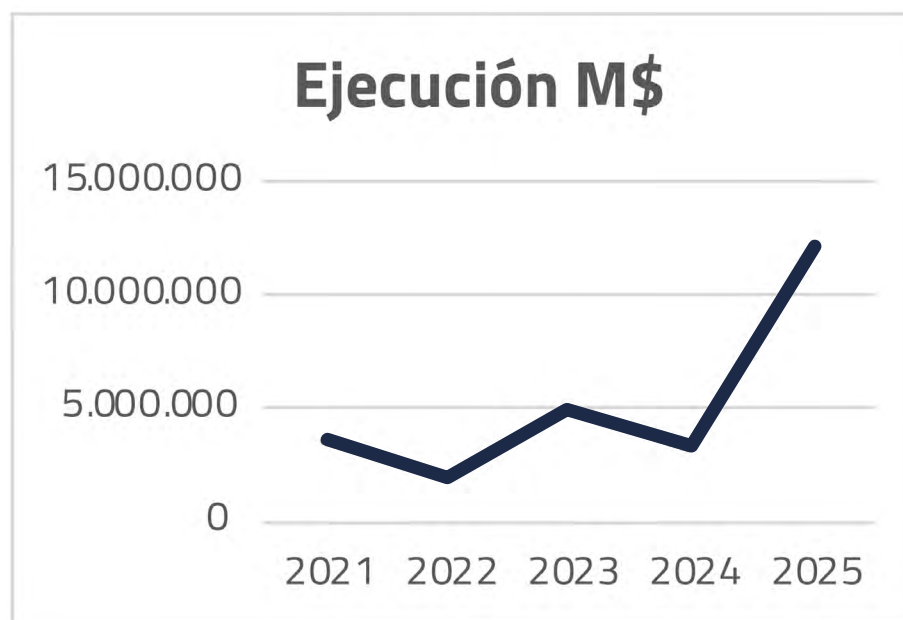



SALUD

Reduciendo las listas de espera

Participamos en los operativos médicos financiados por el Gobierno Regional de Tarapacá que se desarrollaron en los hospitales de Iquique y Alto Hospicio.

SALUD

2021	\$ 6.376.216	15,5%
2022	\$ 2.689.130	6,8%
2023	\$ 7.855.297	16,5%
2024	\$ 2.446.967	7,3%
2025	\$ 9.892.369	18,8%

* 2025 incluye Transf. Consolidable

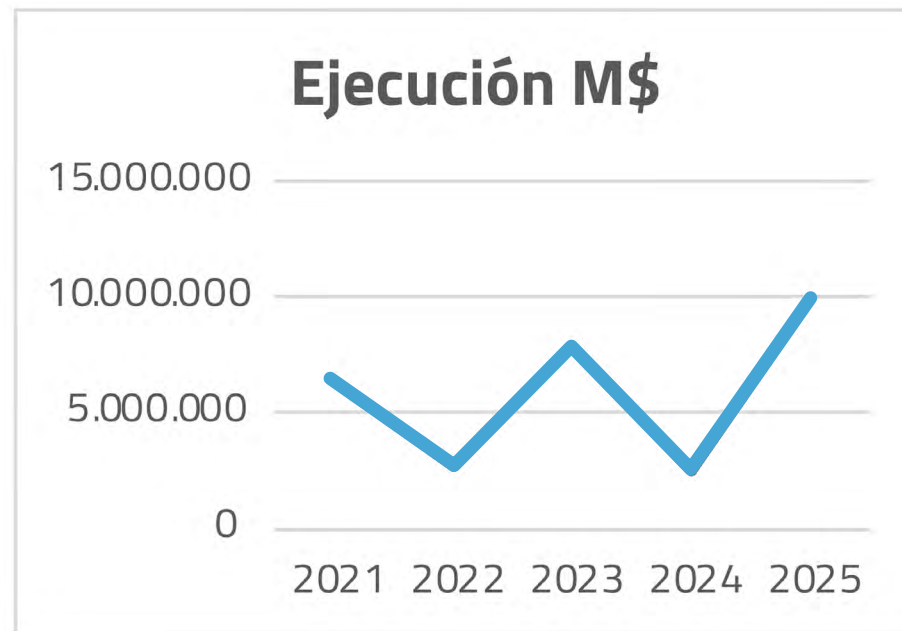

PROYECTOS CICYT

PROYECTOS ADMISIBLES CICYT 2025



N°	Nombre del Proyecto	Institución Postulante
1	Observatorio Turístico Astronómico para la provincia del Tamarugal	CENTA LIMITADA
2	Sistema solar-geotérmico para el fomento agroalimentario de cítricos en Pica	UNIVERSIDAD DE CHILE
3	Genomas de referencia para especies marinas de importancia económica de la Región de Tarapacá	Fundación Centro de Regulación del Genoma (CRG)
4	CONNECTA TARAPACA: Transferencia tecnológica que impacta	Pontificia Universidad Católica de Chile
5	Implementación y Transferencia de un Modelo de Gestión Agrícola mediante Herramientas de Teledetección y Capacitación para la Resiliencia productiva de la Región de Tarapacá	CINNDA
6	AI"mara: Inteligencia Artificial para la educación en Tarapacá	CENIA (Corporación Centro Nacional de Inteligencia Artificial)
7	Conekcity Tarapacá: Transferencia E Implementación De Una Plataforma De Turismo Inteligente	CINNDA
8	Hacia un modelo de destino turístico inteligente (DTI): Plataforma de inteligencia turística de mercado 2026-2028	EUROCHILE
9	Sistema Regional de Análisis y Monitoreo de Productividad para la Toma de Decisiones Públicas en la Región de Tarapacá	UNIVERSIDAD ANDRES BELLO
10	"Transferencia tecnológica y fortalecimiento de la gobernanza de innovación para la competitividad productiva en gobiernos comunales de la Región de Tarapacá, basada en investigación científica y tecnológica aplicada"	UNIVERSIDAD DE VALPARAISO
11	Tarapacá Vital: Validación de Sistema Screening para Salud Preventiva Regional	CIIM (Centro de Investigación e Innovación Masblue)
12	Operación remota de equipo minero H2V	Instituto Nacional del Hidrógeno
13	GTI Tarapacá: Plataforma de Gestión Territorial Inteligente para el Desarrollo Productivo	Pontificia Universidad Católica de Chile
14	Capacidades Logísticas Inteligentes para el Desarrollo del Corredor Bioceánico	CINNDA
15	Banco Regional de Prótesis biónicas	Universidad Santo Tomás
16	H2-Hub Productivo Agro-Energético Descentralizado para Tarapacá	Universidad de Talca
17	Tarapacá Eye: Soluciones AI-drones para la seguridad y preservación arqueológica.	Universidad de Talca

FONDOS CONCURSABLES FNDR



FNDR - FONDOS CONCURSABLES 8%



Comparación 2024-2025

RECURSOS DISPONIBLES CONCURSOS

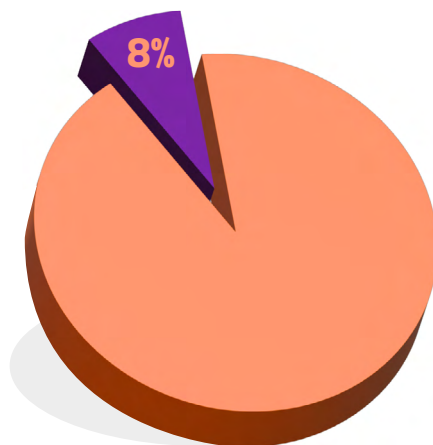

\$ 4.794.229.800
2024



Aumento 14%

\$ 662.212.200

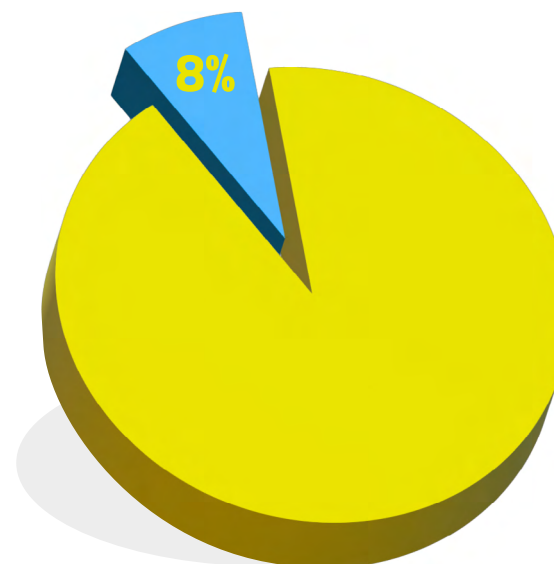

\$ 5.456.442.000
2025

PRESUPUESTO ADJUDICADO

CONCURSO FNRD 8% - VINCULACIÓN CON LA COMUNIDAD 2025



CULTURA					
PROVINCIA	% INICIAL	PRESUPUESTO ASIGNADO (\$)	N° PROYECTOS	MONTO ADJUDICADO (\$)	% FINAL
Iquique	70%	763.901.880	39	647.707.661	59%
Tamarugal	30%	327.386.520	29	454.564.324	41%
TOTAL	100%	1.091.288.400	68	1.102.271.985	100%

DEPORTE					
PROVINCIA	% INICIAL	PRESUPUESTO ASIGNADO (\$)	N° PROYECTOS	MONTO ADJUDICADO (\$)	% FINAL
Iquique	70%	763.901.880	66	1.467.593.701	96%
Tamarugal	30%	327.386.520	4	64.295.050	4%
TOTAL	100%	1.091.288.400	70	1.531.888.751	100%

SEGURIDAD CIUDADANA					
PROVINCIA	% INICIAL	PRESUPUESTO ASIGNADO (\$)	N° PROYECTOS	MONTO ADJUDICADO (\$)	% FINAL
Iquique	70%	763.901.880	34	819.385.654	68%
Tamarugal	30%	327.386.520	17	383.440.000	32%
TOTAL	100%	1.091.288.400	51	1.202.825.654	100%

SOCIAL					
PROVINCIA	% INICIAL	PRESUPUESTO ASIGNADO (\$)	N° PROYECTOS	MONTO ADJUDICADO (\$)	% FINAL
Iquique	70%	572.926.410	34	627.216.958	88%
Tamarugal	30%	245.539.890	7	86.616.971	12%
TOTAL	100%	818.466.300	41	713.833.929	100%

MEDIO AMBIENTE					
PROVINCIA	% INICIAL	PRESUPUESTO ASIGNADO (\$)	N° PROYECTOS	MONTO ADJUDICADO (\$)	% FINAL
Iquique	70%	572.926.410	19	352.327.738	85%
Tamarugal	30%	245.539.890	4	64.317.304	15%
TOTAL	100%	818.466.300	23	416.645.042	100%

ADULTO MAYOR					
PROVINCIA	% INICIAL	PRESUPUESTO ASIGNADO (\$)	N° PROYECTOS	MONTO ADJUDICADO (\$)	% FINAL
Iquique	70%	381.950.940	19	373.479.312	73%
Tamarugal	30%	163.693.260	6	140.147.430	27%
TOTAL	100%	545.644.200	25	513.626.742	100%

TOTAL CONCURSO					
PROVINCIA	% INICIAL	PRESUPUESTO ASIGNADO (\$)	N° PROYECTOS	MONTO ADJUDICADO (\$)	% FINAL
Iquique	70%	3.819.509.400	211	4.287.711.024	78%
Tamarugal	30%	1.636.932.600	67	1.193.381.079	22%
TOTAL	100%	5.456.442.000	278	5.481.092.103	100%

Gobernando desde los territorios

DÍA DE LA NIÑEZ MULTICULTURAL 2025
ALTO HOSPICIO

Un día de juegos, sonrisas y cultura para toda la familia.

Proyecto financiado con el FNDR de Cultura 2025

Nombre del proyecto: Día de la Niñez Multicultural 2025
Institución o Comandante Ejecutiva: Alto Hospicio
Monto del Proyecto: \$ 48.959.523.-
Plazo de ejecución: 4 meses y Tola

ACTIVIDAD GRATUITA

TARAPACÁ CCPE

Institución / Entidad Ejecutora: CORPORACIÓN MUNICIPAL DE IDENTIDAD CULTURAL Y DE BIENESTAR PRODUCTIVO DE ALTO HOSPICIO

ASIGNACIONES DIRECTAS

ASIGNACIONES DIRECTAS 8% FNDR 2025



N°	Folio	Fondo	Institucion	Proyecto	Monto
1	250401	Seguridad	CENTRO CULTURAL Y SOCIAL DE LA AGRUPACIÓN DE JUNTAS DE VECINOS DE LA SEGURIDAD DE IQUIQUE	APOYO LOGÍSTICO CONGRESO DE SEGURIDAD 2025: IQUIQUE, CAPITAL NACIONAL DEL DIRIGENTE VECINAL	\$49.969.310
2	250203	Cultura	CENTRO SOCIAL Y CULTURAL LA COMUNIDAD AYUDA A LA IGLESIA SANTUARIO NUESTRA SEÑORA DEL CARMEN DE LA TIRANA	CELEBRANDO CON IDENTIDAD EN LA PAMPA DEL TAMARUGAL: CUSTODIANDO LA FE, DEVOCIÓN Y AMOR DESDE EL CORAZÓN NORTINO	\$38.956.010
3	250302	Deportes	CLUB DEPORTIVO HANDBALL IQUIQUE	CAMPEONATO GLORIAS NAVALES OPEN BEACH HANDBALL IQUIQUE 2025	\$15.128.000
4	250309	A. Mayor	LIGA DEPORTIVA RECREATIVA ADULTO MAYOR	SISTEMA DE RESPUESTA MÉDICA EN ENCUENTROS DEPORTIVOS DE LA LIGA ADULTO MAYOR	\$19.484.739
5	250208	Cultura	AGRUPACIÓN SOCIAL CULTURAL Y DEPORTIVO SAN LORENZO	FIESTAS RELIGIOSAS DE LA COMUNA DE ALTO HOSPICIO SAN LORENZO Y SEÑOR DE LOS MILAGROS	\$23.832.040
6	250307	Deportes	CENTRO CULTURAL, SOCIAL Y DEPORTIVO UNIÓN HUARA	PREPARACIÓN DEPORTIVA DE SELECCIÓN FEMENINA PARA EL IV CAMPEONATO INTERNACIONAL DE VOLEIBOL MENOR	\$13.280.000
7	250110	Cultura	CORMUDECU	DIA DE LA NIÑEZ INTERCLTURAL	\$48.959.520
8	250312	Deportes	FEDERACIÓN DEPORTIVA NACIONAL DE TRIATLÓN DE CHILE	CAMPEONATO PREMIUM INTERNACIONAL DE TRIATLÓN IQUIQUE	\$49.997.954
9	250211	Cultura	CENTRO SOCIAL, CULTURAL Y DEPORTIVO OSVALDO CÁDIZ VALENZUELA	XXVIII CAMPEONATO NACIONAL INFANTIL DE CUECA PAMPA Y MAR	\$31.899.735
10	250218	Cultura	CORPORACIÓN MUSEO DEL SALITRE	TERTULIA PAMPINA: CONMEMORACIÓN DE LOS 20 AÑOS COMO PATRIMONIO MUNDIAL DE HUMBERSTONE Y SANTA LAURA	\$27.673.438
11	250616	A. Mayor	FEDERACIÓN REGIONAL DE TARAPACÁ DE UNIONES COMUNALES DE ADULTO MAYOR	1ER.ENCUENTRO FORMATIVO Y DE ARTICULACIÓN DE DILIGENCIAS DE LA FEDERACIÓN DE ADULTOS MAYORES DE TARAPACÁ	\$16.023.456
12	250417	Seguridad	SINDICATO DE TAXIS BÁSICOS EL FUTURO	FORTALECIMIENTO DE LA SEGURIDAD Y VISIBILIDAD DE MUJERES TAXISTAS EN EL TRANSPORTE MENOR	\$32.317.798

ASIGNACIONES DIRECTAS 8% FNDR 2025



13	250221	Cultura	CONJUNTO FOLCLORICO DANZA, PASIÓN Y ARENA	PICA, UN OASIS DE ENCUENTRO CON LA DANZA TRADICIONAL LATINOAMERICANA	\$15.848.300
14	250223	Cultura	FUNDACIÓN CULTURAL ORQUESTA REGIONAL	CONCIERTOS DE FIN DE AÑO 2025, DE LA ORQUESTA REGIONAL DE TARAPACÁ	\$40.000.000
15	250320	Deportes	CLUB DEPORTIVO SAETAS DEL DESIERTO	CAMPEONATO NACIONAL ESCOLAR UNIVERSITARIO DE TIRO CON ARCO	\$5.931.200
16	250126	Social	CORPORACIÓN ROTARY SANTA LAURA	COMPETENCIAS PARA LA VIDA: ESPACIO INCLUSIVO Y TIEMPO LIBRE PARA NIÑOS, NIÑAS Y ADOLESCENTES QUE SE ENCUENTRAN BAJO CUIDADO ALTERNATIVO EN LA REGIÓN DE TARAPACÁ	\$28.905.240
17	250228	Cultura	CENTRO SOCIAL CULTURAL Y RELIGIOSO BAILE PASTORCITOS PROMESANTES DEL NIÑO JESUS	VIVIENDO LA MAGIA DE LOS PASTORCITOS	\$28.254.000
18	250325	Social	CLUB DEPORTIVO SOCIAL UNIÓN MORRO	RECUPERACIÓN DE LA CAPACIDAD OPERATIVA DEL ALBERGUE DEPORTIVO DEL CLUB UNIÓN MORRO DE IQUIQUE	\$6.162.920
19	250230	Cultura	ASOCIACIÓN INDÍGENA AYMARA HIJOS DE HUAVIÑA	FORTALECIENDO LA CULTURA TRADICIONAL ANDINA	\$47.472.070
20	250329	Deportes	COORDINACIÓN EDUCACIONAL EXTRAESCOLAR DE COLEGIOS PARTICULARES IQUIQUE	CONECTANDO CON LA VIDA Y LA NATURALEZA: CROSS COUNTRY REGIONAL INFANTIL, VIVAMOS SANOS	\$19.601.477
21	250627	A. Mayor	CLUB ADULTO MAYOR GANAS DE VIVIR	INCLUSIÓN DIGITAL, BIENESTAR PSICOSOCIAL Y VINCULACIÓN RECREATIVA PARA ADULTOS MAYORES DE LA REGIÓN DE TARAPACÁ	\$41.517.892

Gobernando
desde
los territorios

HITOS DEL GOBIERNO REGIONAL DE TARAPACÁ 2025

HITOS DEL GOBIERNO DE TARAPACÁ 2025



Comisión de Alto Nivel

Junto a ministros y subsecretarios planificamos acciones en el marco del Corredor Bioceánico Vial.



Más y mejores viviendas

En 2025 se comenzaron a materializar los Recursos Gore por más de \$10 mil millones, transferidos al Serviu en 2024, para 1.300 soluciones habitacionales que beneficiarán a Iquique y El Tamarugal.



Mejores veredas

Avanzan las obras de conservación de veredas en Tadeo Haenke.



Escuela San Marcos

El Consejo Regional de Tarapacá aprobó \$1.063 millones del FNDP para la conservación de este establecimiento ubicado en el borde costero.



Primera piedra Club Deportivo y Social Yungay

Junto a socios y socias pusimos la primera piedra para la reposición de la sede de esta centenaria organización.



Albergue deportivo municipal de Alto Hospicio

Inician los trabajos de reposición del moderno recinto con el que contará la comuna.

HITOS DEL GOBIERNO DE TARAPACÁ 2025



Nuevos CESFAM para el Tamarugal

Cerca de 8 mil millones de pesos aprobó el CORE Tarapacá para los Centros de Salud Familiar de Colchane y Camiña.



Nueva casa para Bomberos

Gracias al FNDR, la 1° Compañía y el Cuartel General del Cuerpo de Bomberos de Alto Hospicio iniciaron su construcción.



Educación universitaria para el Tamarugal

Junto a la UNAP avanzamos en acercar la oferta académica a los estudiantes de las comunas más alejadas de la región de Tarapacá.



Inauguramos la plaza 18 de Septiembre de Pica

Pica contará con un nuevo espacio público tras la inauguración de la Plaza Verde.



Juntas de Vecinos y Carabineros

Más de 1.100 dirigentes del país y el extranjero participaron del congreso "Iquique, Capital Nacional del Dirigente Vecinal", que contó con Recursos Gore.



Útiles escolares gracias al FNDR

31 colegios y 11 jardines infantiles del Servicio Local de Educación Pública de Iquique recibieron mochilas y útiles escolares financiados con Recursos Gore.

HITOS DEL GOBIERNO DE TARAPACÁ 2025



Transporte inclusivo para Iquique

Consejo Regional aprobó más de \$1.038 millones para reponer 2 buses y un microbús con accesibilidad universal al municipio de Iquique.



Plan de Acción del Corredor Bioceánico Vial, CBV

Nos sumamos a la iniciativa de coordinación internacional del Gobierno para consolidar una ruta comercial entre Chile, Brasil, Argentina y Paraguay.

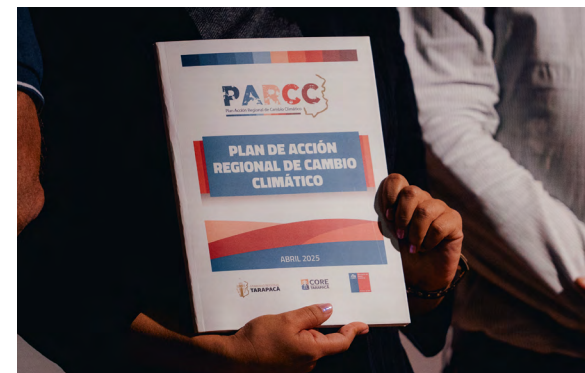

¡Ya tenemos Plan de Acción Regional de Cambio Climático, PARCC!

El Gobernador de Tarapacá, José Miguel Carvajal, recibió el PARCC; la estrategia regional para abordar los impactos del cambio climático en nuestra región.



Fiscalía de Frontera Norte

Asistimos a la inauguración de la nueva Fiscalía de Frontera Norte, que cuenta con Recursos Gore.



Reduciendo las listas de espera

Participamos en los operativos médicos financiados por el Gobierno Regional de Tarapacá que se desarrollaron en los hospitales de Iquique y Alto Hospicio.



Fortaleciendo la seguridad municipal

Entregamos 8 modernas camionetas 4x4 a la comuna de Alto Hospicio financiadas con recursos del FNDR.

HITOS DEL GOBIERNO DE TARAPACÁ 2025



Día de los Patrimonios

Abrimos el Gobierno Regional de Tarapacá a la comunidad en el Día de los Patrimonios.



Club Cultural y Social Jorge V

Tarapacá gana más deporte: \$1.117 millones de pesos del FNDR para la reposición de la sede del Club Cultural y Social Jorge V.



Teatro Municipal de Iquique

Tras 17 años fue reinaugurado el Teatro Municipal de Iquique. Obra contó con financiamiento del Gobierno Regional.



Vehículos para SLEP

Gracias a Recursos Gore, SLEP Iquique contará con 10 nuevos vehículos para el transporte escolar.

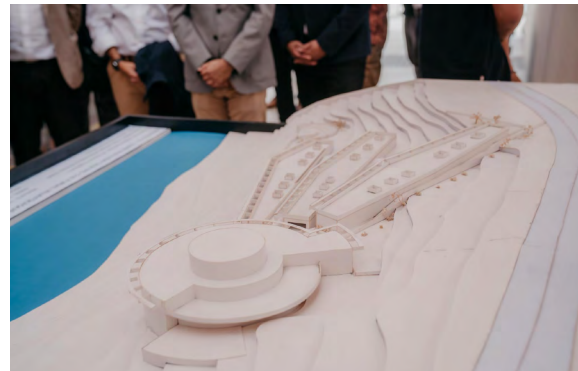

Centro Cultural Huayquique

Gobierno Regional financiará la etapa de prefactibilidad del Centro Cultural Huayquique.



Iglesia Plaza Arica

Templo fue mejorado con obras de conservación impulsadas por la Corporación de Desarrollo Tarapacá y el Centro Victoria, con aporte público-privado.

HITOS DEL GOBIERNO DE TARAPACÁ 2025



Mejorando la atención primaria de salud en Iquique

Firma de convenio para formular proyectos de conservación en 4 CESFAM de Iquique gracias al Centro Victoria y la Corporación Regional de Desarrollo Tarapacá.



Comedor para la localidad de Chusmiza

Con una inversión superior a los \$1.541 millones del FNDP, el CORE Tarapacá aprobó la construcción de la sede social y el comedor comunitario de Chusmiza.



Nueva cancha deportiva para Camiña

Con la presencia del ex ministro del Deporte, Jaime Pizarro, se inauguró la renovada cancha de Camiña, proyecto municipal financiado por el GORE por más de \$316 millones.



Renovado cuartel para la PDI Iquique

A Inauguramos las remodeladas instalaciones del cuartel Barros Arana de la PDI; una inversión #GORE cercana a los \$560 millones.



Avanza restauración de la Ex Cárcel de Pisagua

Un equipo multidisciplinario inició la etapa de diseño del proyecto de restauración patrimonial de la ex cárcel de Pisagua, que lidera y financia el GORE.



Moderno equipamiento para la Unap

Entregamos nuevos equipos a las carreras de Enfermería, Kinesiología y Fonoaudiología de la casa de estudios, fortaleciendo la formación en salud pública.

HITOS DEL GOBIERNO DE TARAPACÁ 2025



Conservación de la ruta A-616 en Iquique

CORE Tarapacá aprobó \$5.740 millones del FNDR para la conservación de 14 kilómetros de camino entre la Cuesta El Toro y el sector Zigzag en Iquique.



Reforzando a la PDI

Gobernador José Miguel Carvajal conoció los nuevos equipos para el Lacrimnor de la PDI en Iquique, financiados con Recursos Gore por más de \$534 millones.



Primer proyecto acelerado por Tara-Paka

Inauguramos la primera iniciativa acelerada por el Centro Tara-Paka y financiada por el FNDR: la nueva sede del Club Jorge Fuenzalida.



Club de Boxeo Ramón Montoya

Inauguramos la nueva sede de este histórico club; el segundo proyecto acelerado por el Centro Tara-Paka y financiando por el GORE.



Política Regional de Turismo 2024-2034

Iniciamos la construcción de esta herramienta que proyectará el desarrollo turístico del territorio con una mirada participativa, integradora y sostenible.



Ex Aduana de Iquique

Se aprobaron más de \$9.200 millones del FNDR para la etapa de ejecución de la restauración arquitectónica de este inmueble patrimonial.

HITOS DEL GOBIERNO DE TARAPACÁ 2025



Camino costero Caleta Buena-Pisagua

La conservación de la pavimentación de la ruta A-514 será una realidad tras la aprobación de más de \$11.270 del FNDR. Proyecto del MOP reducirá a la mitad los tiempos de traslado.

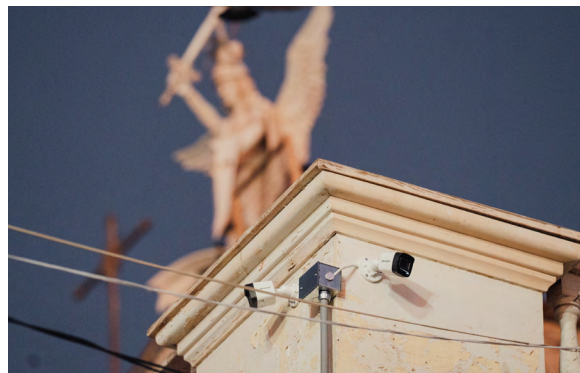

Cámaras en el Santuario de La Tirana

El Gobierno de Tarapacá financió la instalación de 32 cámaras de seguridad en el recinto mediante el 8% FNDR, fortaleciendo la seguridad y la transmisión en vivo de las principales misas.



Mejores calles

Rotonda El Pampino estrenó nuevo estándar vial tras años de deterioro. Obras se enmarcan en un proyecto mayor por cerca de \$6 mil millones, financiados por el GORE, que, también, mejorará las calles del sector ZOFRI y el centro de Iquique.



Escuela de Carabineros en Tarapacá

Oficializaron la entrega de 6 hectáreas, en el sector de Palo Buque, para la construcción del futuro recinto.



Recursos Gore

El 2025 el Fondo 8% FNDR "Vinculación con la Comunidad" destinó más de \$6.062 millones para la ejecución de proyectos en las 6 líneas de este concurso.



Robusteciendo el principal Hospital de la región

Avanza la implementación del Plan de Equipamiento Crítico en el Hospital de Iquique que financia el Gobierno de Tarapacá.

HITOS DEL GOBIERNO DE TARAPACÁ 2025



Jardín Infantil Carita de Sol de Alto Hospicio

Iniciaron formalmente las obras de mejoramiento de este espacio educativo; el primero de 39 establecimientos acelerados por Tara-Paka.



Plan de Desarrollo de Zonas Extremas, PDZE

Cuerpo colegiado aprobó la propuesta de 148 iniciativas del PDZE.



Moderno laboratorio para la UTA

Gracias al FNDR la UTA contará con un Smart Grid; un simulador del futuro energético que convierte la sala de clases en un centro de investigación aplicada.



¡Seguimos en carrera!

Geoglifos de Pintados avanza en su cometido por ser incorporado a la Lista Tentativa de Patrimonio Mundial de Chile.



Rueda de Negocios Brasil-Chile 2025

Gobernador visitó la planta de JBS, un aliado clave para el intercambio comercial en el marco del Corredor Bioceánico.



Plan Regulator para Pozo Almonte

La capital provincial del Tamarugal actualizará su Plan Regulator Comunal gracias a Recursos Gore.

HITOS DEL GOBIERNO DE TARAPACÁ 2025



Maquinarias para Vialidad

CORE aprobó \$6.414 millones para renovar un total de 32 vehículos a la Dirección de Vialidad del MOP Tarapacá.



Escuela de Medicina para Tarapacá

UNAP confirmó inicio de la carrera de medicina en Iquique a partir del año 2027.



Cumpliendo compromisos

La Escuela Especial Flor del Inca de Iquique será otro establecimiento en ser mejorado tras la aprobación de más de \$2.067 millones del FNDR.



Conservación aceras Av. Ramón Pérez Opazo

Este proyecto, financiado por más de \$445 millones del GORE, permitió recuperar 874 metros lineales de veredas.



Teletón Iquique

Seis equipos terapéuticos ya operan en el Centro Teletón Iquique. Inversión del Gobierno Regional posiciona a este instituto como el más moderno de Chile.



Brasil en la casa

Autoridades del Estado Mato Grosso do Sul y 22 empresarios de Campo Grande visitaron Iquique para fortalecer lazos comerciales.

HITOS DEL GOBIERNO DE TARAPACÁ 2025



Recursos para el Hospital de Iquique

Gobierno de Tarapacá transfirió \$4.700 millones para reducir la brecha presupuestaria del principal recinto asistencial de la región.



Colegio de Profesores

Centro Tara-Paka presentó diseño final de la nueva sede del Colegio de Profesores de Iquique.



Complejo Aduanero El Loa

Más de 29 mil millones de pesos del Gobierno Regional de Tarapacá se destinarán para las obras de reposición de este recinto que incrementará en un 66% la atención de público.



Vacunatorios móviles

Entregamos 6 vacunatorios móviles a la Municipalidad de Iquique para fortalecer la atención primaria de salud.



La UNAP se moderniza con Recursos Gore

Por un monto que supera los \$2.740 millones, la casa de estudios inició las obras de conservación de tres importantes edificios del Campus Playa Brava. Trabajos beneficiarán a más de 6.300 estudiantes.



Centro Integral Ariel Standen

Más de 2.300 personas celebraron el 2° aniversario del CIAS con corrida y caminata familiar.

HITOS DEL GOBIERNO DE TARAPACÁ 2025



Registro Civil para Pozo Almonte

Este proyecto, financiado por el GORE, considera la demolición y construcción completa del edificio dañado por el terremoto de 2014.



Región planificada, región preparada

Comenzó la elaboración de los Planes Comunales de Reducción del Riesgo de Desastres en la región.



Por un borde costero seguro

Gobierno Regional refuerza la Policía Marítima con nueva flota vehicular.



Mejores rutas

Anunciamos el comienzo de la licitación para mejorar la ruta A-514 que une Iquique y Alto Hospicio con Pisagua.



Rescatando el patrimonio

Proyecto de reconstrucción de la Iglesia San Antonio de Padua avanza en conseguir la Recomendación Satisfactoria (RS) del nuevo diseño de restauración del inmueble.



Comienza la electromovilidad

Tarapacá inicia la ruta de la electromovilidad con la puesta en marcha de los primeros 24 buses eléctricos.

HITOS DEL GOBIERNO DE TARAPACÁ 2025



La UNAP llegó a Alto Hospicio

La casa de estudios impartirá las carreras de ingeniería en administración de empresas e ingeniería en administración logística en la comuna.



Resguardando el patrimonio

Oficializamos la concesión de uso gratuito del asentamiento minero de plata San Agustín de Huantajaya al municipio de Alto Hospicio.



Centro Comunitario Nueva Victoria de Iquique

Pusimos la primera piedra de este espacio, financiado por el FNDR, que beneficiará a más de 2.600 vecinos y vecinas.



Nuevo Skate Park para Iquique

Inauguramos este nuevo recinto que consideró una inversión por más de \$1.200 millones del Gobierno de Tarapacá.



Convenio GORE-UNAP

Gobierno Regional y la Universidad Arturo Prat incorporan estudiantes de Arquitectura en el desarrollo del Área Metropolitana Alto Hospicio - Iquique.



Un compromiso con las familias de Tarapacá

Visitamos los terrenos donde se construirá el megaproyecto habitacional Los Verdes, iniciativa que contempla la mayor cantidad de viviendas industrializadas a nivel nacional.

HITOS DEL GOBIERNO DE TARAPACÁ 2025



Nuevo fondo, nuevas posibilidades

Lanzamos el Concurso de Innovación, Competitividad, Ciencia y Tecnología, CICYT, 2025.



Navidad Estelar

Cerca de 15 mil personas disfrutaron de este evento gratuito y para toda la familia.



Obras en El Boro

Avanzan los trabajos de reposición de pavimento en los sectores de El Boro y Cerro Tarapacá de Alto Hospicio, que financia el GORE por más de \$11 mil millones.



Más seguridad

El Gobierno Regional de Tarapacá inició la licitación para materializar la adquisición de 2 vehículos ERTA y otros 19 vehículos SUV para la PDI.

ANEXOS



RESULTADOS

FONDOS CONCURSABLES

FNDR 8%



N°	FOLIO	NOMBRE INSTITUCIÓN	NOMBRE PROYECTO	PROVINCIA INVERSIÓN	MONTO
1	112433	CENTRO CULTURAL Y SOCIAL CUYACAS DEL CARMEN DE VICTORIA VERNAL	CUIDANDO EL PATRIMONIO DE TODAS Y TODOS: PROTECCIÓN DEL BAILE TRADICIONAL DE CUYACAS DEL CARMEN	TAMARUGAL	\$12.606.970
2	112485	CLUB SOCIAL DEPORTIVO Y CULTURAL PASAJE ESFUERZO	LA MAGIA DEL CIRCO LLEGA A PASAJE ESFUERZO	IQUIQUE	\$15.331.428
3	112503	CENTRO CULTURAL Y SOCIAL DIABLADA MORENADA SAN LORENZO	JUNTO A LA DIABLADA MORENADA LLEGAMOS A CUMPLIR A LOS PIES DE SAN LORENZO DE TARAPACÁ	TAMARUGAL	\$17.000.000
4	112538	CENTRO SOCIAL, CULTURAL SOCIEDAD RELIGIOSA 1RA MORENADA DE TARAPACÁ	AL RITMO DE LA MORENADA VAMOS UNIDOS A VER A SAN LORENZO DE TARAPACÁ	TAMARUGAL	\$12.500.000
5	112607	CENTRO CULTURAL GITANOS NUESTRA SEÑORA DEL ROSARIO	CHINITA LINDA DEL TAMARUGO	TAMARUGAL	\$11.329.305
6	113409	COMUNIDAD SERVIDORES DE SAN LORENZO DE TARAPACÁ	RENACER DE LA TRADICIÓN: ARTE COMUNITARIO PARA LA IDENTIDAD Y EL RESCATE DEL PATRIMONIO	TAMARUGAL	\$9.327.793
7	114607	CENTRO SOCIAL Y CULTURAL BAILE RELIGIOSO KULLAGUAS MARIA DE LA PAZ	PROFESANDO LA CULTURA DE LA FE CON EL RITMO DEL KULLAGUAS EN LA REGIÓN DE TARAPACÁ	TAMARUGAL	\$12.000.000
8	114972	CENTRO CULTURAL Y SOCIAL DIABLADA NUEVA ALIANZA DE SAN LORENZO DE TARAPACÁ	GLORIA AL PATRON SAN LORENZO, PROFESANDO LA FE DE LA DANZA CON LA DIABLADA NUEVA ALIANZA	TAMARUGAL	\$17.050.587
9	115158	CENTRO SOCIAL Y CULTURAL CHUNCHOS DE LA OFICINA DE VICTORIA	CHUNCHOS DE VICTORIA 83 AÑOS CONSTRUYENDO LA HISTORIA CULTURAL Y RELIGIOSA EN LA REGIÓN DE TARAPACÁ	TAMARUGAL	\$12.000.000
10	115514	CENTRO CULTURAL GITANOS NUESTRA SEÑORA DEL ROSARIO	GITANOS DANZANDO EN LA QUEBRADA DE TARAPACÁ	TAMARUGAL	\$12.872.305
11	116005	CENTRO SOCIAL CULTURAL Y DEPORTIVO BAILE RELIGIOSO INDIOS CHEYENNES	INDIOS CHEYENNES, TRADICIÓN DE FE Y CULTURA, CON UNA DANZA ANCESTRAL	TAMARUGAL	\$13.575.517
12	116696	CENTRO SOCIAL CULTURAL DEPORTIVO PEDAGÓGICO Y MEDIO AMBIENTE HUELLAS EN EL DESIERTO	HUELLAS MUSICALES EN LA CAPITAL	TAMARUGAL	\$18.000.000
13	117088	CORPORACIÓN CULTURAL DE CAMPEONES Y CUEQUEROS DE CHILE	RESCATANDO RAÍCES Y NUESTRAS TRADICIONES	IQUIQUE	\$29.502.683
14	117191	CENTRO CULTURAL Y SOCIAL SOCIEDAD RELIGIOSA DIABLADA DE SAN LORENZO 1° DIABLADA DEL PUEBLO DE TARAPACÁ	TRADICIÓN Y FE: TU DIABLADA LOS DEVOTOS QUE UNA VEZ MÁS LLEGO, A ENTREGAR NUESTRAS OFRENDAS CON GRAN FE Y DE CORAZÓN	TAMARUGAL	\$18.965.206
15	117252	CENTRO CULTURAL Y SOCIAL SOCIEDAD RELIGIOSA CAPORALES KUSI TAKI DE SAN LORENZO	CULTURA Y DEVOCIÓN, CAPORALES KUSI TAKI EN LA GRAN FIESTA DEL PATRÓN	TAMARUGAL	\$19.500.000

16	117304	ASOCIACIÓN RELIGIOSA JOSÉ MARÍA CARO	LA TIRANA CHICA EN LA PLAZA ARICA, LA TIRANA GRANDE EN EL TAMARUGAL, CELEBRANDO Y CONMEMORANDO LOS 91 AÑOS DE LA PRIMERA TIRANA CHICA EN EL NORTE GRANDE DE CHILE	IQUIQUE	\$10.117.029
17	117339	CENTRO SOCIAL Y CULTURAL GITANOS SAN LUIS DE AVELINO	GITANOS SAN LUIS DE AVELINO HEREDEROS DEL NORTE, DEVOCIÓN Y DANZA EN LA REGIÓN DE TARAPACÁ	TAMARUGAL	\$20.000.000
18	118769	SOCIEDAD RELIGIOSA DIABLADA PEREGRINOS DE SAN LORENZO	GRACIAS SAN LORENZO	TAMARUGAL	\$16.120.200
19	118804	SOCIEDAD DE BAILE RELIGIOSO MORENADA NUESTRA SEÑORA DEL CARMEN DE LA TIRANA	DANZANDO Y VISTIENDO PARA LA CARMELITA. VISIBILIZANDO A LA MORENADA NTRA. SRA. DEL CARMEN DE LA TIRANA	IQUIQUE	\$19.076.078
20	119654	CENTRO SOCIAL CULTURAL COMUNIDAD SAN LORENZO	FESTIVIDAD DE OCTAVA DE SAN LORENZO DE IQUIQUE 2025	IQUIQUE	\$15.242.790
21	119677	CENTRO CULTURAL SOCIAL CHUNCHOS DEL CARMELO	APOYO AL FINANCIAMIENTO DE SERVICIOS SONOROS PARA LA PARTICIPACION EN ACTIVIDADES RELIGIOSAS Y CULTURALES EN LA REGIÓN	IQUIQUE	\$17.821.400
22	112456	CORPORACIÓN CULTURAL DE IQUIQUE	LA NIÑA Y EL TORO: TEATRO TESTIMONIAL	IQUIQUE	\$20.000.000
23	112478	CORPORACIÓN MUNICIPAL DEPORTIVA Y CULTURAL DE ALTO HOSPICIO	3° CONVENCION DE TATUAJES HOSPICIO INK	IQUIQUE	\$30.000.000
24	112482	CORPORACIÓN CULTURAL DE IQUIQUE	MÚSICA VIVA EN TARAPACÁ	IQUIQUE	\$20.000.000
25	112694	CLUB DEPORTIVO CULTURAL Y SOCIAL CROACIA	VELADAS POR LA MEMORIA EN EL TEATRO MUNICIPAL DE IQUIQUE CANTATA SANTA MARIA EN BANDA DE BRONCES DOS CONCIERTOS GRATUITOS PARA LA COMUNIDAD	IQUIQUE	\$29.461.164
26	112735	JUNTA DE VECINOS VALLE DEL ALGARROBAL DE BAJO SOGA	1RA FIESTA COSTUMBRISTA DEL MELÓN DE BAJO SOGA	TAMARUGAL	\$29.922.694
27	113024	CENTRO CONJUNTO POLINESICO KAHUIRA	TALLERES TEÓRICOS Y PRÁCTICOS DE DANZAS ZONA NORTE Y CENTRO A LOS INTEGRANTES DE LA AGRUPACIÓN FOLCLÓRICA KAHUIRA PARA UNA MEJOR PROYECCIÓN ARTÍSTICA EN ESCENARIO	IQUIQUE	\$13.171.195
28	113094	FUNDACIÓN LA REVUELTA	FICMI 2025	IQUIQUE	\$20.000.000
29	113104	ASOCIACIÓN INDÍGENA AMANCAÿ DIAGUITA	PRÁCTICA Y CONOCIMIENTO DE LA ALFARERÍA DIAGUITA, RECUPERACIÓN DE SABERES ANCESTRALES	TAMARUGAL	\$8.205.490
30	113107	CENTRO SOCIAL CULTURAL ARTISTAS PAMPA SALITRERA	TARAPACÁ CREATIVA: VOCES QUE TRASCIENDEN	IQUIQUE	\$17.799.846

31	113153	CENTRO CONJUNTO POLINÉSICO KAHUIRA	PARTICIPACIÓN EN FESTIVAL INTERNACIONAL "MEDITERRANEAN LEGENDS" DE LLORET DEL MAR - (ESPAÑA) Y CANNES, NIZA, MONACO (FRANCIA)	IQUIQUE	\$19.403.595
32	113242	CENTRO CULTURAL VIOLA FENIX COMPAÑÍA DE TEATRO	EL MITO DE SARAH, POEMARIO TEATRAL	IQUIQUE	\$8.143.291
33	113339	CENTRO SOCIAL CULTURAL DEPORTIVO EDUCATIVO ILURI FORMARTE ESPACIO CREATIVO	IN LAK'ECH, TALLER DE CREACIÓN COLECTIVA	IQUIQUE	\$14.143.797
34	113354	CENTRO SOCIAL CULTURAL DEPORTIVO EDUCATIVO ILURI FORMARTE ESPACIO CREATIVO	MANOS CREATIVAS	IQUIQUE	\$9.943.136
35	113427	CLUB DEPORTIVO CULTURAL Y SOCIAL CROACIA	BANDA DE BRONCES LOS REALES DEL FOLCLOR HISTORIA, VIDA Y MUSICA DE LOS MAESTROS DE TARAPACÁ	TAMARUGAL	\$19.753.500
36	113824	COMUNIDAD INDÍGENA AYMARA SUCA-LIGA	RESCATE DE LA MÚSICA TRADICIONAL BRONCES DEL PUEBLO AYMARA DE SUCA MARKA	TAMARUGAL	\$20.000.000
37	113987	ASOCIACIÓN CULTURAL PAMPA ALEGRE	TARAPACÁ MÚSICA FEST 2025	IQUIQUE	\$30.000.000
38	114266	GRUPO DE DANZA BELLYNESIAN	BELLYNESIAN RUMBO AL FESTIVAL "ALF LEYLA" 2025	IQUIQUE	\$15.408.326
39	114274	COMPAÑÍA DE TEATRO PROFESIONAL ANTIFAZ	FESTIVAL INTERNACIONAL DE TEATRO Y DANZA - FINTDAZ	IQUIQUE	\$29.919.410
40	114688	COMPAÑÍA DE DANZAS TRADICIONALES KIRQUI WAYRA	LLEVAR NUESTRA CULTURA DEL NORTE, AL XVII FESTIVAL INTERNACIONAL DE CULTURA Y DANZA, EN CALERA DE TANGO DE SANTIAGO	IQUIQUE	\$8.170.000
41	114714	JUNTA DE VECINO N° 7 DE QUISTAGAMA	RESCATE CULTURAL DE CARNAVAL DE QUISTAGAMA	TAMARUGAL	\$19.850.235
42	114725	CENTRO SOCIAL CULTURAL Y DEPORTIVO COMEDOR SOLIDARIO VERITO CANALES	ELABORACIÓN, DISEÑO Y PUBLICACIÓN DEL LIBRO DE CUENTOS PARA NIÑAS Y NIÑOS LOS CUENTOS QUE CONTARÁS	IQUIQUE	\$20.000.000
43	114833	GRUPO DE DANZA BELLYNESIAN	SEMINARIOS DE DANZA ORIENTAL A BAILARINAS DE LA REGIÓN DE TARAPACÁ	IQUIQUE	\$9.662.198
44	114927	CENTRO CULTURAL Y SOCIAL CONJUNTO DE DANZAS FOLKLÓRICAS NUESTRAS RAÍCES	HUANTAJAYA: CREACIÓN Y PUESTA EN ESCENA DEL CAPAC UCHA INCA DE ALTO HOSPICIO	IQUIQUE	\$17.036.281
45	115033	CENTRO SOCIAL CULTURAL Y DEPORTIVO DESIERTO NORTE	LABORATORIO TEATRAL DEL RECUERDO	IQUIQUE	\$3.708.800

46	115069	COMUNIDAD INDÍGENA AYMARA CHUSMIZA-USMAGAMA	REVITALIZACIÓN DE LAS FESTIVIDADES TRADICIONALES SANTA ROSA DE USMAGAMA Y SEÑOR DE EXALTACIÓN	TAMARUGAL	\$20.000.000
47	115485	COMUNIDAD INDÍGENA AYMARA DE VILLABLANCA	V ENCUENTRO CULTURAL DE ARTES Y COSTUMBRES AYMARAS DE VILLABLANCA	TAMARUGAL	\$20.000.000
48	115592	CORPORACIÓN DE DESARROLLO PATRIMONIAL Y CULTURAL WATA WATANA	SEMINARIO INTERNACIONAL "QHAPAQ ÑAN EN TARAPACÁ: TERRITORIO, MEMORIA Y DESAFÍOS"	TAMARUGAL	\$13.374.200
49	115893	SINDICATO DE TRABAJADORES, ARTISTAS Y MÚSICOS INDEPENDIENTES DE TARAPACÁ	TALLERES PULSO CREATIVO 2025	IQUIQUE	\$19.634.846
50	116370	CENTRO SOCIAL CULTURAL CONJUNTO LA PÉRGOLA	PÉRGOLA MÓVIL PARA LA PARADA MILITAR 2025 IQUIQUE	IQUIQUE	\$8.640.000
51	116596	JUNTA DE VECINO N° 10 ALTO CAMIÑA	RESCATE DE DANZAS ANCESTRALES Y CULTURALES DE ALTO CAMIÑA	TAMARUGAL	\$16.469.000
52	116733	COMUNIDAD INDÍGENA AYMARA DE NAMA	RESCATE CULTURAL DEL CARNAVAL DE NAMA	TAMARUGAL	\$859.000
53	116760	AGRUPACIÓN SOCIEDAD RELIGIOSA DIABLADA REINA DE CHILE 1RA. DIABLADA DE ALTO HÓSPIO FUNDADO EL 16 FEB. 2003	NUESTROS 22 AÑOS DE HISTORIA Y MAS	IQUIQUE	\$20.000.000
54	116849	COMUNIDAD INDÍGENA AYMARA DE SOTOCA	RESCATANDO LAS LIMPIAS DE CANALES ANCESTRALES DE SOTOCA	TAMARUGAL	\$19.901.400
55	117105	FUNDACIÓN IRIS	PRIMER SEMINARIO DE LUTHERÍA "SONIDOS QUE SE REPARAN"	IQUIQUE	\$13.002.600
56	117108	CONJUNTO FOLCLÓRICO DANZA PASIÓN Y ARENA	ITINERANCIA, TIEMPO EN TIEMPOS, LA HISTORIA TARAPAQUEÑA EN TERTULIAS Y DANZAS DE MEDIO PELO DEL 1900	IQUIQUE	\$19.175.456
57	117285	CENTRO CULTURAL SOCIAL Y DEPORTIVO CARMELITA DEL CONSUELO	OCTUBRE... UN MES DE FIESTAS, CELEBRANDO, RENOVANDO Y MEJORANDO EL ANIVERSARIO N° 92 DE LA IGLESIA DE NTRA. SRA. DEL CARMEN DE PLAZA ARICA Y LA FIESTA DE JESÚS NAZARENO	IQUIQUE	\$14.742.645
58	117300	COMUNIDAD INDÍGENA AYMARA DE MOCHA	RECONOCIÉNDONOS, GENERANDO IDENTIDAD CULTURAL EN MOCHA	TAMARUGAL	\$8.160.980
59	117355	CORPORACIÓN EDUCACIONAL ACADEMIA TARAPACÁ	SEMINARIO DE JÓVENES CIUDADANOS INVESTIGADORES	IQUIQUE	\$9.792.000
60	118204	CENTRO SOCIAL CULTURAL Y DEPORTIVO AGRUPACIÓN TAMBO IQUIQUE	TAMBO CULTURAL RAÍCES Y TRADICIÓN	IQUIQUE	\$18.264.394

61	118221	SINDICATO DE TRABAJADORES INDEPENDIENTES DUEÑOS DE TAXIS COLECTIVOS ZOFRI EXTERIOR	ENCUENTROS EN PANTALLA: CINE CHILENO PARA TODOS Y TODAS	IQUIQUE	\$3.518.280
62	118630	CENTRO SOCIAL Y CULTURAL DEPORTIVO CLUB MINUSVÁLIDOS LOS REGALONES DE LA TIRANA	RITMOS ANCESTRALES SIN BARRERAS	TAMARUGAL	\$16.369.592
63	118762	ASOCIACIÓN CULTURAL CENTRO CULTURAL DOÑA VICENTA	CUENTA CUENTOS ILUSTRADOS VISITAN LOS COLEGIOS DE IQUIQUE	IQUIQUE	\$7.456.303
64	119660	AGRUPACIÓN SOCIAL CULTURAL FOLCLÓRICA TUNUPA	TALLERES DE RESCATE Y DIFUSION DEL CACHIMBO, DANZA RECONOCIDA COMO PATRIMONIO CULTURAL E INMATERIAL DE LOS PUEBLOS ANDINOS DEL TAMARUGAL	IQUIQUE	\$15.712.416
65	119664	GRUPO DE DANZAS FOLKLORICAS ESMERALDA	FORTALECIENDO CONOCIMIENTOS Y PROYECCION EN LA DANZA	IQUIQUE	\$18.434.970
66	119673	CENTRO CULTURAL Y ARTÍSTICO CLUB DE CUECA LOS COPIHUES	LA TRADICIÓN ES NUESTRA: PROYECTO DE CUECA LOS COPIHUES	IQUIQUE	\$20.000.000
67	119698	CLUB ADULTO MAYOR VILLA LAS ROSAS	DANZA FOLCLORICA DE LAS SHINKARAS	IQUIQUE	\$16.271.304
68	119965	AGRUPACIÓN SOCIAL CULTURAL DEPORTIVA SAN ALBERTO HURTADO	ENCUENTRO DE LOS SANTOS PATRONOS DE LAS COMUNIDADES ANDINAS	TAMARUGAL	\$18.850.350
TOTAL	68				\$1.102.271.985

D



Deporte

RESULTADOS

FONDOS CONCURSABLES

FNDR 8%



FECHA DE RESULTADOS: 30 DE JULIO 2025

N°	FOLIO	NOMBRE INSTITUCIÓN	NOMBRE PROYECTO	PROVINCIA INVERSIÓN	MONTO
1	110056	CLUB ACADEMIA DE JUDO VÍCTOR SAÍTO	JUDO FUERZA Y DISCIPLINA	IQUIQUE	\$24.261.891
2	110060	CLUB DEPORTIVO ORIÓN IQUIQUE	PREPARÁNDONOS PARA COMPETIR EN EL CAMPEONATO NACIONAL SPIRIT CHAMPIONSHIP OPEN	IQUIQUE	\$24.955.000
3	110062	CLUB DEPORTIVO ORIÓN IQUIQUE	BABY GYM EN ORIÓN ALLSTARS	IQUIQUE	\$18.554.000
4	110072	CLUB SOCIAL DEPORTIVO Y CULTURAL PASAJE ESFUERZO	MEJOR SALUD, CON EJERCICIO AL AIRE LIBRE	IQUIQUE	\$9.486.950
5	110166	CLUB DEPORTIVO ACADEMIA SCORPION	ESCUELA FORMATIVA DE GIMNASIA ARTISTICA PARA ALTO HOSPICIO	IQUIQUE	\$13.400.000
6	110185	DEPORTIVO SOCIAL Y CULTURAL BULLER CLUB	COPA JUVENTUD BULLER 2025	IQUIQUE	\$30.000.000
7	110187	DEPORTIVO SOCIAL Y CULTURAL BULLER CLUB	FORMANDO VOLEIBOLISTAS BULLER 2025	IQUIQUE	\$19.760.000
8	110313	CLUB MINEDUC SUPEREDUC TARAPACA	XII OLIMPIADAS DEPORTIVAS MINEDUC ZONA NORTE	IQUIQUE	\$11.074.130
9	110369	CLUB DEPORTIVO Y SOCIAL MAGISTERIO IQUIQUE	FUERZA Y BIENESTAR: TALLER RECREATIVO DE MUSCULACIÓN EN EL CLUB MAGISTERIO DE IQUIQUE	IQUIQUE	\$19.486.641
10	110375	CLUB DEPORTIVO ACADEMIA SCORPION	PREPARACION Y PARTICIPACION EN EL CAMPEONATO NACIONAL DE CHEERLEADER CCCHILE 2025	IQUIQUE	\$18.528.000
11	110388	FUNDACION ALEGRIA	DEPORTE, SALUD Y BIENESTAR, PARA NIÑOS Y ADOLESCENTES DE IQUIQUE.	IQUIQUE	\$19.485.272
12	110398	CLUB DEPORTIVO KAIROSS	LIGA ESCOLAR DE TENIS DE MESA DE TARAPACÁ 2025	IQUIQUE	\$12.427.283
13	110457	ASOCIACIÓN DEPORTIVA LOCAL BOWLING DE IQUIQUE	CAMPEONATO REGIONAL DE BOWLING: CLAUSURA 2025	IQUIQUE	\$29.972.010
14	110462	CLUB DEPORTIVO MASTER DE NATACION VERGARA MONARDES	PARTICIPACIÓN SUDAMERICANO NATACIÓN MASTER CHILE 2025	IQUIQUE	\$19.036.000
15	110477	CORPORACION MUNICIPAL DEPORTIVA Y CULTURAL DE ALTO HOSPICIO / CORMUDECU	HOSPICIO XTREMO	IQUIQUE	\$30.000.000

16	110479	ASOCIACION INDIGENA AYMARA Y COLLA CULTURAL DEPORTIVO Y TURISTICO CHACHA WARMI	PREPARÁNDONOS PARA EL CAMPEONATO DE FUTBOL DE LA COMUNA DE COLCHANE, REGIÓN DE TARAPACÁ	IQUIQUE	\$18.301.256
17	110490	CLUB DEPORTIVO JENNIFFER MORENO	II COPA JENNIFFER MORENO GIMNASIA ARTÍSTICA, IQUIQUE 2025	IQUIQUE	\$29.783.639
18	110513	CLUB DEPORTIVO CORMUDESÍ RENE MALDONADO GAMERO	ESCUELAS FORMATIVAS DE FÚTBOL INFANTIL CLUB CORMUDESÍ	IQUIQUE	\$19.890.000
19	110514	CLUB DEPORTIVO SOCIAL Y CULTURAL LEONES DE TARAPACÁ	ENTRENANDO E IMPLEMENTADO MI GYM EN MI BARRIO	IQUIQUE	\$17.143.000
20	110539	CLUB DEPORTIVO ATLETAS MÁSTER TIERRA DE CAMPEONES	PARTICIPACIÓN SUDAMERICANO DE ATLETISMO MÁSTER SANTIAGO 2025	IQUIQUE	\$21.079.982
21	110554	CENTRO SOCIAL Y CULTURAL DE ARTE ORIENTAL	GIRA DE PERFECCIONAMIENTO EN AIKIDO	IQUIQUE	\$19.076.979
22	110571	CLUB DEPORTIVO JENNIFFER MORENO	PREPARACIÓN DE GIMNASTAS CON EQUIPO MULTIDISCIPLINARIO PARA EL CAMPEONATO NACIONAL FORMATIVO GIMNASIA ARTÍSTICA 2025	IQUIQUE	\$22.913.113
23	110694	CLUB WOMAN BT	MUJERES ACTIVAS: TENIS PLAYA Y BIENESTAR	IQUIQUE	\$12.890.009
24	110699	LIGA DE FUTBOL DE MENORES DE IQUIQUE ARTURO PRAT	CAMPEONATO OFICIAL Y DE CLAUSURA LIGA DE MENORES 2025	IQUIQUE	\$19.874.000
25	110724	CLUB DEPORTIVO CULTURAL AMANECEER	UNA VIDA SANA ES SABER BAILAR	TAMARUGAL	\$8.220.050
26	110747	CLUB DEPORTIVO SOCIEDAD SPORTIVA ITALIANA	SPORTIVA ITALIANA RUMBO AL ACADEMIES WORLD CUP – MANTAGUA 2025	IQUIQUE	\$24.700.000
27	111203	CLUB DEPORTIVO HURACÁN IQUIQUE	PARTICIPACION EN EL SEGUNDO TORNEO SULAMERICANO CUP BALNEARIO CAMBORIU BRASIL	IQUIQUE	\$24.172.280
28	111506	CLUB DEPORTIVO INDEPENDIENTE SIBAYA	SIBAYA COMPITE EN LA LIGA ANDINA 2025	IQUIQUE	\$27.000.000
29	111519	CLUB CULTURAL Y DEPORTIVO EMERSON ROBLEDO	BOXEO EN ACCION CON EL EMERSON ROBLEDO	IQUIQUE	\$15.764.662
30	111398	CLUB DEPORTIVO Y SOCIAL CULTURAL ÚLTIMA ESPERANZA	COMPITIENDO Y PARTICIPANDO EN CAMPEONATO OFICIAL DE FUTBOL SENIOR DE A.F.A.H. ALTO HOSPICIO 2025, A TRAVÉS DEL DEPORTE ELEGIMOS VIVIR SANO	IQUIQUE	\$29.870.000

31	111402	CLUB DEPORTIVO CAVANCHA	PARTICIPANDO EN CAMPEONATO OFICIAL ASOCIACION DE FUTBOL AMATEUR IQUIQUE TEMPORADA 2025	IQUIQUE	\$29.970.000
32	111417	CLUB DEPORTIVO Y SOCIAL JORGE FUENZALIDA	FORMANDO A LOS FUTUROS CRACK DE JORGE FUENZALIDA	IQUIQUE	\$29.923.000
33	111422	CLUB DEPORTIVO ATLÉTICO OLD BOYS IQUIQUE	ACTIVATE CON OLD BOYS	IQUIQUE	\$20.000.000
34	111423	CLUB DEPORTIVO Y SOCIAL BERNARDO O'HIGGINS	CAMINO A LA VICTORIA CON EL CLUB BERNARDO O'HIGGINS DE PICA	TAMARUGAL	\$17.875.000
35	111424	CLUB DEPORTIVO ESCOLAR ACADEMIA NERUDIANA	JUEGA, APRENDE Y CRECE: TALLER FORMATIVO DE FUTBOL, ACADEMIA NERUDIANA	IQUIQUE	\$20.000.000
36	111435	CLUB DEPORTIVO WATERMAN IQUIQUE	COMPETENCIA DE NATACION AGUAS ABIERTAS MAR DE CAMPEONES CAVANCHA IQUIQUE 2025	IQUIQUE	\$29.774.067
37	111783	ASOCIACION DE FUTBOL INFANTIL TIERRA CAMPEONES IQUIQUE	TORNEO DE CLAUSURA 2025 Y TRABAJO CON SELECCIONES	IQUIQUE	\$24.420.300
38	111830	CLUB DEPORTIVO Y RECREATIVO MOP TARAPACÁ	COPA DE LA AMISTAD CONSTRUYENDO GOLES	IQUIQUE	\$22.500.000
39	111170	CLUB DEPORTIVO DEPORTES IQUIQUE FUTBOL JOVEN	POTENCIANDO EL RENDIMIENTO DEPORTIVO DE LOS JOVENES DRAGONES	IQUIQUE	\$29.380.000
40	111169	CLUB DEPORTIVO SOCIAL Y CULTURAL FENIX	LOS CAMPEONES DEL MAÑANA: TALLER DE BASQUETBOL CLUB DEPORTIVO FENIX 2025	IQUIQUE	\$18.066.420
41	111164	CLUB DEPORTIVO YUNGAY RAMAS MENORES	POTENCIANDO Y FORTALECIENDO AL CLUB DEPORTIVO YUNGAY RAMAS MENORES	IQUIQUE	\$29.746.000
42	111156	CLUB DEPORTES IKIKE	COMPITIENDO Y PARTICIPANDO EN CAMPEONATO OFICIAL DE FUTBOL LIGA DE A.S.A.F.I. A TRAVES DEL DEPORTE ELEGIMOS VIVIR SANOS	IQUIQUE	\$26.820.000
43	111152	CLUB DEPORTIVO ATF	FORMANDO FUTUROS FUTBOLISTAS DEL BARRIO CENTRO DE IQUIQUE, INCENTIVANDO EL DEPORTE Y LA VIDA SANA	IQUIQUE	\$18.956.000
44	111145	CLUB DEPORTIVO WATERMAN IQUIQUE	POTENCIANDO A LOS DEPORTISTAS DEL CLUB DEPORTIVO WATERMAN IQUIQUE TEMPORADA 2025	IQUIQUE	\$24.740.000
45	111141	CLUB DEPORTES IKIKE	MUNDIALITO INFANTIL DE FUTBOL 7 POTENCIANDO A FUTUROS CRACKS DE IQUIQUE, INCENTIVANDO EL DEPORTE Y LA VIDA SANA	IQUIQUE	\$24.176.000
46	111085	CLUB DEPORTIVO CAUPITO KIDS	PARTICIPANDO EN CAMPEONATO OFICIAL ASOCIACION DE FUTBOL AMATEUR IQUIQUE TEMPORADA 2025	IQUIQUE	\$29.970.000

47	110999	CLUB DEPORTIVO UNIÓN MATADERO	MATADERO F.C.: TALLERES DEPORTIVOS RECREATIVOS DE FÚTBOL PARA NIÑOS/AS Y ADOLESCENTES	IQUIQUE	\$9.585.884
48	111357	CLUB DEPORTIVO SOCIAL Y CULTURAL TRABAJADORES VIALIDAD	CAMPEONATO DE PESCA F.N.D.R. 8% 2025	IQUIQUE	\$21.324.924
49	111331	CENTRO SOCIAL CULTURAL Y DEPORTIVO DESIERTO NORTE	TALLERES RECREATIVOS: DESAFIO FISICO Y ARTISTICO	IQUIQUE	\$15.800.000
50	111370	CLUB DEPORTIVO ATLETAS MASTERS IQUIQUE	XXII CAMPEONATO SUDAMERICANO ATLETISMO MASTER SANTIAGO 2025	IQUIQUE	\$23.360.000
51	111390	CLUB DEPORTIVO Y SOCIAL JORGE FUENZALIDA	FUENZALIDA EN AFSI Y LIGA ADULTO MAYOR 2025	IQUIQUE	\$30.000.000
52	111395	CLUB DEPORTIVO CAMANCHACA IQUIQUE	DESAFIO CODEI: CAMANCHACA EN LA RUTA AL EXITO	IQUIQUE	\$23.640.000
53	111186	CENTRO CULTURAL Y SOCIAL DEPORTIVO PRO RIDER IQUIQUE BODYBOARD	CAMINO A LOS MUNDIALES	IQUIQUE	\$24.293.793
54	111157	CLUB DEPORTIVO DEPORTES IQUIQUE FUTBOL JOVEN	FUERZA FEMENINA SUB-19 TARAPACA	IQUIQUE	\$25.000.000
55	111320	CLUB DEPORTIVO HERIBERTO IZQUIERDO	CAMPEONATO ESCOLAR DE BABY FUTBOL REPUBLICA CROACIA EL GIGANTE DE TARAPACA 2025	IQUIQUE	\$25.128.000
56	111303	CLUB DEPORTIVO YUNGAY RAMAS MENORES	COMPITIENDO EN CAMPEONATO OFICIAL ASOCIACION DE FUTBOL AMATEUR IQUIQUE TEMPORADA 2025	IQUIQUE	\$29.740.000
57	111313	CLUB DEPORTIVO Y SOCIAL BERNARDO O'HIGGINS	FORMANDO PROMESAS EN PICA 2025	TAMARUGAL	\$19.300.000
58	111319	CLUB DEPORTIVO ATLÉTICO OLD BOYS IQUIQUE	OLD BOYS CAMINO A LA GLORIA CODEI 2025	IQUIQUE	\$25.000.000
59	111549	CLUB DEPORTIVO Y RECREATIVO MOP TARAPACÁ	OLIMPIADAS DEPORTIVAS MOP	IQUIQUE	\$20.000.000
60	111559	CENTRO CULTURAL Y SOCIAL ECOLOGICO CALETA CHANAVAYITA	DEPORTE Y ACTIVIDAD FISICA PARA CHANAVAYITA Y SU GENTE	IQUIQUE	\$20.799.916
61	111566	CLUB DEPORTIVO SOCIAL Y CULTURAL DUNAS 1	DUNAS 1 EN ACCION: FUTBOL Y BIENESTAR PARA TODOS	IQUIQUE	\$19.300.000
62	111573	CORDINACION COMUNAL DE EDUCACION EXTRAESCOLAR COLEGIOS PARTICULARES DE IQUIQUE	FORTALECIENDO LOS CAMPEONATOS EXTRAESCOLARES (COPAR) NIVEL ENSEÑANZA BASICA EN TODAS SUS RAMAS DEPORTIVAS TEMPORADA 2025	IQUIQUE	\$29.940.000

63	111579	CLUB DEPORTIVO AGUAS DEL ALTIPLANO IQUIQUE	FUTBOL Y COMPETENCIA EN ACCION	IQUIQUE	\$20.250.000
64	111564	CLUB DEPORTIVO SOCIAL Y CULTURAL SPORT CONDOR	FORTALECIENDO LA CAMARADERIA DEL CLUB SOCIAL Y CULTURAL SPORT CONDOR 2025	IQUIQUE	\$19.434.000
65	111571	CLUB DEPORTIVO SOCIAL Y CULTURAL DUNAS 1	PREPARACION Y DESAFIO: RUMBO A LA ASAFI 2025	IQUIQUE	\$23.725.000
66	111600	CLUB DEPORTIVO BUSHIDO KAN	POTENCIAR LA CARRERA DEPORTIVA DE ISSA GALLEGUILLOS	IQUIQUE	\$20.135.000
67	111781	CLUB DEPORTIVO ATLETICO PINTADO	COMPITIENDO POR UN SUEÑO EN EL CAMPEONATO DE FUTBOL SENIOR DE LA ASOCIACION DE FUTBOL DE PICA EL DEPORTE NOS DA VIDA	TAMARUGAL	\$18.900.000
68	111792	CLUB DEPORTIVO ESCOLAR ACADEMIA NERUDIANA	VOLEIBOL NERUDIANO:DESARROLLO DE VALORES	IQUIQUE	\$19.150.000
69	111803	CLUB DEPORTIVO INDEPENDIENTE SIBAYA	ESCUELA DE FUTBOL FORMATIVO SIBAYA 2025	IQUIQUE	\$20.000.000
70	111823	CLUB DEPORTIVO LA HERMANDAD	LA HERMANDAD EN LIGA CODEI 2025	IQUIQUE	\$20.659.300
TOTAL	70				\$1.531.888.751

SC
Seguridad
Ciudadana



RESULTADOS

FONDOS CONCURSABLES

FNDR 8%

N°	FOLIO	NOMBRE INSTITUCIÓN	NOMBRE PROYECTO	PROVINCIA INVERSIÓN	MONTO
1	110137	JUNTA DE VECINOS HUANTAJAYA II	CAMARAS PARA JUNTA DE VECINOS HUANTAJAYA II	IQUIQUE	\$29.980.000
2	110138	JUNTA DE VECINOS LOS PUQUIOS	CAMARAS PARA JUNTA DE VECINOS LOS PUQUIOS	IQUIQUE	\$29.980.000
3	110154	JUNTA VECINAL VILLA PROGRESO	CAMARAS DE VIGILANCIA PROGRESO	IQUIQUE	\$19.992.430
4	110155	JUNTA DE VECINOS SOL NACIENTE DE LA PAMPA ALTO HOSPICIO	LUMINARIAS SOL NACIENTE	IQUIQUE	\$24.160.930
5	110158	UNION COMUNAL DE ALTO HOSPICIO	LUMINARIA UNIÓN COMUNAL	IQUIQUE	\$24.160.930
6	110159	JUNTA DE VECINOS LA UNION HACE LA FUERZA	CAMARAS LA UNION	IQUIQUE	\$19.980.530
7	110161	JUNTA DE VECINOS ZAPIGA II ALTO HOSPICIO	LUMINARIAS ZAPIGA	IQUIQUE	\$24.160.930
8	110163	JUNTA DE VECINOS NUEVA VIDA	LUMINARIAS NUEVA VIDA	IQUIQUE	\$24.160.930
9	110177	JUNTA DE VECINOS PABLO NERUDA DE ALTO HOSPICIO	LUMINARIAS PABLO NERUDA	IQUIQUE	\$24.160.930
10	110182	JUNTA DE VECINOS FUERZA JOVEN	CAMARAS FUERZA JOVEN	IQUIQUE	\$19.938.880
11	110188	CONDOMINIO MONTESOL	MI CONDOMINIO MÁS VIGILADO	IQUIQUE	\$19.849.630
12	110190	JUNTA DE VECINOS DOLORES N° 34	CÁMARAS JV DOLORES	IQUIQUE	\$19.962.680
13	110193	JUNTA DE VECINOS VILLA PORVENIR	LUMINARIAS VILLA POR VENIR	IQUIQUE	\$24.160.930
14	110195	JUNTA DE VECINOS SECTOR IGLESIAS	LUMINARIAS SECTOR IGLESIA	IQUIQUE	\$24.160.930
15	110196	CENTRO CULTURAL SOCIAL Y DEPORTIVA LIDERES	LUMINARIAS JMC	IQUIQUE	\$24.160.930
16	110230	CENTRO SOCIAL CULTURAL Y DEPORTIVO MUJERES EN ACCION	CAMARAS PARA CENTRO SOCIAL CULTURAL Y DEPORTIVO MUJERES EN ACCION	IQUIQUE	\$29.980.000

17	110234	JUNTA DE VECINOS ALTOS DEL SUR I	CAMARAS PARA JUNTA DE VECINOS ALTOS DEL SUR	IQUIQUE	\$19.980.000
18	110236	JUNTA DE VECINOS VILLA QUEBRADA BLANCA	CAMARAS PARA VILLA QUEBRADA BLANCA	IQUIQUE	\$29.980.000
19	110387	ASOCIACIÓN INDÍGENA LAYRJAPHURA	SEGURIDAD PARA ASOCIACION INDIGENA LAYRJAPHURA	TAMARUGAL	\$19.980.000
20	110591	COMITE DE ADELANTO MEJORAMIENTO Y SEGURIDAD SEMILLITA DE SATURNO	LUMINARIAS SEMILLITA DE SATURNO	IQUIQUE	\$24.160.930
21	110623	CLUB ADULTO MAYOR LAS AZUCENAS	LUMINARIAS AZUCENAS	IQUIQUE	\$24.160.930
22	110624	CLUB ADULTO MAYOR LOS VIEJOS ESTANDARTES	LUMINARIAS PARA VIEJOS ESTANDARTES	IQUIQUE	\$24.160.930
23	110629	CLUB ADULTO MAYOR PAZ Y AMISTAD	LUMINARIAS PAZ Y AMISTAD	IQUIQUE	\$24.160.930
24	110634	JUNTA DE VECINOS SANTA ROSA	LUMINARIAS SANTA ROSA	IQUIQUE	\$24.160.930
25	110637	COMITE DE ADELANTO MEJORAMIENTO Y SEGURIDAD SEMILLITA DE SATURNO	CAMARAS SEMILLITA DE SATURNO	IQUIQUE	\$19.995.930
26	110674	JUNTA DE VECINOS NUEVO RENACER, ALTO MOLLE	LUMINARIAS NUEVO RENACER ALTO MOLLE	IQUIQUE	\$24.160.930
27	110684	JUNTA DE VECINOS VILLA MAGISTERIO 34	MEJORO LA SEGURIDAD DE MI VILLA MAGISTERIO	IQUIQUE	\$19.980.338
28	110717	UNION COMUNAL DE ALTO HOSPICIO	ILUMINANDO ALTO HOSPICIO	IQUIQUE	\$24.160.930
29	110718	UNION COMUNAL DE ALTO HOSPICIO	LUMINARIAS CENTRAL UCOM	IQUIQUE	\$24.160.930
30	110719	JUNTA DE VECINOS DOÑA INES DE COLLAHUASI	CAMARAS DOÑA INES	IQUIQUE	\$12.052.680
31	110781	JUNTA DE VECINOS CALICHE 1	LUMINARIAS JUNTA VECINOS CALICHE 1	IQUIQUE	\$24.160.930
32	111033	CLUB DEL ADULTO MAYOR ESTRELLA DEL NORTE	LUZ Y VIDA PARA NUESTROS SABIOS	TAMARUGAL	\$24.940.000

33	111044	COMUNIDAD INDÍGENA AYMARA SUCA-LIGA	SUCA-LIGA BRILLANDO EN LA OSCURIDAD	TAMARUGAL	\$24.940.000
34	111048	JUNTA VECINAL N° 12 DEL PUEBLO DE POROMA	POROMA FOMENTA EL AUTOCUIDADO Y LA SEGURIDAD	TAMARUGAL	\$20.000.000
35	111052	JUNTA DE VECINOS N° 11 DE COSCAYA	MÁS SEGURIDAD, MÁS TRANQUILIDAD PARA COSCAYA	TAMARUGAL	\$24.940.000
36	111053	COMUNIDAD INDIGENA AYMARA PUEBLO DE POROMA	POROMA AVANZANDO CON AUTOCUIDADO Y SEGURIDAD	TAMARUGAL	\$20.000.000
37	111080	JUNTA DE VECINOS DEL PUEBLO DE SUCA	CRECIENDO CON LUZ EN SUCA	TAMARUGAL	\$24.940.000
38	111082	COMUNIDAD INDIGENA AYMARA DE SOTOCA	SOTUCA SE MUEVE POR LA SEGURIDAD Y EL AUTOCUIDADO DE SUS HABITANTES	TAMARUGAL	\$20.000.000
39	111086	COMUNIDAD INDIGENA CHUSMIZA USMAGAMA	ILUMINEMOS CHUSMIZA-USMAGAMA	TAMARUGAL	\$24.940.000
40	111088	JUNTA DE VECINOS RAMÓN PEREZ OPAZO	MAS CÁMARAS MAS SEGURIDAD PARA LOS VECINOS DE LA POBLACIÓN RAMON PEREZ OPAZO	IQUIQUE	\$29.448.367
41	111090	COMUNIDAD INDIGENA AYMARA DE CUANALLA	COMUNIDAD INDIGENA AYMARA DE CUANALLA MÁS SEGURA	TAMARUGAL	\$19.500.000
42	111092	ASOCIACIÓN CULTURAL INDÍGENA AYMARA DEL PUEBLO DE AROMA	ILUMINANDO EL FUTURO DE AROMA	TAMARUGAL	\$24.940.000
43	111094	CLUB ADULTO MAYOR SANTA MARIA MAGDALENA DE CHIAPA	ILUMINANDO LA EXPERIENCIA DE CHIAPA	TAMARUGAL	\$24.940.000
44	111097	JUNTA DE VECINOS PADRE ALBERTO HURTADO	JUNTA DE VECINOS PADRE HURTADO MAS SEGURA CON CAMARAS DE TELE VIGILANCIA	IQUIQUE	\$29.448.367
45	111100	COMUNIDAD INDÍGENA AYMARA DE LIMAXINA	LIMAXIÑA SE ILUMINA	TAMARUGAL	\$24.940.000
46	111101	JUNTA DE VECINOS HUANTAJAYA III	VILLA HUANTAJAYA III MAS VIGILADA Y SEGURA CON CAMARAS DE VIGILANCIA	IQUIQUE	\$29.325.286
47	111112	JUNTA DE VECINOS PUEBLO DE CUANAYA	MÁS SEGURIDAD, MÁS PROTECCIÓN Y AUTOCUIDADO DE CUANAYA	TAMARUGAL	\$20.000.000

48	111116	ASOCIACIÓN INDÍGENA AYMARA HIJOS DE HUAVIÑA	HIJOS DE HUAVIÑA POR LA SEGURIDAD DE LA COMUNIDAD	TAMARUGAL	\$20.000.000
49	111123	JUNTA VECINAL N° 7 DE CHIAPA	BRILLANDO JUNTOS EN CHIAPA	TAMARUGAL	\$24.940.000
50	111125	COMUNIDAD INDIGENA AYMARA DE SIPIZA	PROTEGIDOS CON SEGURIDAD EN EL PUEBLO DE SIPIZA	TAMARUGAL	\$19.500.000
51	111128	CENTRO DE MADRES PUEBLO NUEVO	POBLACIÓN PUEBLO NUEVO MAS SEGURA CON CAMARAS	IQUIQUE	\$28.774.726
Total	51				\$1.202.825.654



RESULTADOS

FONDOS CONCURSABLES

FNDR 8%



Nº	FOLIO	NOMBRE INSTITUCIÓN	NOMBRE PROYECTO	PROVINCIA INVERSIÓN	MONTO SOLICITADO
1	110061	CENTRO CULTURAL Y SOCIAL LA FE DEL NORTE HUARA - TARAPACÁ / LA FE DEL NORTE	CAPACITACIÓN Y FORMACIÓN EN COMUNICACIÓN PARA FORTALECER LA GESTIÓN EN LA COMUNIDAD DE FE	TAMARUGAL	\$ 19.966.389
2	110073	CENTRO SOCIAL CULTURAL Y DEPORTIVO COMEDOR VERITO CANALES / COMEDOR SOLIDARIO VERITO CANALES	ALFABETIZACIÓN DIGITAL PARA ADOLESCENTES Y ADULTOS DEL SECTOR SANTA ROSA DE ALTO HOSPICIO	IQUIQUE	\$ 15.277.150
3	110075	CENTRO SOCIAL CULTURAL Y DEPORTIVO COMEDOR VERITO CANALES / COMEDOR SOLIDARIO VERITO CANALES	CAPACITAR A 20 SOCIOS Y SOCIAS DEL COMEDOR SOLIDARIO VERITO CANALES EN MANIPULACIÓN DE ALIMENTOS, GESTIÓN ADMINISTRATIVA Y ENTREGA DE ALIMENTACIÓN A 250 BENEFICIARIOS/AS DEL COMEDOR	IQUIQUE	\$ 17.335.110
4	110266	CENTRO DE RESCATE CULTURAL Y TRADICIONES ANDINAS WARAKUSI / CULTURAL WARAKUSI	SONOTERAPIA Y BIENESTAR COMUNITARIO: LA TIRANA	TAMARUGAL	\$ 4.624.948
5	110290	CENTRO SOCIAL CULTURAL DEPORTIVO PEDAGÓGICO Y MEDIO AMBIENTE HUELLAS EN EL DESIERTO / HUELLAS EN EL DESIERTO	HUELLAS AUDIOVISUALES	TAMARUGAL	\$ 15.000.000
6	110367	CORPORACIÓN ROTARY CLUB SANTA LAURA / ROTARY CLUB SANTA LAURA	PUEDO LEER E IMAGINAR LOS NÚMEROS	IQUIQUE	\$ 15.000.000
7	110383	FUNDACIÓN / FUNDACIÓN LA REVUELTA	PROGRAMA SOBERANAS: SALUD SEXUAL INTEGRAL PARA MUJERES EN TARAPACÁ	IQUIQUE	\$ 26.000.000
8	110433	COMUNIDAD INDÍGENA QUECHUA DE QUIPISCA / COMUNIDAD INIÍGENA QUECHUA DE QUIPISCA	PUESTA EN VALOR DE LA GASTRONOMÍA ANDINA DEL VALLE DE QUIPISCA EN TÉCNICAS DE PASTELERÍA	TAMARUGAL	\$ 8.000.000
9	110435	CENTRO SOCIAL CULTURAL DEPORTIVO EDUCATIVO ILURI FORMARTE ESPACIO CREATIVO / ILURI FORMARTE ESPACIO CREATIVO	TUPA, ENCUENTRO FORMATIVO COMUNITARIO	IQUIQUE	\$ 10.863.878
10	110436	CLUB DE LEONAS DE TARAPACÁ / LEONAS DE TARAPACÁ	TALLER Y OPERATIVOS DE PREVENCIÓN DE LA DIABETES MELLITUS E HIPERTENSIÓN	IQUIQUE	\$ 28.790.030
11	110441	CLUB SOCIAL DEPORTIVO Y CULTURAL PASAJE ESFUERZO	PERSONAS MAYORES SIEMPRE CONECTADAS	IQUIQUE	\$ 16.715.000
12	110445	FUNDACIÓN NOBLES HIJOS DE TARAPACÁ / NOBLES HIJOS DE TARAPACÁ	CAPACITANDO BUZOS MARISCADORES	IQUIQUE	\$ 8.000.000
13	110461	J.J.VV. EL VALLE DEL ALGARROBAL DE BAJO SOGA / EL VALLE DEL ALGARROBAL	COCINANDO CON PRODUCTOS LOCALES DE BAJO SOGA	TAMARUGAL	\$ 7.999.872

14	110520	CLUB DEPORTIVO CULTURAL AMANECEER / AMANECEER	LA EDUCACIÓN CAMBIA EL MUNDO	TAMARUGAL	\$11.025.762
15	110578	CENTRO CULTURAL Y SOCIAL AMIGAS POR UN SUEÑO / CENTRO CULTURAL Y SOCIAL AMIGAS POR UN SUEÑO	TALLER DE PRIMEROS AUXILIOS Y LA IMPORTANCIA DE UNA INTERVENCIÓN TEMPRANA	IQUIQUE	\$25.000.000
16	110579	CENTRO CULTURAL Y SOCIAL AMIGAS POR UN SUEÑO / CENTRO CULTURAL Y SOCIAL AMIGAS POR UN SUEÑO	TALLER DE PRIMEROS AUXILIOS EN COMUNIDAD	IQUIQUE	\$25.000.000
17	110581	JUNTA DE VECINOS SAN LORENZO EL BORO / SAN LORENZO	PRIMEROS AUXILIOS Y SOPORTE VITAL BÁSICO COMUNITARIO	IQUIQUE	\$25.000.000
18	110584	COMITE DE VIVIENDA LOS REZAGADOS / COMITE DE VIVIENDA LOS REZAGADOS	PRIMEROS AUXILIOS EN LA VIDA COMUNITARIA	IQUIQUE	\$25.000.000
19	110603	CLUB DE LEONAS DE TARAPACA / LEONAS DE TARAPACÁ	CUENTOS PARA APRENDER	IQUIQUE	\$14.550.000
20	110606	COMITE DE VIVIENDA CHILE NUEVO / COMITE DE VIVIENDA CHILE NUEVO	PRIMEROS AUXILIOS, AYUDANDO A SALVAR VIDAS	IQUIQUE	\$25.300.000
21	110612	COMITE DE VIVIENDA LA QUEBRADA / COMITE DE VIVIENDA LA QUEBRADA	PRIMEROS AUXILIOS, PROTEGIENDO VIDAS EN COMUNIDAD	IQUIQUE	\$25.300.000
22	110613	COMITE DE VIVIENDA VILLA LA PRADERA / COMITE DE VIVIENDA VILLA LA PRADERA	PRIMEROS AUXILIOS, PREPÁRATE EN COMUNIDAD PARA SALVAR VIDAS	IQUIQUE	\$25.300.000
23	110614	COMITE DE VIVIENDA SEÑOR DE LOS MILAGROS / COMITE DE VIVIENDA SEÑOR DE LOS MILAGROS	PRIMEROS AUXILIOS, ACTÚA CON CONFIANZA ANTE SITUACIONES DE EMERGENCIA	IQUIQUE	\$25.300.000
24	110685	FUNDACIÓN SEMILLA / FUNDACIÓN SEMILLA	LÍDERES JUVENILES POR TERRITORIOS LIBRES DE VIOLENCIA	IQUIQUE	\$19.450.000
25	110686	FUNDACIÓN SEMILLA / FUNDACIÓN SEMILLA	ESTRATEGIAS DE GESTIÓN DE CONFLICTO Y PROMOCIÓN DE LA SOCIOEMOCIONALIDAD	IQUIQUE	\$19.860.000
26	110714	FUNDACIÓN DE BENEFICIENCIA PUBLICA PARA PERSONAS CON TRASTORNO ESPECTRO AUTISTA, AMIGOS Y FAMILIARES / FUNDACIÓN TEA MAS	IMPLEMENTACIÓN DE SALA DE ESTIMULACION MULTISENSORIAL INMERSIVA CON TECNOLOGIA SHX, PARA LOS NN DE LA REGIÓN DE TARAPACA "ACERCANDO LA TECNOLOGÍA A LA NEURODIVERSIDAD"	IQUIQUE	\$19.997.418
27	110782	CENTRO CULTURAL Y SOCIAL JALSUÑA / JALSUÑA	JALSUÑA CUIDA SU MELODÍA INTERIOR PARA EL FORTALECIMIENTO DEL TEJIDO SOCIAL	IQUIQUE	\$14.996.850

28	110873	FUNDACIÓN DE BENEFICIENCIA PÚBLICA PARA PERSONAS CON TRASTORNO ESPECTRO AUTISTA, AMIGOS Y FAMILIARES / FUNDACIÓN TEA MAS	"CONECTA CON CONFIANZA"	IQUIQUE	\$19.982.122
29	111054	FUNDACION PAIDOTRIBO / FUNDACION PAIDOTRIBO	TALLERES DE LIDERAZGO COMUNITARIO CREYENTES CHURCH	IQUIQUE	\$12.200.000
30	111077	COMITE DE VIVIENDA LA QUEBRADA / COMITE DE VIVIENDA LA QUEBRADA	TALLER DE MADEROTERAPIA, COMITÉ LA QUEBRADA	IQUIQUE	\$8.000.000
31	111079	COMITE DE VIVIENDA LA QUEBRADA / COMITE DE VIVIENDA LA QUEBRADA	TALLER DE ALFABETIZACIÓN DIGITAL LA QUEBRADA	IQUIQUE	\$20.000.000
32	111084	JUNTA DE VECINOS LOS ANGELES	AVANCEMOS JUNTOS EN LA ALFABETIZACIÓN DIGITAL	IQUIQUE	\$20.000.000
33	111087	JUNTA DE VECINOS GRUMETE BOLADOS	TALLER DE INTEGRACIÓN SOCIAL PARA NUESTRA COMUNIDAD	IQUIQUE	\$8.000.000
34	111102	COMITE DE VIVIENDA LOS REZAGADOS / COMITE DE VIVIENDA LOS REZAGADOS	TALLER DE ALFABETIZACIÓN DIGITAL EN COMITÉ LOS REZAGADOS	IQUIQUE	\$20.000.000
35	111113	CLUB ADULTO MAYOR HIJOS DE PARCA	REDES CERCANAS PARA MAYORES LEJANOS	TAMARUGAL	\$20.000.000
36	111115	COMITE DE VIVIENDA VILLA LA PRADERA / COMITE DE VIVIENDA VILLA LA PRADERA	ALFABETIZACIÓN DIGITAL EN VILLA LA PRADERA	IQUIQUE	\$20.000.000
37	111122	COMITE DE VIVIENDA CHILE NUEVO / COMITE DE VIVIENDA CHILE NUEVO	TALLER DE PELUQUERÍA CHILE NUEVO	IQUIQUE	\$8.000.000
38	111124	COMITE DE VIVIENDA CHILE NUEVO / COMITE DE VIVIENDA CHILE NUEVO	ALFABETIZACIÓN DIGITAL PARA TODOS	IQUIQUE	\$20.000.000
39	111135	CENTRO SOCIAL Y CULTURAL / VIDA LIBRE	CONCURSO VIDEO CLIPS VOCES DEL BARRIO VOL.4 LOS 12 DISCIPULOS TRAYENDO MENSAJE DE LEVANTAMIENTO	IQUIQUE	\$14.999.400
40	111147	COMITE DE VIVIENDA SEÑOR DE LOS MILAGROS / COMITE DE VIVIENDA SEÑOR DE LOS MILAGROS	TODOS APRENDER DE ALFABETIZACIÓN DIGITAL	IQUIQUE	\$20.000.000
41	111149	COMITE DE VIVIENDA SEÑOR DE LOS MILAGROS / COMITE DE VIVIENDA SEÑOR DE LOS MILAGROS	MANOS A LA OBRA, TALLER DE PELUQUERÍA	IQUIQUE	\$8.000.000
Total	41				\$713.833.929

MA
Medio
Ambiente



RESULTADOS

FONDOS CONCURSABLES

FNDR 8%



N°	FOLIO	NOMBRE INSTITUCIÓN	NOMBRE PROYECTO	PROVINCIA INVERSIÓN	MONTO
1	110238	CENTRO CULTURAL Y SOCIAL CIRCUITO NORTE	MATERIA PRIMA, EDUCACIÓN Y DIFUSIÓN SOBRE EL DESECHO TEXTIL	IQUIQUE	\$11.797.059
2	110271	FUNDACIÓN ESPERANZA Y PROTECCIÓN ANIMAL	CONVENIO DE AMOR	IQUIQUE	\$13.051.856
3	110286	O.N.G LA ESPERANZA DE LOS CALLEJEROS	LA RUTA DE LA SOLIDARIDAD	IQUIQUE	\$19.990.376
4	110309	ONG DE REHABILITACION Y ADOPCION ANIMALISTA TE PROTEJO PATITAS	CONTINÚA LA RUTA DE ALIMENTACIÓN NOCTURNA DE ANIMALES DE LA PAMPA, ALTO HOSPICIO	IQUIQUE	\$19.358.976
5	110336	O.N.G LA ESPERANZA DE LOS CALLEJEROS	ATENCIÓN VETERINARIA PARA PERROS Y GATOS ABANDONADOS DE ALTO HOSPICIO	IQUIQUE	\$28.685.820
6	110345	FUNDACIÓN BRIGADA ANIMAL	APRENDAMOS JUNTOS DE BIENESTAR ANIMAL Y TENENCIA RESPONSABLE DE MASCOTAS	TAMARUGAL	\$5.218.530
7	110394	FUNDACIÓN BRIGADA ANIMAL	RUTA DE ALIMENTACIÓN A CANINOS Y FELINOS SIN TUTOR DE POZO ALMONTE	TAMARUGAL	\$19.685.445
8	110395	FUNDACIÓN BRIGADA ANIMAL	ESTERILIZANDO SALVAMOS VIDAS DE CANINOS Y FELINOS EN POZO ALMONTE	TAMARUGAL	\$29.409.401
9	110432	COMUNIDAD INDÍGENA QUECHUA DE QUIPISCA	FORTALECIENDO EL CONOCIMIENTO DE PLANTAS ENDEMICAS Y NATIVAS EN LA TERRITORIALIDAD DE LA COMUNIDAD INDIGENA TERRITORIAL QUECHUA DE QUIPISCA COMO ACCIÓN DE CONSERVACIÓN Y PUESTA EN VALOR	TAMARUGAL	\$10.003.928
10	110631	ONG BIOTANDINA	CONSERVANDO Y VISUALIZANDO LA BIODIVERSIDAD DEL SANTUARIO DE LA NATURALEZA ECOSISTEMA DE NIEBLA PUNTA GRUESA	IQUIQUE	\$14.847.513
11	110643	FUNDACIÓN NUEVO COMIENZO DE CHILE	ÉCHAME UNA PATA	IQUIQUE	\$19.894.914
12	110703	SINDICATO DE BUZOS Y RECOLECTORES DE ORILLA, PESCADOR ARTESANAL INDEPENDIENTES Y OTROS CARAMUCHO	VALORIZACIÓN DE RESIDUOS PESQUEROS EN CALETA CARAMUCHO MEDIANTE LA FABRICACIÓN DE ARTESANÍAS	IQUIQUE	\$8.314.171
13	110712	ONG DE REHABILITACION Y ADOPCION ANIMALISTA TE PROTEJO PATITAS	ESTERILIZACIONES PARA CANINOS Y FELINOS COMUNITARIOS Y SIN TUTOR DE LA COMUNA DE ALTO HOSPICIO	IQUIQUE	\$29.538.976
14	110760	FUNDACIÓN OREJITAS RESCATADAS ALTO HOSPICIO	ALIMENTANDO OREJITAS RESCATADAS DE LA RUTA DE ABANDONO	IQUIQUE	\$20.000.000
15	110837	ORGANIZACIÓN NO GUBERNAMENTAL CENTRO DE RESCATE REHABILITACIÓN Y ADOPCION BIGOTES CALLEJEROS	BIGOTES TARAPAQUEÑOS: ESTERILIZACIÓN = RESPONSABILIDAD	IQUIQUE	\$28.578.770

16	110838	ORGANIZACIÓN NO GUBERNAMENTAL CENTRO DE RESCATE REHABILITACIÓN Y ADOPCIÓN BIGOTES CALLEJEROS	BIGOTES TARAPAQUEÑOS; OPERATIVOS DE ALIMENTACIÓN	IQUIQUE	\$20.000.000
17	110842	CENTRO SOCIAL DEPORTIVO MANITO VERDE	JORNADA MARINA & LIMPIEZA DE PLAYA; RE-EDUCAR PARA CUIDAR	IQUIQUE	\$8.540.000
18	110965	ORGANIZACIÓN NO GUBERNAMENTAL DE DESARROLLO DESIERTO DE ATACAMA	ACCIONES PARA APRENDER Y PROTEGER A LAS AVES MARINAS DEL BORDE COSTERO DE IQUIQUE	IQUIQUE	\$14.011.915
19	110966	ORGANIZACIÓN NO GUBERNAMENTAL DE DESARROLLO DESIERTO DE ATACAMA	CONOCIENDO EL SANTUARIO DE LA NATURALEZA PARA LA PUESTA EN VALOR DE LA DESEMBOCADURA DEL RIO LOA	IQUIQUE	\$14.951.430
20	110970	CENTRO CULTURAL Y SOCIAL ECOLOGICO CALETA CHANAVAYITA	CHANAVAYITA SEMILLERO DE SABER Y NATURALEZA	IQUIQUE	\$11.452.653
21	110971	AGRUPACIÓN ANIMALITOS POR UN SUEÑO DE ALTO HOSPICIO	ALIMENTANDO HUELLITAS CON AMOR Y ESPERANZA	IQUIQUE	\$20.000.000
22	111000	JUNTA DE VECINOS DUNAS I NORTE	GENERANDO RAÍCES SOSTENIBLES CON ENERGÍAS RENOVABLES	IQUIQUE	\$24.430.567
23	111021	JUNTA DE VECINOS N° 30 MANUEL CASTRO RAMOS	LUZ Y FUTURO CON SOLUCIONES DE ENERGÍA RENOVABLES PARA TODOS	IQUIQUE	\$24.882.742
Total	23				\$405.814.333

AM
Adulto
Mayor



RESULTADOS

FONDOS CONCURSABLES

FNDR 8%



N°	FOLIO	NOMBRE INSTITUCIÓN	NOMBRE PROYECTO	PROVINCIA INVERSIÓN	MONTO
1	111305	CENTRO SOCIAL Y CULTURAL DAMAS DE ROSADO	ENFRENTANDO LA VEJEZ COMO UN PROCESO DEL CICLO VITAL. CON DIGNIDAD Y SIN ESTIGMAS	IQUIQUE	\$24.417.760
2	110705	CLUB ADULTO MAYOR MARÍA GALLARDO CORRALES PROFESORES JUBILADOS DE IQUIQUE	CAMINO A LA INCLUSION DIGITAL	IQUIQUE	\$14.937.200
3	110895	CLUB ADULTO MAYOR IGNACIO CARRERA PINTO	ADULTO DIGITAL PARA CONECTAR	IQUIQUE	\$11.041.580
4	110343	FUNDACIÓN LA REVUELTA	EL ARTE DE VIVIR: TALLERES ARTÍSTICOS PARA PERSONAS MAYORES	IQUIQUE	\$12.640.000
5	111279	CLUB ADULTO MAYOR RAMON RIVERA S.	DEJANDO HUELLAS NORTINAS EN CHILOE	IQUIQUE	\$27.577.725
6	110763	CLUB ADULTO MAYOR PERSEVERANCIA Y PROGRESO N° 23	INCLUSION DIGITAL PARA ADULTOS MAYORES	IQUIQUE	\$5.969.437
7	110833	CLUB ADULTO MAYOR LAS AZUCENAS	ALFABETIZACION DIGITAL AZUCENAS	IQUIQUE	\$14.998.840
8	110758	CLUB ADULTO MAYOR PERSEVERANCIA Y PROGRESO N° 23	REGION DE COQUIMBO, RUTA DEL SOL Y LAS ESTRELLAS	IQUIQUE	\$25.539.000
9	110353	CLUB DE ADULTO MAYOR BERNARDITA	MEJOR CALIDAD DE VIDA PARA ESTAR SIEMPRE ACTIVOS	IQUIQUE	\$4.663.540
10	110693	CLUB DEL ADULTO MAYOR ESTRELLA DEL NORTE	"TALLERES DE ALFABETIZACION DIGITAL PARA LAS PERSONAS MAYORES DEL PUEBLO QUECHUA DE MIÑI MIÑE"	TAMARUGAL	\$14.000.000
11	110859	JUNTA DE VECINOS NUEVA VICTORIA N 9	VIDA EN MOVIMIENTO: KINESIOLOGÍA PARA EL ADULTO MAYOR	IQUIQUE	\$22.793.870
12	110256	COMUNIDAD SERVIDORES DE SAN LORENZO DE TARAPACÁ	SABIDURÍA Y TRADICIÓN: ACOMPAÑAMIENTO Y BIENESTAR PARA LOS ADULTOS MAYORES EN LA FIESTA DE SAN LORENZO.	TAMARUGAL	\$29.991.660
13	110807	CLUB DE ADULTO MAYOR PROFESORES JUBILADOS DE IQUIQUE	"EXPANDIENDO NUESTRTAS RAICES NORTINAS"; Un Trayecto de Cultura, Bienestar y Conocimiento	IQUIQUE	\$25.322.350
14	110179 *	CLUB ADULTO MAYOR AGUILAS DEL SUR	"DE TARAPACA A CHILOE ;ENCUENTRO DE CULTURAS"	IQUIQUE	\$29.985.150
15	110887	JUNTA VECINOS N.15 DE LAONZANA	MOVIMIENTO Y VIDA RURAL: KINESIOLOGÍA PARA EL BIENESTAR DE LOS MAYORES	TAMARUGAL	\$19.443.870
16	110839	CLUB ADULTO MAYOR PAZ Y AMISTAD	PAZ Y AMISTAD EN LINEA	IQUIQUE	\$8.489.400

17	111396	CLUB ADULTO MAYOR POR UNA NUEVA ESPERANZA	INTERCAMBIO CULTURAL ENTRE EL CLUB AGUA NUEVA VIDA DE VALDIVIA Y CLUB ADULTO MAYOR NUEVA ESPERANZA DE IQUIQUE	IQUIQUE	\$30.000.000
18	111271	CLUB ADULTO MAYOR HIJOS DE RIO SECO	INTEGRACION SOCIAL Y CULTURAL JUNTO AL CAM BRISAS ALQUINAS DE VICUÑA	IQUIQUE	\$30.000.000
19	111275	CLUB ADULTO MAYOR NUEVA OLA DE LA TIRANA	LA TRAVESIA DE LAS OLAS DEL TAMARUGAL	TAMARUGAL	\$29.611.800
20	111291	CLUB ADULTO MAYOR VIVIR LA VIDA	COMPARTIENDO NUESTRAS RAICES Y CULTURA NORTINA	IQUIQUE	\$30.000.000
21	111392	CLUB ADULTO MAYOR JUNTAS (OS) OTRA VEZ	UN VIAJE, UNA OPORTUNIDAD PARA REGRESAR CON MIL HISTORIAS QUE CONTAR	IQUIQUE	\$30.000.000v
22	111414	CLUB ADULTO MAYOR PROFESOR NORMALISTA	CELEBRACION DEL 80 ANIVERSARIO DE LA ESCUELA NORMAL DE ANTOFAGASTA: UN LEGADO A LA EDUCACION CHILENA	IQUIQUE	\$13.552.530
23	111269	CLUB ADULTO MAYOR HIJOS DE PARCA	ENFOCANDO EL BIENESTAR VISUAL	TAMARUGAL	\$19.266.350
24	111297	CLUB ADULTO MAYOR VIVIR LA VIDA	ENFRENTANDO LA TECNOLOGIA	IQUIQUE	\$11.550.930
25	110500	CLUB DEL ADULTO MAYOR PADRE PIO	INTERCAMBIO CULTURAL FOLCLORICO DIFUNDIENDO NUESTRAS RAICES	TAMARUGAL	\$27.833.750
Total	25				\$513.626.742



**CUENTA
PÚBLICA
2025**



GOBIERNO REGIONAL
TARAPACÁ