



# CUENTA PÚBLICA 2023



# ***#GobernandoDesdeLosTerritorios***



# ÍNDICE

04		2023: el año de la planificación exitosa
06		Nuestra Región de Tarapacá
12		Gobierno Regional de Tarapacá
20		Consejo Regional de Tarapacá
31		Consejo de la Sociedad Civil
36		Corporación Regional de Desarrollo de Tarapacá
56		Ejecución Presupuestaria
71		Proyectos FNDR
89		Grandes Hitos de la Gestión 2023
100		Anexos

**PERÍODO 2023**  
**José Miguel Carvajal**

# 2023: el año de la **planificación exitosa**

En el 2022, la prioridad estuvo centrada en las urgencias regionales. Marcado por la necesidad apremiante de resolver los problemas en materia de seguridad, donde germinó la idea de reforzar los sistemas de cámaras vecinales, y por la fuerte vinculación con los municipios para, por ejemplo, alcanzar un FRIL histórico y concretar inversiones en maquinarias, resolviendo problemas ligados al medio ambiente, la prevención de desastres naturales y la contención de sus efectos.

En ese tenor, facilitamos la entrega de una buena cantidad de vehículos para abrir caminos y hacer frente a la inclemencia de las lluvias estivales, pero también, logramos subsanar aquellas peticiones ligadas al ámbito de la salud, entregando ambulancias o desarrollando un plan especial para responder a las necesidades del Servicio de Salud de Iquique. Transfiriéndoles, por ejemplo, recursos tendientes a disminuir las listas de espera: otro anhelo solicitado por la población.

Afortunadamente, todas esas gestiones que impulsamos para generar las respuestas idóneas en el menor tiempo posible, no influyeron ni en la calidad de nuestras acciones ni, mucho menos, en la determinación por continuar haciendo lo correcto, en el momento correcto.

Y es por eso que el 2023 debemos catalogarlo como el año de la consolidación. El año de la definición de los cimientos de lo que nosotros esperamos para la región. Pues claro, como llegamos a administrar un Gobierno Regional con muchas dificultades, con un proceso de corrupción abierto, con escasos recursos y sin instrumentos de planificación ni orientación mínima, pues no se sabía hacia dónde ir o cómo invertir. Sumado a la desconfianza del sector privado, sabíamos que debíamos

estructurar un proceso de planificación importante. Un plan robusto que fue trazado y tickeado hasta lograr poner en vigencia una serie de instrumentos que, para nosotros, son vitales a la hora de enfrentar los desafíos de transformar Tarapacá desde sus bases. Y así resultó.

Por eso afirmamos que el 2023 es y deberá ser recordado como el año de la planificación exitosa. Año en el que logramos activar una Estrategia Regional de Desarrollo, ERD 2023-2033, la hoja de ruta a la que debemos incorporar la oficialización del Área Metropolitana Alto Hospicio-Iquique, la Política de Zonas Extremas y el Plan Regulador Intercomunal que está vigente después de décadas, además de la Política de Desarrollo Rural, la que muy pronto, beneficiará a más de 20 mil personas que habitan en las caletas y El Tamarugal.

No por nada cerramos el año pasado con un 97,6% de ejecución presupuestaria, lo que se tradujo en una inversión de 47 mil 715 millones de pesos, con lo que superamos el mejor registro del historial político de Tarapacá, que databa del 2018.

Y la proyección es mejor aún, pues el 2024 será, sin duda, uno de los años más relevantes e importantes de enfrentar, pues más allá de continuar haciéndole frente a las urgencias, sabemos que hay, a lo menos, tres ámbitos bien definidos en los que necesitamos avanzar.

El primero, ligado al bienestar territorial y orientado a que no existan diferencias entre nuestras comunas. Para que en cada lugar de y rincón de Tarapacá podamos ofrecer la calidad de vida que se merecen los vecinos.



Lo segundo, tiene que ver con acompañar y seguir reforzando el proceso de internacionalización de la región, que permite generar inversión, estabilizar la economía y multiplicar los empleos que beneficiarán a la comunidad, mientras que lo tercero, guarda relación con nuestra propia identidad y el patrimonio.

Es que el resguardo y la caracterización de lo que significa este territorio, nos va a demandar muchos movimientos que realizaremos con carácter e impronta, pues además de promover los Geoglifos de Pintados para convertirlos en Patrimonio de la Humanidad, vamos a salvaguardar al Gigante de Tarapacá y a proteger las distintas manifestaciones culturales que son parte de nuestro sello regional.

Y lo genial, es que ahí también estarán los Centros de Aceleración Tara Paka y Victoria, los que comenzarán a evidenciar su mano en la proliferación de proyectos en las materias más débiles, como la salud y la educación.

En definitiva, el 2024 será un año con un mejor ritmo de inversión, pues nos encontramos en nuestra curva ascendente, en un nivel de maduración con instrumentos establecidos y equipos dispuestos para aumentar el nivel de productividad e iniciar el libre tránsito de los proyectos más importantes que haya tenido esta región, superando la línea de los 60 mil millones, batiendo más récords y posicionado a Tarapacá como el nuevo centro logístico de Sudamérica. Y un mejor lugar para habitar.

  
**José Miguel Carvajal Gallardo**  
Governador de Tarapacá





**NUESTRA REGIÓN DE TARAPACÁ**

# Antecedentes Regionales

## Situación Regional

La división político-administrativa de la región de Tarapacá, vigente a la fecha, se sostiene a partir de la creación de la región de Arica y Parinacota el año 2007. Es así, que actualmente la región cuenta con dos provincias, la de Iquique y el Tamarugal, y siete comunas: Colchane, Camiña, Huara, Pica, Pozo Almonte, Alto Hospicio e Iquique.

A modo de caracterizar la situación actual de la región, en el cuadro siguiente se presenta una proyección demográfica al año 2024 del INE en Base al Censo 2017 de Población y Vivienda (esta proyección deberá ser contrastada una vez se dispongan los datos del CENSO 2024 en aplicación):



## Situación Regional

Siguiendo con la caracterización regional, el siguiente cuadro presenta un resumen de las principales estadísticas de la región en los ámbitos económico – productivo y social:

### Económica - Productiva

PIB regional: 7.892 (MM en precios corrientes) que representa el 2,76 del PIB Nacional

Tasa de desocupación: 6,4% - Tasa de ocupación: 59,7% (trimestre móvil Ene a Mar 2024)

Ingreso monetario promedio de los hogares: \$1.175.939.-, el que se encuentra bajo la media nacional (CASEN 2022)

### Social

Pobreza por ingresos: 11% (superior a la media nacional que se ubica en 6,5%). Pobreza Multidimensional : 23,8% (promedio nacional 16,9%)

Pueblos originarios: 24,9% de la población total

Déficit cuantitativo: 14,3% de los hogares de la región. 7,2% de los hogares reside en algún campamento en la región

Según la proyección de población para el año 2024 del Instituto Nacional de Estadística, INE, las personas mayores de 65 o más años representan el 9,4% del total de la población regional.

Existe, además, una alta identificación con los pueblos originarios, situándose como una región diversa y multicultural, lo que aumenta ostensiblemente con el fenómeno de la migración internacional.

Tanto la migración nacional como internacional, ha provocado que Tarapacá tenga un crecimiento de su población por sobre la media nacional. Este crecimiento demográfico implica una mayor demanda de atención en los servicios de salud, el sistema educacional y en el sistema habitacional.

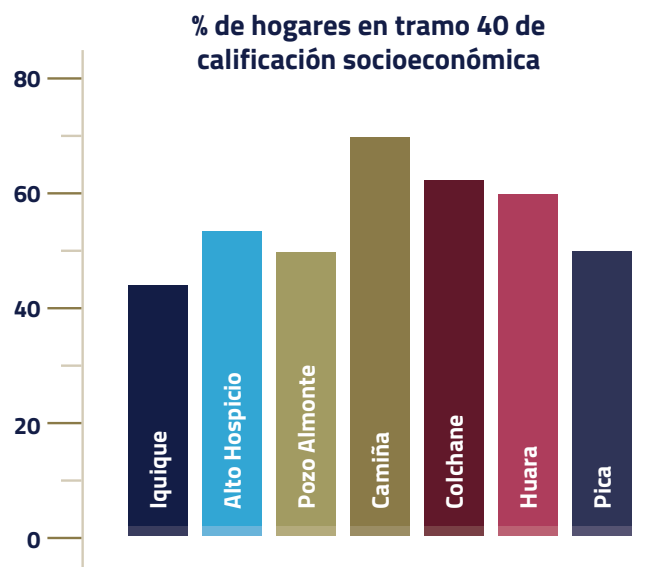

**Situación de la  
calidad de vida  
en Tarapacá**

## La pobreza en Tarapacá

El porcentaje de personas en situación de pobreza por ingresos llegó a un 11% según la encuesta CASEN aplicada el 2022, cifra menor a aquella observada por la misma encuesta en el 2020 y que situaba el porcentaje de personas en situación de pobreza por ingresos en un 14%.

Además, la región mantiene el mayor porcentaje de pobreza por ingresos en la macrozona norte.

En lo que respecta a la pobreza multidimensional, la situación en la región señala para el año 2022 (CASEN 2022) que un 23,8% de los hogares se encuentra en esta situación, es decir, presentó al

menos una carencia en las áreas de educación, salud, vivienda y entorno, trabajo y seguridad social, y/o redes y cohesión social.

De los 174 mil 994 hogares de la región que a marzo de 2024 cuentan con Registro Social de Hogares (RSH), un 48,87% de ellos se encuentra dentro del 40% de mayor vulnerabilidad y menores ingresos, siendo Iquique y Alto Hospicio quienes concentran la mayor cantidad de ellos.

En el caso de la Provincia del Tamarugal, son las comunas de Pica y Pozo Almonte las que concentran la mayor cantidad de familias en este tramo. No obstante, al mirar la situación en términos porcentuales varía, como se aprecia en el gráfico, donde las comunas de Camiña, Colchane y Huara tienen más de un 60% hogares con RSH en tramo del 40% de mayor vulnerabilidad y menores ingresos.

# Principales actividades económicas



Las principales actividades económicas en la región están relacionadas principalmente en la explotación de recursos naturales, destacando la minería y la pesca industrial. Además, la Zona Franca de Iquique (ZOFRI S.A.) ha provocado un desarrollo sostenido de actividades comerciales, lo que se suma a las industrias turísticas y aquellas vinculadas a los servicios personales.

En este sentido, el análisis preliminar de las Cuentas Nacionales realizado por el Banco Central respecto del Producto Interno Bruto (PIB: a valor precios corrientes), correspondientes al año 2023, señala que se registró “un alza del 6,8% para el país con relación al año 2022. De la misma forma, el consumo de los hogares presentó crecimientos en la mayor parte de las regiones, registrando para el total nacional un alza de 1,7%”.

Con relación a la situación en la región de Tarapacá, las cifras muestran una variación de 7,8% respecto del año 2022, “resultado explicado por los desempeños positivos de la construcción, restaurantes y hoteles, así como transporte, información y comunicaciones, entre otros, los que fueron compensados por el resultado de la minería. El consumo de los hogares presentó un crecimiento de 3,3%, reflejo del gasto en servicios” (Idem).

En lo que respecta a la inversión regional, el Fondo Nacional de Desarrollo Regional sostuvo una asignación para el año 2023 de \$ 48.880.543.000, destinando gran parte de los recursos a Inversión en Obras y Transferencias de Capital (Fondo Regional de Iniciativa Local; Transferencias FIC - Fomento Productivo; y Transferencias al Sector Privado.)

# Situación del empleo en Tarapacá



Respecto de la fuerza laboral en Tarapacá, la información disponible correspondiente al último trimestre móvil enero a marzo del 2024, destaca que un 93,6% de las personas que componen la fuerza de trabajo regional son Ocupados, de ellos el 32,7% corresponde a Ocupados Informales, lo que implica recibir ingresos donde no existe el contrato de trabajo y tampoco hay pago de imposiciones. En el trimestre enero - marzo de 2024, las personas ocupadas informales disminuyeron 2,5% con relación a igual periodo del año 2023.

Por su parte, los Desocupados equivalen al 6,4%, así como la suma de Desocupados más los Ocupados Informales, dan como resultado la existencia de aproximadamente 75 mil personas que carecen de un empleo formal, lo que representa cerca del 37,5% de la fuerza de trabajo; cifra que nos señala que el desempleo es un tema relevante en la región.

En síntesis, la región de Tarapacá, para enfrentar los desafíos y oportunidades de la sociedad del siglo XXI, debe construir una palanca de desarrollo que permita su inserción internacional, la captura de los excedentes que genera y disminuir las desigualdades que hoy la caracterizan.

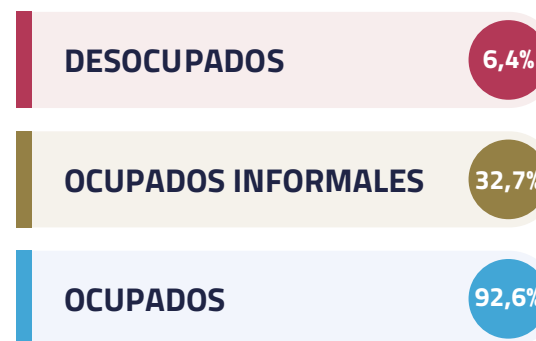



**GOBIERNO REGIONAL DE TARAPACÁ**

## MISIÓN

La misión del Gobierno Regional es propender al desarrollo local, humano, cultural, social, tecnológico y económico productivo de Tarapacá, gestionando los recursos del FNDR y coordinando la inversión pública regional, con eficiencia y probidad, para mejorar la calidad de vida de sus habitantes y el desarrollo equitativo de sus territorios.

## ATRIBUCIONES DEL GORE

- Aprobar y modificar las normas reglamentarias regionales que le encomienden las leyes, no pudiendo establecer en ellas, para el ejercicio de actividades, requisitos adicionales a los previstos por las respectivas leyes y los reglamentos supremos que las complementen;
- Adquirir, administrar y disponer de sus bienes y recursos, conforme a lo dispuesto por la ley;
- Convenir con los ministerios, servicios públicos, las municipalidades u otros gobiernos regionales programas anuales o plurianuales de inversiones con impacto regional, de conformidad con el artículo 81;
- Disponer, supervisar y fiscalizar las iniciativas que se ejecuten con cargo a su presupuesto;
- Aplicar las políticas definidas en el marco de la estrategia regional de desarrollo;
- Aprobar los planes regionales de ordenamiento territorial, los planes reguladores metropolitanos e intercomunales y sus respectivos planos de detalle, los planes reguladores comunales, los planes seccionales y los planes de inversiones en infraestructura de movilidad y espacio público, conforme a lo establecido en las letras c) y c bis) del artículo 36



- Formular y priorizar proyectos de infraestructura social básica y evaluar programas, cuando corresponda;
- Proponer criterios para la distribución y, cuando corresponda, distribuir las subvenciones a los programas sociales, con arreglo a la normativa nacional correspondiente;
- Aplicar, dentro de los marcos que señale la ley respectiva, tributos que graven actividades o bienes que tengan una clara identificación regional y se destinen al financiamiento de obras de desarrollo regional;
- Aprobar las banderas, escudos e himnos regionales, en conformidad con el reglamento que señala el artículo 2° de la ley sobre uso o izamiento de la Bandera Nacional;
- Diseñar, elaborar, aprobar y ejecutar políticas, planes, programas y proyectos dentro de su territorio, y
- Ejercer las demás atribuciones necesarias para el ejercicio de las funciones que las leyes le encomienden.



# ORGANIGRAMA

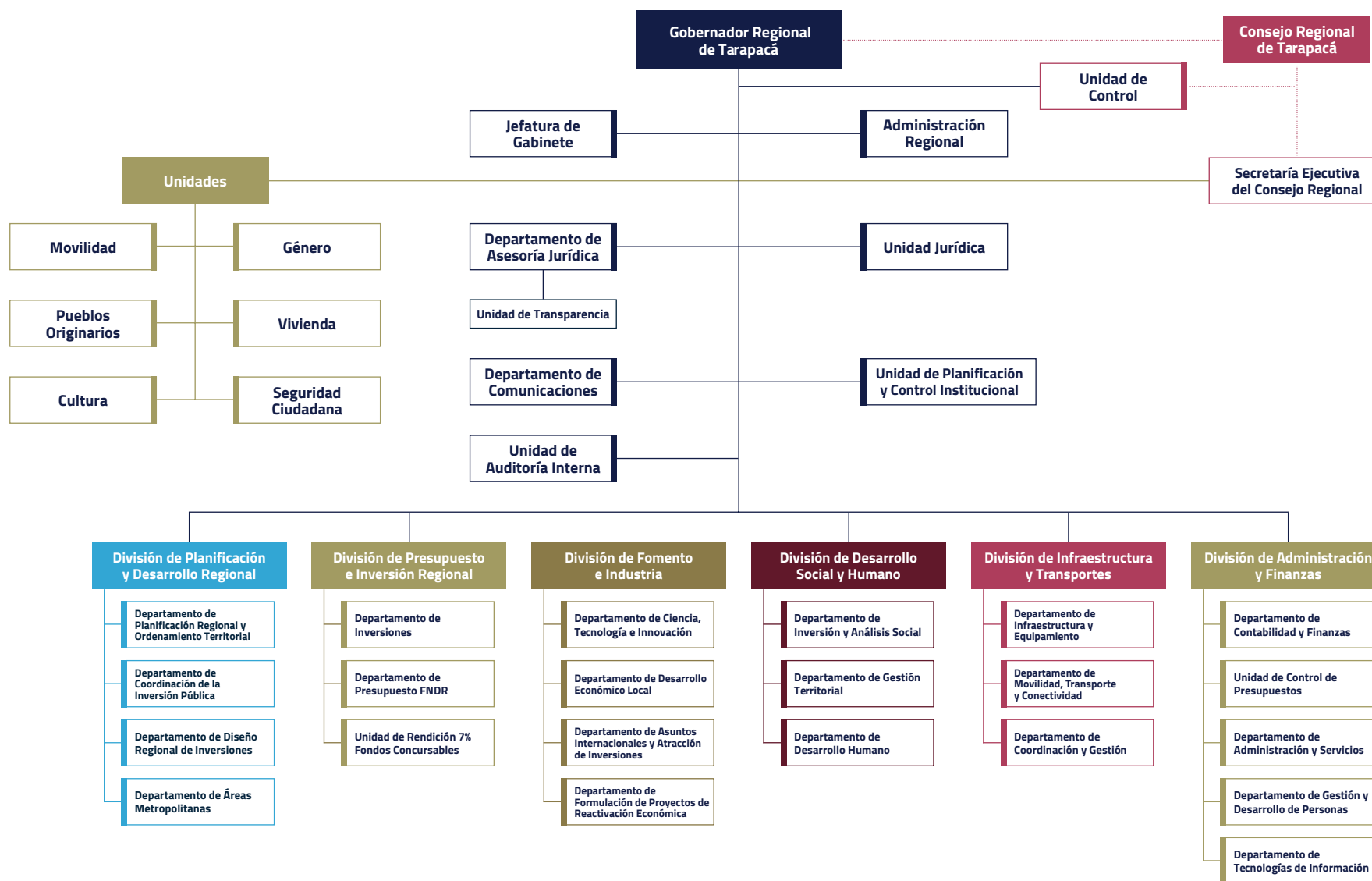

## Gabinete y Divisiones

El Gobierno Regional de Tarapacá cuenta con una Jefa de Gabinete y seis jefes de divisiones a cargo de la División de Planificación y Desarrollo Regional (Diplad); División de Presupuesto e Inversión Regional (Diprein); División de Administración y Finanzas (Daf); División de Fomento e Industrias (Difoi); División de Infraestructura, Transporte y Telecomunicaciones (Ditt); y la División de Desarrollo Social y Humano (Didesoh).

### División de Administración y Finanzas

Encargada de la gestión administrativa interna y de la provisión de los servicios generales del gobierno regional.

JEFA DE DIVISIÓN  
**Alicia Duque González**



### División de Presupuesto e Inversión Regional

Encargada de elaborar proyectos de presupuestos de inversión, así como de ejecutar y controlar dicho presupuesto y los programas que administre el gobierno regional.

JEFE DE DIVISIÓN  
**Cristopher Espinoza Matulic**



### División de Fomento e Industria

Encargada de proponer, promover y ejecutar planes y programas destinados a estimular el desarrollo de la ciencia, tecnología e innovación y nuevas capacidades empresariales.

JEFA DE DIVISIÓN  
**Carolina Quinteros Muñoz**





### Jefatura de Gabinete

Encargada de coordinar equipos y acciones necesarias para responder a requerimientos del Gobernador Regional, articulando acciones con el Administrador Regional, Jefes de División del Gobierno Regional, con el Consejo Regional y con la comunidad.

JEFA DE GABINETE

**Carolina Zepeda Torres**



### División de Planificación y Desarrollo Regional

Encargada de elaborar y proponer estrategias, políticas, planes, programas y proyectos para el desarrollo armónico del territorio, además de prestar asistencia técnica a las municipalidades y demás organismos de la administración que lo requieran.

JEFE DE DIVISIÓN

**Álex Ruiz Cerda**



### División de Infraestructura, Transportes y Telecomunicaciones

Encargada de proponer, promover y ejecutar planes y programas de alcance regional, en materia de obras de infraestructura y equipamiento regional; y gestión de transporte.

JEFA DE DIVISIÓN

**Gissel Godoy Riquelme**



### División de Desarrollo Social y Humano

Encargada de proponer, promover y ejecutar planes y programas de alcance regional, conducentes a la igualdad de derechos y oportunidades y la cohesión social.

JEFE DE DIVISIÓN

**Rubén Berríos Camilo**

## TRABAJANDO JUNTOS: LLEGAMOS MÁS LEJOS

Comisiones, reuniones y mesas de trabajo

### **DIVISIÓN DESARROLLO SOCIAL Y HUMANO, DIDESOH**

- Taller 2023: “La importancia de la participación ciudadana”.
- Inscripciones en Terreno para el Proceso de Conformación del COSOC 2023-2025.
- Conformación COSOC 2023-2025.

### **DIVISIÓN DE FOMENTO E INDUSTRIA, DIFOI**

- Mesa Regional de Desarrollo Social.
- Mesa Técnica de Residuos Sólidos e Industriales.
- Consejo Ciudad-Puerto.
- Mesa de Seguridad Alimentaria.
- Comité Regional de Ciencia, Tecnología e Innovación para el Desarrollo.
- Mesa de Trabajo de Rectores y Directores de Universidades de la Región de Tarapacá.
- Mesa Público Privada de Grandes Empresas y Asociaciones Gremiales.
- Red de Fomento Productivo.
- Consejo Regional de Capacitación.
- Cumbre de Gobernadores.
- Presidencia Directorio Programa Nueva Ingeniería 2030.
- Mesa Regional Empresarios ZOFRI.

- Lanzamiento Concurso FIC 2023.
- Reunión de Gobernadores de Sao Paulo y Tarapacá.
- Participación en el 3° Foro de los Territorios Subnacionales del Corredor Bioceánico de Capricornio.
- Reunión de Acuerdo y Colaboración entre Gobierno Autónomo Departamental de Oruro y Gobierno Regional de Tarapacá.
- Firma de Convenio con INVEST Chile.
- Anfitriones del IV Foro Territorios Subnacionales.

### **GABINETE**

- Mesa Regional Animalista.
- Mesa Regional de Sustentabilidad.
- Programa de Reforestación

### **DIVISIÓN DE ADMINISTRACIÓN Y FINANZAS, DAF**

- IV Mesa de Coordinadores de Transformación Digital.

### **DIVISIÓN DE INFRAESTRUCTURA, TRANSPORTE Y TELECOMUNICACIONES, DITT**

- Alcantarillado Caleta Chanavayita.
- Electrificación Mamiña – Parca.
- PER Huara.
- Electrificación para Huara, Colchane, Pica y Pozo Almonte.
- Actualización Diagnóstico del S.T.U. de la Conurbación Iquique-Alto Hospicio.

### **Suelos Salinos 2023**

- Comisión Regional de Seguimiento y Evaluación del Convenio de Programación Socavones.
- Mesa Técnica de la Comisión Regional de Seguimiento y Evaluación del Convenio de Programación Socavones.
- Difusión de la Modificación del Convenio de Programación Socavones.
- Sensibilización sobre la temática socavones.

### **DIVISIÓN DE PLANIFICACIÓN Y DESARROLLO REGIONAL, DIPLAD**

#### **Área Metropolitana Alto Hospicio – Iquique**

- Presentación Comité Interministerial de Descentralización.
- Taller N° 1 Estudio Gobernanza Área Metropolitana.

Política Regional de Desarrollo Rural de Tarapacá

- Talleres definiciones estratégicas con servicios públicos.

### **Estrategia Regional de Desarrollo, ERD**

- Hito de lanzamiento Estrategia Regional de Desarrollo, ERD.
- Diplomado a Funcionarios Públicos en el marco ERD.
- Focus Group ERD Arte y Cultura, más Senadis.
- Talleres ERD con Mundo Indígena, Migrantes, Iglesias Evangélicas, FF.AA, Caletas, Municipio de Camiña, Colchane, Huara /Pisagua, Pica, Pozo Almonte y Alto Hospicio.

### **Mesas de Trabajo Departamento de Diseño Regional de Inversiones**

- Lanzamiento del Programa Saneamiento de la Tierra, Gestión para la Administración y Enajenación de Inmuebles Fiscales, Mamiña.
- Jornada de Inversiones Regionales: Nuevos Desafíos y Oportunidades Territoriales PEDZE con los Servicios Públicos.

### **Departamento de Coordinación de la Inversión Pública**

- Jornada de Capacitación Plataforma Chileindica: Jornada de trabajo dirigida a los SSPP respecto a los procesos de ARI Y PROPIR.
- Comité Coordinación del Gasto Público – CORGAPU.



# CONSEJO REGIONAL DE TARAPACÁ

## Consejo Regional

El Consejo Regional es un órgano colegiado, que cuenta con facultades normativas, resolutivas y fiscalizadoras, y que nace con la Ley 19.175 Orgánica Constitucional sobre Gobierno y Administración Regional.

La misión del CORE es hacer efectiva la participación de la comunidad regional. Les corresponde conocer las siguientes materias, entre otras:

- Aprobar los planes y estrategias regionales y comunales de desarrollo y sus modificaciones.
- Aprobar el Presupuesto del Gobierno Regional, ajustado a los límites del presupuesto de la Nación.
- Resolver la distribución de los recursos del Fondo Nacional de Desarrollo Regional que correspondan a la región, los recursos de los programas de inversión sectorial de asignación regional y los recursos que el Gobierno Regional obtenga, en aplicación de lo dispuesto en el número 20 del artículo 19 de la Constitución Política de la República.
- Aprobar los convenios de programación que el Gobierno Regional celebre.
- Dar su acuerdo para enajenar o gravar bienes raíces que formen parte del patrimonio del Gobierno Regional y respecto de los demás actos de administración en que lo exijan las disposiciones legales, incluido el otorgamiento de concesiones.
- Emitir opinión respecto de las proposiciones de modificación a la división política y administrativa de la región que formule el Gobierno Nacional y otras que le sean solicitadas por los poderes del Estado.<sup>a</sup> la región que formule el Gobierno Nacional y otras que le sean solicitadas por los poderes del Estado.



# Consejo Regional 2022-2025



**Freddy Araneda Barahona**  
Presidente de la Comisión  
de Régimen Interno / Medio  
Ambiente y Energía



**Claudia Hernández Pérez**  
Presidente de la Comisión de  
Adulto Mayor



**Iván Pérez Valencia**  
Presidente de la Comisión  
de Turismo, Patrimonio y  
Relaciones Internacionales



**Carlos Mancilla Riveros**  
Presidente de la Comisión de  
Arte, Cultura y Educación



**Abraham Díaz Mamani**  
Presidente de la Comisión de  
Vivienda, Desarrollo Urbano y  
Ordenamiento Territorial



**Solange Jiménez Dinamarca**  
Presidente de la Comisión  
Fiscalizadora



**Luis Carvajal Véliz**  
Presidente de la Comisión de  
Deportes y Recreación



**Daniela Solari Vega**  
Presidente de la Comisión de  
Infraestructura, Inversión y  
Presupuesto



**Camila Navarro Pino**  
Presidente de la Comisión  
de Desarrollo Social y  
Equidad de Género



**Germán Quiroz Cancino**  
Presidente de la Comisión de  
Fomento, Emprendimiento,  
Innovación



**Luis Milla Ramírez**  
Presidente de la  
Comisión de Salud



**Eduardo Mamani Mamani**  
Presidente de la Comisión  
de Transportes, Movilidad y  
Telecomunicaciones



**Sergio Asserella Alvarado**  
Presidente de la Comisión de  
Seguridad Ciudadana



**Rosita Torres Chávez**  
Presidenta de la Comisión de  
Desarrollo y Afianzamiento de la  
Identidad Rural / Minería



**William Miles Vega**  
Secretario Ejecutivo del  
Consejo Regional

## Comisiones Core 2023

**TOTAL SESIONES PLENARIAS Y SESIONES DE COMISIONES : 254 SESIONES**

### Sesiones de Comisiones

Régimen Interno:	28
Infraestructura, Inversión y Presupuesto:	12
Deportes y Recreación:	06
Medio Ambiente y Energía:	14
Fomento, Emprendimiento, Innovación:	14
Desarrollo y Afianzamiento. Ident. Rural:	05
Arte, Cultura y Educación:	10
Desarrollo Social y Equidad de Género:	17
Transportes y Telecomunicaciones:	03
Seguridad Ciudadana:	07
Fiscalizadora:	14
Vivienda, Desar. Urb. y Orden. Territorial:	13
Comisión Adulto Mayor:	12
Salud:	13
Turismo, Patrimonio y RR.II.:	29
Comisiones Conjuntas:	26

\*De las sesiones anteriores, **21 se realizaron en Terreno**

**Total Sesiones Comisiones:** 223 sesiones

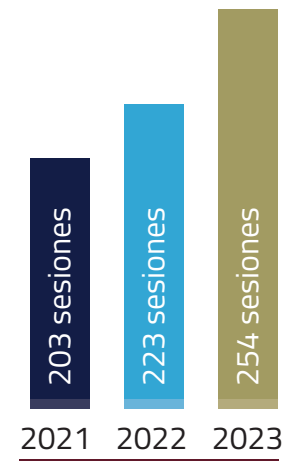

### Sesiones Plenarias

**Sesiones de plenos ordinarios:** 24

**Sesiones plenos extraordinarios:** 7

**TOTAL sesiones plenarias:** 31 sesiones.



# CONSEJO REGIONAL EN TERRENO



Los Consejeros Regionales de Tarapacá visitaron diversas localidades de la región para realizar las sesiones de sus respectivas comisiones o fiscalizar in situ los avances o retrocesos de cada una de las iniciativas que cuentan con la aprobación del Core y el financiamiento del Gobierno Regional de Tarapacá.



**Alto Hospicio**

La comisión de Vivienda, Desarrollo Urbano y Ordenamiento Territorial, junto a pares de Arica-Parinacota, realizó una inspección de las obras de mitigación de socavones en Alto Hospicio.



**Geoglifos de Pintados**

Los consejeros regionales de Tarapacá integraron la mesa técnica que se creó para postular a los Geoglifos de Pintados, buscando que sean declarados como Patrimonio Mundial de la Unesco.



**Colchane**

Durante dos días los Consejeros Regionales sesionaron en la provincia de Tamarugal para buscar, en conjunto con pobladores y autoridades, soluciones concretas al deterioro de iglesias ancestrales de Colchane, Cariquima, Enquelga y Mauque.



**Colchane**

La comisión Fiscalizadora del Core sesionó en Colchane para inspeccionar la realización de la Feria Costumbrista, actividad que forma parte del programa de difusión del Turismo Cultural del Tamarugal impulsado por el el Gobierno de Tarapacá.



**Iquique**

Junto al Gobernador José Miguel Carvajal, se inauguró el Centro Acelerador de Proyectos "Victoria", el que está destinado a agilizar el desarrollo de proyectos, planes, programas e iniciativas gestionadas por las propias organizaciones sociales, culturales y deportivas.

# CONSEJO REGIONAL EN TERRENO



**Pozo Almonte**

Comisiones del Core sesionaron en la Escuela Básica del Fuerte Baquedano para revisar situación de basurales en la exoficina salitrera Buen Retiro, además de fiscalizar el estado de ejecución del proyecto de refacción de la Escuela Baquedano.



**La Tirana**

La comisión conjunta de Infraestructura, Inversión y Presupuesto; más la de Desarrollo y Afianzamiento de la Identidad Rural y de Minería sesionó en La Tirana para verificar la situación de los sondajes de los sistemas APR de dicha localidad.



**Huara**

La comisión del Adulto Mayor del Core de Tarapacá sesionó en Huará para analizar, junto al alcalde José Bartolo y a los dirigentes vecinales, la entrega de fondos regionales que permitirán ejecutar distintos proyectos de infraestructura social.



**Pozo Almonte**

Visitaron la Reserva Pampa del Tamarugal para revisar el plan de gestión del sitio arqueológico Museo de Geoglifos de Pintados y los avances del proyecto "Recuperación y Enriquecimiento Forestal de La Pampa del Tamarugal".



**Pozo Almonte**

En Pozo Almonte analizaron la situación del proyecto de Establecimiento de Larga Estadía para Adultos Mayores, Eleam, para La Tirana, la plaga de moscas que los afecta y las bases para postular al concurso 8% FNDR de Adulto Mayor.



**La Tirana**

En la sesión realizada en La Tirana aprobaron el proyecto de Conservación Vial para tres calles y avenidas del sector La Tortuga, en Alto Hospicio, destinando más de \$890 millones del FNDR para el mejoramiento de calzadas.

## CONSEJO REGIONAL EN TERRENO



**Gómez Carreño**

Los consejeros fiscalizaron la implementación de medidas urgentes para garantizar la seguridad y la limpieza del Jardín Infantil Lobito Marino, el que espera ser prontamente remodelado. La Junji cumplió con implementar seguridad y proceder con el cierre perimetral del recinto.



**Caleta Chanavayita**

La Comisión Fiscalizadora del Core de Tarapacá sesionó en Chanavayita para revisar la ejecución del proyecto de construcción del alcantarillado y operación del sistema de tratamiento de aguas servidas de la caleta.



**Cárcel**

La comisión de Infraestructura del Consejo Regional visitó el CCP Iquique para revisar falencias del complejo, las necesidades del personal y definir soluciones susceptibles de ser financiadas con fondos regionales.



**Par Vial**

Los consejeros regionales inspeccionaron el sector donde se realizarán las obras que conectarán el Par Vial de Avenida Las Cabras con las Avenidas Desiderio García y Arturo Prat, en el sector norte de Iquique.



**Illalla, Huara**

En el poblado de Illalla sesionaron comisiones conjuntas para conocer demandas de dicha comunidad, las que guardan relación con problemas de conectividad, refacción de infraestructura pública y reparación de la iglesia colonial.



**Hospitales**

**30** Alto Hospicio para conocer el sentir de los dirigentes gremiales y los directivos sobre las externalidades de los proyectos que beneficiarán a la comunidad.

## CONSEJO REGIONAL EN TERRENO



### Santiago

Diversas comitivas del Consejero Regional de Tarapacá se desplazaron hasta Santiago para sostener audiencias con autoridades del nivel central, como las que se registraron con la directora nacional de Sernamg, Priscilla Carrasco, o el ministro de Vivienda y Urbanismo, Carlos Montes.

De igual forma, la Comisión de Seguridad Ciudadana del Core Tarapacá se reunió con el jefe de la División de Gobierno Interior, Enrique Inostroza, y con autoridades de Gendarmería, tendientes a acelerar implementación de proyectos de infraestructura y de prevención en los centros penitenciarios de la región.



Además, los integrantes de la comisión de Salud participaron en una audiencia con el jefe de división de inversiones subsecretaría de Redes Asistenciales del ministerio de Salud, Jorge Cox Claise, así como las consejeras Daniela Solari, Camila Navarro y Rosita Torres formaron parte de la discusión presupuestaria proyectada para el 2024 junto a autoridades de la Dirección de Presupuesto de Chile, Dipres.

En la capital, una delegación se reunió con el exministro de Educación Marco Antonio Ávila para solicitarle avances de proyectos de escuelas modulares, el que beneficia al Colegio La Pampa de Alto Hospicio, además de la reposición del Colegio Baquedano de Pozo Almonte.

## CONSEJO REGIONAL EN TERRENO



### Santiago

La Moneda fue otro punto de reunión con autoridades de Oficina Nacional de Asuntos Religiosos, Onar y de la División de Relaciones Políticas e Institucionales, Direpol, a quienes les solicitaron acelerar la tramitación del decreto que fija el 10 de agosto, día de San Lorenzo de Tarapacá, como feriado religioso permanente.

Los cores de la Región de Tarapacá también llegaron hasta la capital para solicitarle al Subsecretario de Redes del ministerio de Salud acelerar la tramitación de proyectos como el Centro de Salud Mental, el Centro Oncológico, el Hospital de Tamarugal y la plena apertura del Hospital de Alto Hospicio.



La comisión de Infraestructura del Core se reunió con el encargado de licitaciones de proyectos del ministerio de Obras Públicas, Luis Felipe Elton, a quien le solicitaron acelerar la ejecución del proyecto del teleférico, la autopista que comprende el tramo entre Sierra Gorda y Humburstone, así como el tercer acceso a Iquique y las obras del Corredor Bioceánico.

Finalmente la comisión del Adulto Mayor del Core se entrevistó en Santiago con la directora del Senama, Claudia Asmand, a quien le solicitaron mayor celeridad en el mejoramiento de los Eleam, CVT y Centros Diurnos de Tarapacá

# CONSEJO REGIONAL EN TERRENO



**Pozo Almonte**

La comisión de Desarrollo Social y Equidad de Género sesionó en Pozo Almonte para analizar la implementación de una Casa de Acogida para Mujeres en ese municipio, mientras la comisión de Turismo analizó el proyecto del Depósito Arqueológico Regional en dicha comuna.



**Pisagua, Huara**

La comisión de Turismo, Patrimonio y Relaciones Internacionales del Consejo Regional de Tarapacá visitó la localidad de Pisagua, comuna de Huara, para revisar los proyectos de conservación de inmuebles patrimoniales.



**Huayquique**

Los cores, junto al Gobernador José Miguel Carvajal, recorrieron la exdiscoteque Nitro de Huayquique para conocer detalles del proyecto que busca convertir ese espacio en el futuro Centro Cultural y Educativo Metropolitano.



**La Huayca, Pozo Almonte**

La comisión de Desarrollo y Afianzamiento Rural sesionó en La Huayca para analizar, junto al Municipio de Pozo Almonte, Conaf y vecinos, diversos problemas que afectan al poblado.



**Alto Hospicio**

La comisión del Adulto Mayor del Core Tarapacá realizó visitas inspectivas a dos obras de construcción de sedes sociales para clubes de Adultos Mayores de Alto Hospicio.



**Teatro Municipal**

La comisión de Turismo visitó las obras de restauración del Teatro Municipal y del edificio de la exaduana para conocer el actual estado de ambos Monumentos Nacionales.



**COSOC  
TARAPACÁ**  
Consejo de la Sociedad Civil  
Gobierno Regional de Tarapacá



**CONSEJO DE LA SOCIEDAD CIVIL**

# CONSEJO DE LA SOCIEDAD CIVIL DEL GOBIERNO REGIONAL DE TARAPACÁ

## ¿Qué es el COSOC?

Órgano colegiado autónomo y de carácter consultivo no vinculante, conformado de manera diversa, representativa y pluralista por representantes de asociaciones sin fines de lucro que tengan relación con la misión y temas de competencia del Gobierno Regional.

## Función

Contribuir con ideas y opiniones constructivas en el diseño e implementación de las políticas públicas impulsadas por el Gobierno Regional.

## Participación

El taller denominado “La importancia de la PAC e inscripción en terreno COSOC 2023-2025” se dictó en varias localidades, incluyendo Chanavayita, Pisagua, Alto Hospicio, Pozo Almonte y Huará.

En otras actividades, el COSOC del Gobierno Regional de Tarapacá participó en la comisión ordinaria del CORE celebrada en Pozo Almonte, así como formó parte de la Mesa de la Mujer junto a mujeres de la pesca y actividades conexas.







**Sady Olivares Gómez**

**Cargo:** Presidente

- Representante de Junta Vecinal Población Nueva Victoria
- Organización Territorial de la Provincia de Iquique



**Patricia Schlick Valdivia**

**Cargo:** Consejera

- Representante de Junta Vecinal Ramón Pérez Opazo
- Organización Territorial de la Provincia de Iquique

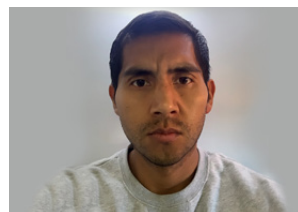

**Mauricio Araya González**

**Cargo:** Consejero

- Representante de Junta de Vecinos Valle del Algarrobal de Bajo Soga
- Organización Territorial de la Provincia del Tamarugal



**John Estay Cortés**

**Cargo:** Consejero

- Representante de Junta de Vecinos N° 32 Villa Los Tamarugos
- Organización Territorial de la Provincia del Tamarugal



**Nelly Castillo López**

**Cargo:** Consejera

- Representante del Club de Adulto Mayor Fundadores Nueva Victoria
- Organización Territorial de la Provincia de Iquique



**Luis Caroca Vásquez**

**Cargo:** Consejero

- Representante del Centro Social y Cultural Usuarios PRAIS
- Organización Territorial de la Provincia de Iquique



**Fernando Pinto Flores**

**Cargo:** Consejero

- Representante de Organización Comunitaria Funcional de Discapacitados Renacer Esperanza
- Organización Territorial de la Provincia del Tamarugal



**Jorge Moya Riveros**

**Cargo:** Consejero

- Representante del Club Social y Cultural de Cachimbo Matillano
- Organización Territorial de la Provincia del Tamarugal



**Marcos Gómez Barrera**

**Cargo:** Consejero

- Representante de la Asociación de Industriales de Iquique A. G. Industriales de Iquique
- Asociaciones Gremiales



**Rosalba Oxa Flores**

**Cargo:** Consejera

- Representante del Club de Adulto Mayor Piqueños por Siempre
- Organización Territorial de la Provincia del Tamarugal



**Alicia Naranjo Silva**

**Cargo:** Consejera

- Representante del Consejo Consultivo Ernesto Torres Galdames
- Organización de Interés Público



**Yamilet Alborno Urrutia**

**Cargo:** Consejera

- Representante de Fundación Garrita Ayuda a Garrita
- Organización de Interés Público



**Angela Gallardo Cayo**

**Cargo:** Consejera

- Representante de Fundación Brigada Animal
- Organización de Interés Público

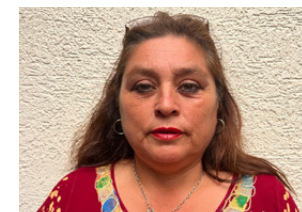

**Irma Román Garnett**

**Cargo:** Consejera

- Representante de Fundación Brigada Animal
- Organización de Interés Público



**Rafael Espejo González**

**Cargo:** Consejero

- Representante del Sindicato de Trabajadores Independientes de Buzos, Mariscadores y ramos similares de Caleta Los Verdes
- Organización Sindical



**Cecilia Núñez Navarrete**

**Cargo:** Consejera

- Representante de la Asociación Indígena Aymara de La Huayra
- Otras Actividades relevantes para el Desarrollo Económico, Social y Cultural de la región



**Alexandra Díaz Torres**

**Cargo:** Consejera

- Representante de la Asociación Indígena Willka Marka de Matilla
- Otras Actividades relevantes para el Desarrollo Económico, Social y Cultural de la región



**Nelson Araya Ayala**

**Cargo:** Consejero

- Representante de la Asociación Deportiva de Karate Tarapacá
- Otras Actividades relevantes para el Desarrollo Económico, Social y Cultural de la región



**Iván Berríos Camilo**

**Cargo:** Consejero

- Representante de la Cámara Chilena de la Construcción A. G
- Asociaciones Gremiales



**CORPORACIÓN DE DESARROLLO TARAPACÁ**

# CORPORACIÓN REGIONAL DE DESARROLLO TARAPACÁ



La Corporación Regional de Desarrollo de la Región de Tarapacá, es una institución de derecho privado sin fines de lucro, la que cuenta con personalidad jurídica desde el 3 de mayo del año 2011.

Respecto a su quehacer institucional, su principal función es potenciar y avanzar en temas relevantes para la región, operando a través del trabajo colaborativo con los diferentes servicios e instituciones, contribuyendo en este horizonte de gestión al diálogo, la articulación, la participación y el trabajo multisectorial en los ámbitos público y privado, la academia y la sociedad civil.

## Misión

La CRDT tiene como misión aportar y apoyar al desarrollo económico, social y cultural de la región de Tarapacá, mediante la mejora de la productividad regional; y la articulación público-privada eficiente, eficaz y con altos estándares de probidad. Fomentando además la innovación en los distintos sectores productivos, como también haciéndose cargo de sus externalidades para mejorar la calidad de vida de los habitantes de la región”.

## Visión

Ser reconocida como un “actor regional” líder en la generación, apoyo y ejecución de proyectos que impulsen el Desarrollo Territorial, a través de las diferentes líneas de acción propuestas por la institución.

## Objetivos Estratégicos

1. Contribuir al desarrollo regional a través de la generación de Iniciativas, Proyectos, Programas y Estudios.
2. Lograr una efectiva Articulación Público-Privada en los Ejes Priorizados por la Corporación Tarapacá.
3. Ser reconocidos como un ente promotor del desarrollo regional Eficiente, Eficaz y Probo en su actuar.

## Objetivos Específicos

1. Promover el Desarrollo Productivo regional.
2. Contribuir al Mejoramiento de la Competitividad regional.
3. Promover y crear la generación y el desarrollo de proyectos de Investigación, Innovación Social y Transferencia Tecnológica en la región.
4. Incentivar la Protección del Medioambiente, a través de la generación de iniciativas regionales en el área.
5. Promover el desarrollo de la Actividad Turística regional y su Promoción en el Extranjero.
6. Articular la Investigación, el Desarrollo y la Difusión de la Cultura, el Patrimonio y las Artes en la región de Tarapacá.
7. En general, todas las acciones destinadas a propiciar actividades o iniciativas sin fines de lucro, y que contribuyan al Desarrollo Económico regional.

### Directorio CRDT 2023

Según se indican en los estatutos vigentes, la organización es dirigida y administrada por un Directorio del ámbito “público y privado”, cuyo presidente es el Gobernador Regional de Tarapacá, el señor José Miguel Carvajal Gallardo. Directorio que se compone de autoridades y representantes de los sectores público y privado, al que se incorporan también instituciones en calidad de socios estratégicos, como se aprecia a continuación:



## DIRECTORIO



**José Miguel Carvajal**  
Gobernador Regional  
**Presidente del Directorio**



**Carolina Quinteros**  
Jefe de la División de Fomento e Industria  
(DIFOI) del Gobierno Regional de Tarapacá;  
representante del sector Público, **Directora.**



**Catalina Cortés Cortés**  
Directora Regional de la Corporación de Fomento de la Producción, CORFO Tarapacá; representante del sector Público, **Directora.**



**Luciano Malhue González**

Gerente de Asuntos Públicos de la Compañía Minera Doña Inés de Collahuasi (CMEDIC); representante de las Industrias y las Pymes regionales. Designado por el Presidente del Directorio y Gobernador Regional, **Director.**



**Richard Godoy Aguirre**

Alcalde de la Ilustre Municipalidad de Pozo Almonte (IMPA); designado por el Consejo Regional de Tarapacá (CORE), **Director.**



**Marco Calcagno Zuleta**

Presidente de la Asociación Gremial de la Pequeña Industria y los Artesanos (AGPIA, AG); representante de las Industrias y las Pymes regionales. Designado por el Presidente del Directorio y Gobernador Regional, **Director.**



**Alberto Martínez Quezada**

Rector de la Universidad Arturo Prat (UNAP), representante de la Academia, designado por el "Comité de Ciencia, Tecnología y Desarrollo" del Gobierno Regional de Tarapacá, **Director.**



**Mario González Sepúlveda**

Empresario Gastronómico; designado por el Consejo Regional de Tarapacá (CORE), **Director.**



**Marcos Gómez Barrera**

Gerente General de la Asociación de Industriales de Iquique (AII, AG); designado por el Consejo Regional de Tarapacá (CORE), **Director.**

## Gestión Institucional Corporación Tarapacá

Durante el 2023 la institución continuó concretando iniciativas en los ámbitos del Fomento y el Emprendimiento; la Innovación; el Turismo, la Cultura y el Patrimonio; el Medio Ambiente y los Recursos Naturales; la Internacionalización; y la Participación Ciudadana.

Todo lo anterior, apoyando de forma constante a la gestión pública como a los distintos municipios, especialmente los de la provincia del Tamarugal, además del apoyo al ámbito privado que fue requerido. De lo que se destacan las siguientes iniciativas, acciones e hitos realizados durante el 2023.

Más información en [www.corporaciontarapaca.cl](http://www.corporaciontarapaca.cl)



# Organigrama

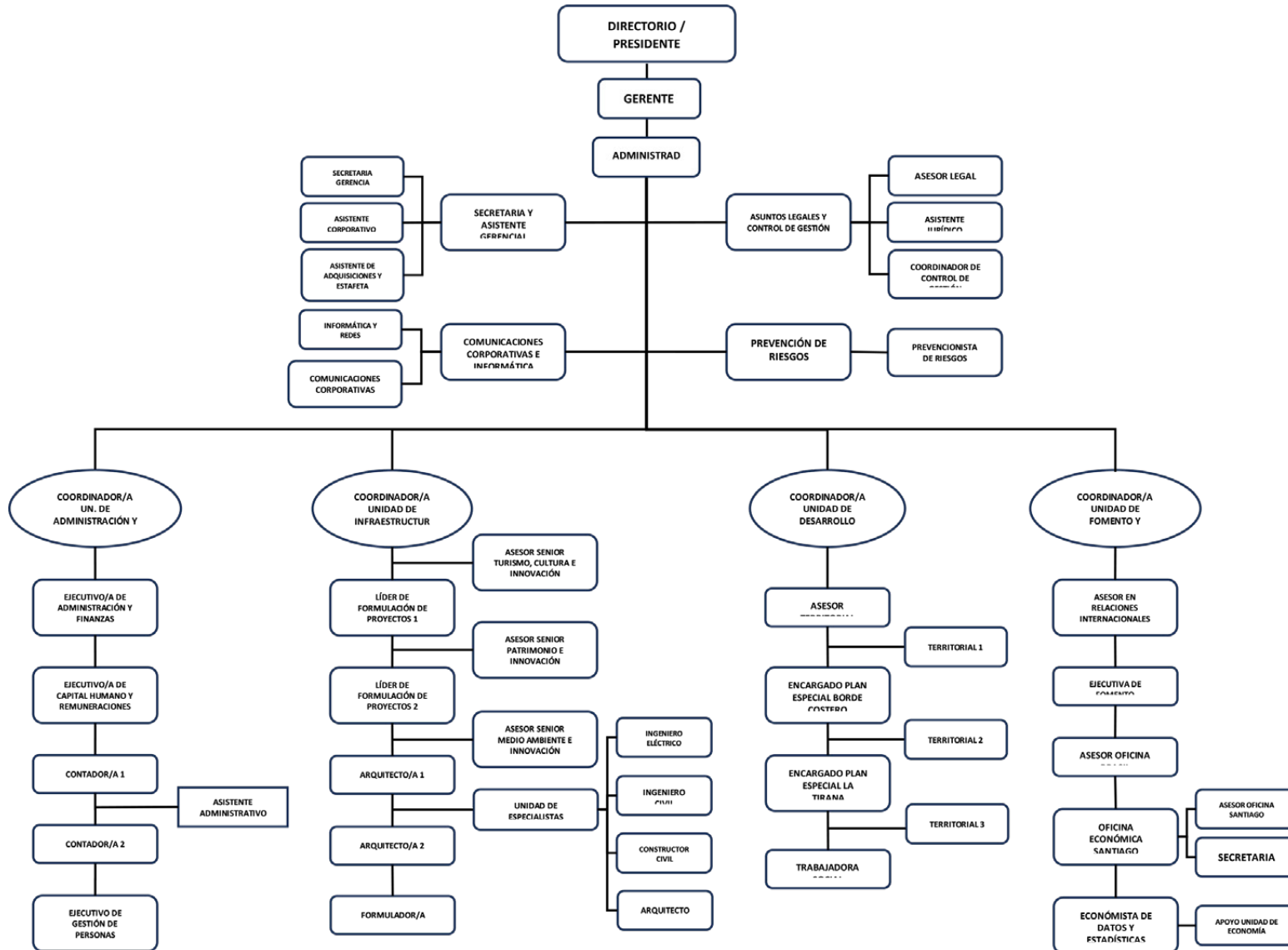

## Plan Especial La Tirana

### PLAN ESPECIAL LA TIRANA

# PLAN MAESTRO DE INVERSIÓN

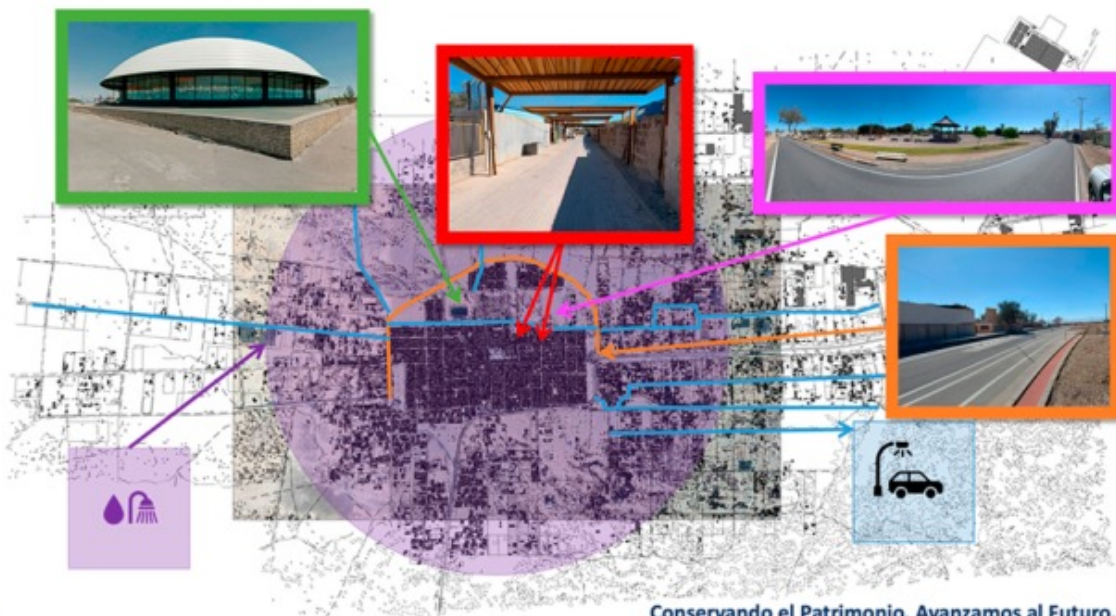

Conservando el Patrimonio, Avanzamos al Futuro.

Fuente de Financiamiento	N°	INICIATIVAS	Monto	Estado
Iniciativas Proceso Diagnóstico Comunitario (Plan Especial La Tirana)	1	CONSTRUCCIÓN PARQUE CÍVICO LA TIRANA	\$ 8.000.000.000	POR EJECUTAR
	2	CONSTRUCCIÓN POLIDEPORTIVO	\$ 4.500.000.000	POR EJECUTAR
	3	CONSTRUCCIÓN PASEOS PEATONALES DE SOMBRA - ACCESO PARQUE CÍVICO	\$ 1.000.000.000	POR EJECUTAR
	4	CONSTRUCCIÓN AVENIDA CIRCUNVALACIÓN ORIENTE	\$ 5.000.000.000	POR EJECUTAR
	5	ESTUDIO DE AMPLIACIÓN DEL TERRITORIO OPERACIONAL (ATO)	\$ 500.000.000	POR EJECUTAR
	6	CONSTRUCCIÓN E ILUMINACIÓN DE ACERAS Y CALZADAS VÍAS TRONCALES	\$ 3.000.000.000	POR EJECUTAR
	7	PREFACTIBILIDAD PROYECTO DE SANEAMIENTO SANITARIO	\$ 500.000.000	POR EJECUTAR
	8	PREFACTIBILIDAD PROYECTO DE ELECTRIFICACIÓN SUSTENTABLE	\$ 300.000.000	POR EJECUTAR
	9	CONSTRUCCIÓN CENTRO DE TRANSFERENCIA DE PASAJEROS INTERURBANO	\$ 800.000.000	POR EJECUTAR
	10	MEJORAMIENTO ENTORNO OBRA DETONANTE	\$ 150.000.000	POR EJECUTAR
	11	CONSTRUCCIÓN ESTABLECIMIENTO DE LARGA ESTADIA	\$ 600.000.000	POR EJECUTAR
	12	ESTUDIO BÁSICO APROBACIÓN PLAN REGULADOR DE POZO ALMONTE	\$ 550.000.000	POR EJECUTAR
<b>TOTAL</b>			<b>\$24.900.000.000</b>	

# Plan Especial Borde Costero

## PLAN ESPECIAL BORDE COSTERO INICIATIVAS PRIORIZADAS

CARTERA DE PROYECTOS E INICIATIVAS PRIORIZADAS POR EL BORDE COSTERO	
PISAGUA	DIAGNOSTICO Y RESTAURACIÓN DE FACHADA DE LA ESCUELA BÁSICA DE PISAGUA
	OBRAS DE CONSERVACIÓN EQUIPAMIENTO DEPORTIVO PISAGUA
	CONSTRUCCIÓN SEDE SOCIAL PISAGUA
	DISEÑO DEL ALCANTARILLADO Y SISTEMA DE TRATAMIENTO DE AGUAS SERVIDAS DE PISAGUA
LOS VERDES	CONSTRUCCIÓN PLAZA CUBIERTA EN PISAGUA
	DISEÑO DE AMPLIACIÓN SEDE SOCIAL DE LOS VERDES
	DISEÑO Y CONSTRUCCIÓN DE EQUIPAMIENTO COMUNITARIO DEPORTIVO EN LOS VERDES
CARAMUCHO	MEJORAMIENTO SISTEMA DE SERVICIOS SANITARIOS CALETA DE CARAMUCHO
CHANAVAYITA	CENTRO DE INTERPRETACIÓN DE LA CULTURA NATURAL Y MATERIAL DEL BORDE COSTERO
	OBRAS DE CONSERVACIÓN ESCUELA BÁSICA CHANAVAYITA
	PLAN ESTRATEGICO PARA EL DESARROLLO DEL BORDE COSTERO
	OBRAS DE FORTALECIMIENTO ANTE CATASTROFES DE ORIGEN NATURAL
RÍO SECO	MEJORAMIENTO DE SERVICIOS SANITARIOS RURALES DE RIO SECO
	CENTRO DE INTERPRETACIÓN DE LA CULTURA NATURAL Y MATERIAL DEL BORDE COSTERO
	CONSTRUCCIÓN SEDE SOCIAL PARA CALETA RÍO SECO
	MEJORAMIENTO INFRAESTRUCTURA PORTUARIA CALETA RIO SECO
SAN MARCOS	CIERRE PERIMETRAL Y HABILITACIÓN DE ESPACIOS DE SOBRA EN EL CEMENTERIO DE CALETA RÍO SECO
	DISEÑO Y CONSTRUCCIÓN DE SEDE SOCIAL PARA SAN MARCOS
	OBRAS DE FORTALECIMIENTO ANTE CATASTROFES DE ORIGEN NATURAL
	AMPLIACIÓN DEL CENTRO DE SALUD RURAL
	PLAN ESTRATEGIA TURISTICA PARA EL BORDE COSTERO
CHIPANA	AMPLIACIÓN DE LA ESCUELA BÁSICA DE SAN MARCOS
	DISEÑO Y EJECUCIÓN DE OBRAS DE EQUIPAMIENTO COMUNITARIO DEPORTIVO PARA CHIPANA
	CENTRO DE INTERPRETACIÓN DE LA CULTURA NATURAL Y MATERIAL DEL BORDE COSTERO
	OBRAS DE CONSERVACIÓN EN SEDE SOCIAL Y CONSTRUCCIÓN DE SERVICIOS HIGIENICOS.
	PUESTA EN VALOR DEL PATRIMONIO CULTURAL DE CHIPANA
	MEJORAMIENTO DE LA CONECTIVIDAD EN CALETA CHI+B31:B41PANA

### OBRA DE CONSERVACIÓN

CANCHA DEPORTIVA PISAGUA HOY



### SEDE SOCIAL

IMAGEN OBJETIVO



# Turismo, Patrimonio y Cultura

## TURISMO, CULTURA Y PATRIMONIO

### EXPEDIENTE TÉCNICO DE LA IGLESIA DE HUARA A EVENTUAL DECLARATORIA DE MONUMENTO

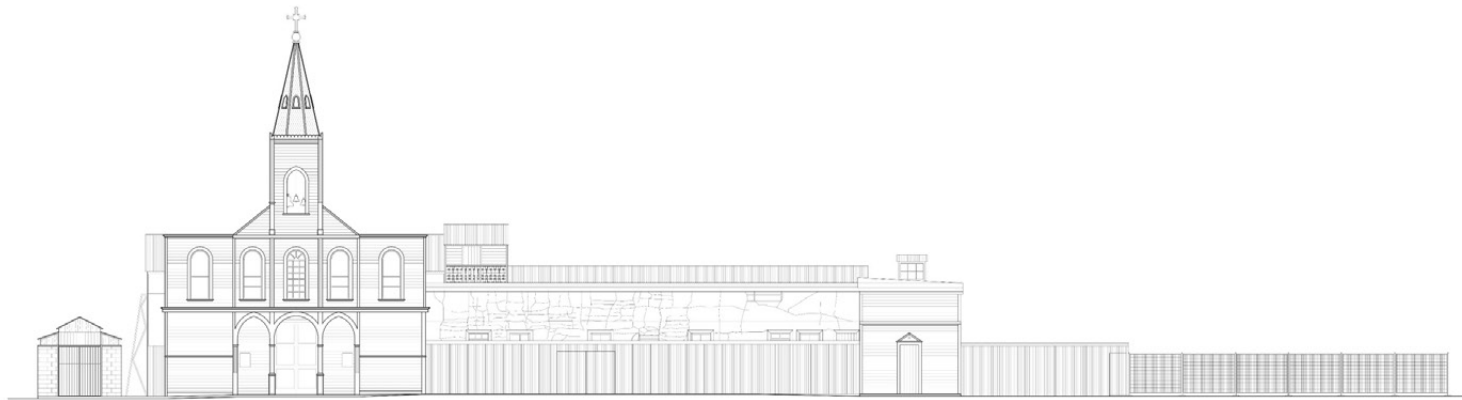

FACHADA ESTE / IGLESIA DE LA PARROQUIA SANTÍSIMO REDENTOR DE HUARA.  
ESCALA 1:100

0.00 1.00 2.00 3.00 4.00 5.00 6.00 M  
ESCALA GRÁFICA 1:100

 <b>COMISIÓN REGIONAL DE DESARROLLO TARAPACÁ</b>	
AZUARO JORGUERA TAPIA SERVIDOR LOCAL COMISIÓN REGIONAL DE DESARROLLO TARAPACÁ	
ROBERTO FUENTES DE LA PAZ INGENIERO INGENIERO EN TURISMO, CULTURA E INNOVACIÓN COMISIÓN REGIONAL DE DESARROLLO TARAPACÁ	
GRUPO : - AUTOR: INGENIERO TURISMO, CULTURA E INNOVACIÓN - PROFESIONAL: APOYO TURISMO, CULTURA Y PATRIMONIO.	
PROYECTO : EXPEDIENTE TÉCNICO DE LA IGLESIA SANTÍSIMO REDENTOR DE HUARA PARA SOLICITUD DE EVENTUAL DECLARATORIA A MONUMENTO NACIONAL EN CATEGORÍA MONUMENTO HISTÓRICO.	
DENOMINACIÓN: IGLESIA SANTÍSIMO REDENTOR DE HUARA.	
DIRECCIÓN: CALLE FERROCARRIL 881, NUMERO 10, HUARA.	
CONTENIDO: FACHADA ESTE	
FECHA :	DICIEMBRE 2020
DISEÑO BASE :	R.F. D.L.P.
ESCALA :	1 / 100
LÁMINA :	01 DE 06

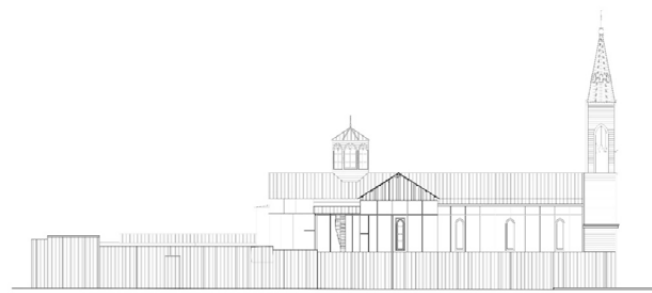

FACHADA OESTE / IGLESIA DE LA PARROQUIA SANTÍSIMO REDENTOR DE HUARA.



Ampliación Relleno Sanitario de Pica

MUNICIPALIDAD DE PICA  
**AMPLIACIÓN RELLENO SANITARIO**



**AMPLIACIÓN ÁREAS RECOLECCIÓN DE RESIDUOS SANITARIOS**

- LA AMPLIACIÓN DE LAS ÁREAS DE RECOLECCIÓN DE RESIDUOS SANITARIOS Y DOMICILIARIOS DE LA COMUNA DE PICA.
- FINANCIAMIENTO FNDR \$1.743.666.000. SUPERFICIE 268.907 m2 A EJECUCIÓN.
- ESTADO: TERMINADO Y APROBADO CON RS.

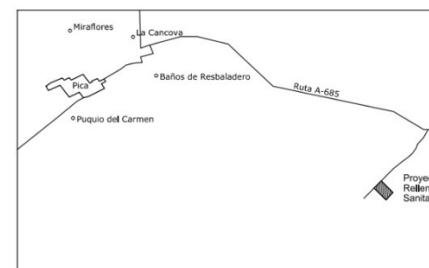
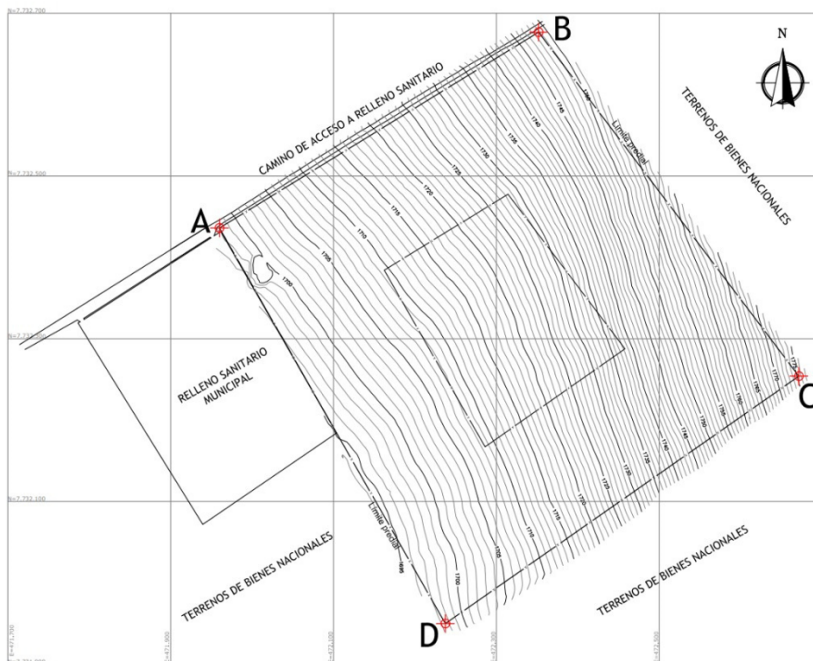

Ubicación comunal

COORDENADAS DEL PREDIO	
A	471.960,060 7.732.436,196
B	472.351,793 7.732.676,830
C	472.671,410 7.732.254,080
D	472.237,399 7.731.950,067

Aluvionales Altos de Playa Blanca

GORE / DITT

# CONSTRUCCIÓN OBRAS DE CONTROL ALUVIONAL ALTOS DE PLAYA BLANCA

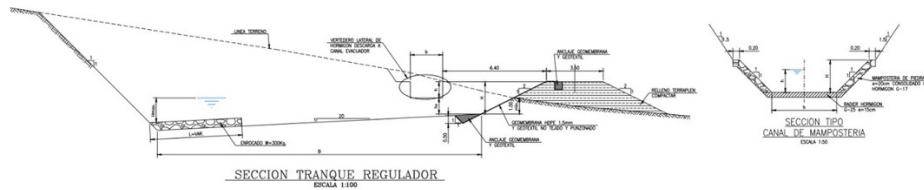

**DISEÑO DE INGENIERÍA DE LOS MUROS ALUVIONALES DEL SECTOR ALTOS DE PLAYA BLANCA Y REALIZACIÓN DEL ESTUDIO PREINVERSIONAL.**

● FINANCIAMIENTO FNDR POR DEFINIR. A DISEÑO.

● ESTADO: EN DESARROLLO.



Centro Comunitario AM de Huara

MUNICIPALIDAD DE HUARA  
CENTRO COMUNITARIO PARA ADULTOS MAYORES

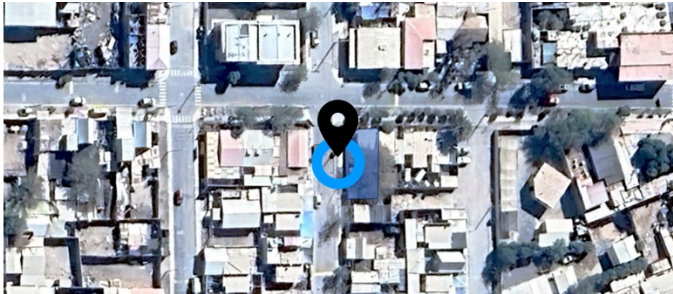

REPOSICIÓN DE UN NUEVO CENTRO PARA ACTIVIDADES DIVERSAS

- CONSTRUCCIÓN DE ESPACIOS MULTIFUNCIONALES Y SALAS DE ATENCIÓN ESPECIALIZADAS PARA EL ADULTO MAYOR.
- FINANCIAMIENTO PMU-SUBDERE \$153.999.921. SUPERFICIE 126.04m2 A EJECUCIÓN.
- ESTADO: TERMINADO Y APROBADO POR SUBDERE.

**Centro de Diálisis Pozo Almonte**

MUNICIPALIDAD DE POZO ALMONTE  
**HABILITACIÓN CENTRO DE DIÁLISIS**

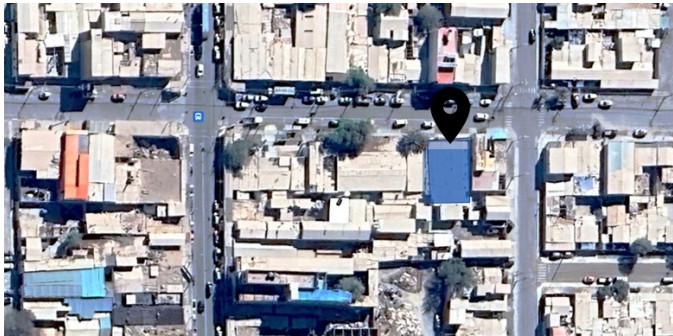

**MEJORAMIENTO Y HABILITACIÓN DE INFRAESTRUCTURA EXISTENTE**

- MEJORAMIENTO DE ESTRUCTURA EXISTENTE Y HABILITACIÓN DE NUEVOS ESPACIOS DE ATENCIÓN ESPECIALIZADOS.
- FINANCIAMIENTO MINERA TECK QUEBRADA BLANCA POR DEFINIR. SUPERFICIE 614.38m<sup>2</sup> A EJECUCIÓN.
- ESTADO: EN PROCESO.

### Construcción Base SAMU Pozo Almonte

## MUNICIPALIDAD DE POZO ALMONTE CONSTRUCCIÓN BASE SAMU



### CONSTRUCCIÓN DE INFRAESTRUCTURA ESPECIALIZADA

- HABILITACIÓN DE DORMITORIOS Y ESPACIOS COMUNALES PARA PROFESIONALES DE TURNO. SALA DE REUNIÓN Y BODEGAS.
- FINANCIAMIENTO MINERA TECK QUEBRADA BLANCA \$390.273.411. SUPERFICIE 158.77m2 A EJECUCIÓN.
- ESTADO: TERMINADO Y ENTREGADO.





**Restauración Explanada Santuario de La Tirana**

GORE / DITT

**RESTAURACIÓN EXPLANADA SANTUARIO LA TIRANA**



**MEJORAMIENTO ENTORNO Y MOBILIARIO DEL SANTUARIO DE LA TIRANA**

-  RENOVACIÓN PAVIMENTO EN EXPLANADA, MEJORAMIENTO DE JARDINERAS, MOBILIARIO Y REFORESTACIÓN. ADEMÁS DE LA INCORPORACIÓN DE NUEVOS SOMBRADEROS.
-  FINANCIAMIENTO FNDR \$178.330.035. SUPERFICIE 10.590m<sup>2</sup> A EJECUCIÓN.
-  ESTADO: TERMINADO Y APROBADO CON RS.



Plaza Junta de Vecinos Dolores 34

MUNICIPALIDAD DE IQUIQUE  
PLAZA JJVV DOLORES 34



**RECUPERACIÓN DE PLAZA BARRIAL Y HABILITACIÓN DE ÁREAS VERDES**

- HABILITACIÓN DE ÁREAS VERDES Y ÁREAS DE JUEGO. CONSTRUCCIÓN DE TERRAZAS Y MOBILIARIO URBANO PARA ACTIVIDADES MÚLTIPLES.
- FINANCIAMIENTO FNDR POR DEFINIR. SUPERFICIE 1.085,81m2 A EJECUCIÓN.
- ESTADO: EN PROCESO.

Mejoramiento Áreas Verdes Pasaje Nebraska

MUNICIPALIDAD DE IQUIQUE  
**MEJORAMIENTO ÁREAS VERDES PJE NEBRASKA**



**MEJORAMIENTO ÁREAS VERDES**

- MEJORAMIENTO DE ÁREAS VERDES Y MOBILIARIO URBANO. IMPLEMENTACIÓN DE JUEGOS INFANTILES Y ÁREAS DE DESCANSO.
- FINANCIAMIENTO PMU-SUBDERE POR DEFINIR. SUPERFICIE 317.83m<sup>2</sup> A EJECUCIÓN.
- ESTADO: EN PROCESO.



Sede Sindicato de Taxis Línea N° 1 - ZOFRI

MUNICIPALIDAD DE IQUIQUE

SEDE SINDICATO DE TAXIS LÍNEA N° 1 ZOFRI



MEJORAMIENTO DE INSTALACIONES EXISTENTES DEL SINDICATO

- CONSTRUCCIÓN DE SALA DE REUNIONES, ÁREAS DE ADMINISTRACIÓN, COCINA Y BODEGAJE.
- FINANCIAMIENTO POR DEFINIR. SUPERFICIE 187.29m2 A EJECUCIÓN.
- ESTADO: ANTEPROYECTO LISTO / A LA ESPERA DE ACLARACIONES POR IMI.



“Mejoramiento y Habilitación CIAS”.

CRDT

## HABILITACIÓN CENTRO INTEGRAL ARIEL STANDEN



### MEJORAMIENTO Y HABILITACIÓN DEL CENTRO INTEGRAL ARIEL STANDEN

- ESTE ESPACIO CONTEMPLA DIVERSOS RECINTOS DEPORTIVOS Y ATENCIÓN ESPECIALIZADA.
- FINANCIAMIENTO MINERA COLLAHUASI \$217.763.867. A HABILITACIÓN.
- ESTADO: TERMINADO Y EN FUNCIONAMIENTO.

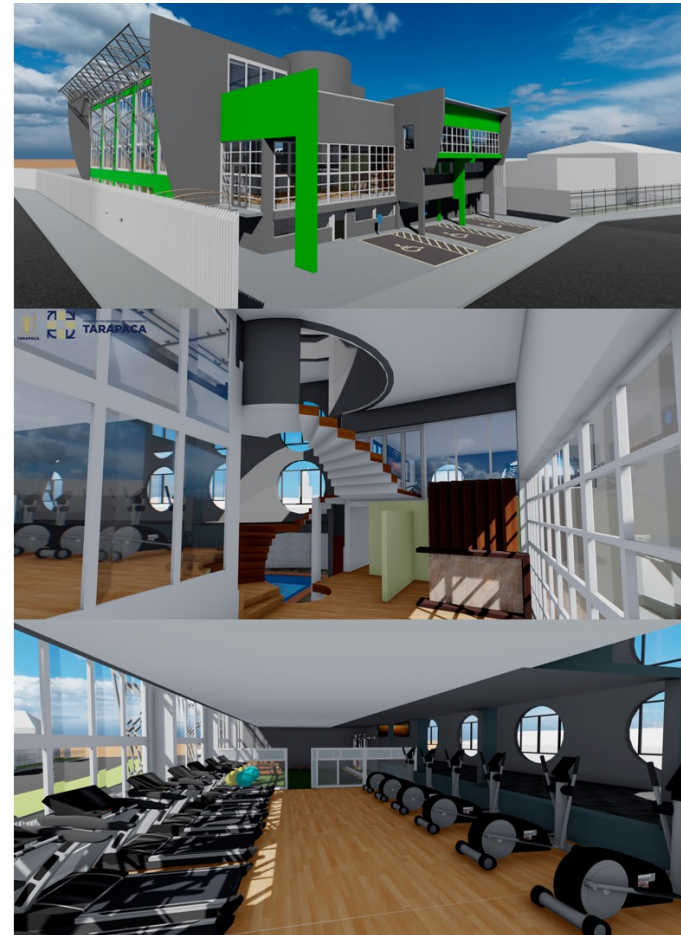



## Oficina Corporativa en Campo Grande, Brasil

La oficina de la Corporación de Desarrollo de Tarapacá en Campo Grande, inaugurada el 2023, tiene como principal objetivo realizar las acciones de intercambio comercial, integración e inversión extranjera. Articulando esta inversión para que llegue a la Región de Tarapacá a través del corredor de Capricornio, transportando sus productos desde Brasil, como también poder exportar los productos regionales y nacionales a mercados Sudamericanos.

En la inauguración del escritorio do Mato Grosso do Sul estuvo la Prefeita de Campo Grande, Adriane Lopes y el Ministro Coordinador General de Asunto Económicos de la Cancillería de Brasil para América del Sur, América Central y el Caribe, Joao Carlos Parkinson de Castro, quienes acompañaron a la delegación de Tarapacá, encabezada por el gobernador José Miguel Carvajal y los consejeros regionales.

Objetivos principales:

- ✓ Entregar información comercial y de posibles inversiones.
- ✓ Visibilizar la región de Tarapacá como foco de atracción de inversión, resaltando la Zona Franca, el Puerto y el Aeropuerto.
- ✓ Mantener una agenda anual de visitas desde la Región de Tarapacá a la oficina de Brasil, y así tener una conexión directa entregando información a través de seminarios y foros.
- ✓ Punto estratégico de las relaciones comerciales entre la zona norte de Chile y el estado de Mato Grosso Do Sul Brasil.

DE LA HUMANIDAD  
 OFICINA  
 ALITRERA  
 SANTA LAURA  
 7-7-2005



# EJECUCIÓN PRESUPUESTARIA

# LEY DE PRESUPUESTOS AÑO 2023

## Partida: Gobiernos Regionales

Miles de \$

Programas de Inversión Gobiernos Regionales							
Gobierno Regional	Subsecretaría de Bienes Nacionales	Tesoro Público - Ley N° 19.143, Patentes Mineras	Tesoro Público Ley N° 19.995, Casinos de Juegos	Tesoro Público Ley N° 19.657, Patentes Geotérmicas	Tesoro Público Art. 129 Bis 19 Ley N° 20.017, Código de Aguas	Tesoro Público D.L. N°430, de 1992 (R.F. y T.), Patentes de Acuicultura	Fondo de Inversión y Reconversión Regional
Tarapacá	776.564	4.140.666			56.227	16.807	2.146.985
Antofagasta	10.185.506	12.319.885	4.258.831	197.128	573.361	11.891	8.507.522
Atacama	1.232.488	7.326.428	1.836.442		522.586	51.898	2.288.998
Coquimbo	217.709	3.510.377	556.696		358.592	88.254	2.709.740
Valparaíso	536.041	1.517.884	6.156.438		306.708	1.062	2.647.733
O'Higgins	84.529	624.591	10.932.458		465.342	149.242	2.954.765
Maule	58.651	400.708	1.159.789		2.389.251	29	2.312.754
BíoBío	401.668	307.687	4.507.721		364.540	18.367	2.466.987
Araucanía	6.500	125.576	2.404.837		645.767	3.716	2.863.409
Los Lagos	170.686	144.957	1.627.905		1.909.357	4.813.854	2.059.452
Aysén	5.459	343.814	630.888		1.466.581	1.756.591	1.148.117
Magallanes	42.238	114.543	2.257.460		28.053	774.847	1.189.416
Metropolitana	64.769	1.800.218			2.743.840	194.508	4.443.464
Los Ríos	530.214	89.645	1.964.891		1.408.737	18.627	1.219.703
Arica y Parinacota	345.637	601.612	709.844		21.481	6.236	784.684
Ñuble	110.900	60.085	100.326		118.129		1.555.602
<b>Total</b>	<b>14.769.559</b>	<b>33.927.916</b>	<b>38.301.026</b>	<b>197.128</b>	<b>14.028.572</b>	<b>7.437.899</b>	<b>41.299.171</b>

Programas de Inversión Gobiernos Regionales							
Gobierno Regional	Tesoro Público Ley N° 19.275, Fondo de Desarrollo de Magallanes	Tesoro Público Ley N° 21.210, Modernización Tributaria	Fondo Nacional de Desarrollo Regional (FONDR)	Tesoro Público Ley N°20.378 - Fondo de Apoyo Regional (FAR)	Fondo de Innovación para la Competitividad	Fondo de Equidad Interregional	TOTAL
Tarapacá		1.742.488	24.309.441	5.688.459	3.413.529	5.653.204	55.943.320
Antofagasta		2.448.074	34.153.077	13.611.613	6.131.847	3.499.418	96.392.663
Atacama		2.163.667	30.185.814	12.030.272	3.581.817	20.415.694	81.135.229
Coquimbo		3.087.496	43.073.657	17.166.855	3.995.175	7.750.927	82.542.508
Valparaíso		3.007.013	41.950.836	16.719.887	3.949.463	18.227.015	95.019.580
O'Higgins		3.004.051	41.909.504	16.702.915	4.070.284	1.709.734	82.407.415
Maule		4.148.098	57.870.109	28.063.969	1.862.636	8.644.860	101.860.354
BíoBío		4.424.111	61.720.769	24.598.639	1.930.942	2.430.853	104.072.264
Araucanía		5.189.155	71.612.624	28.541.010	2.106.581	46.139.228	159.582.398
Los Lagos		3.493.837	51.532.709	20.538.216	1.750.422	12.379.957	100.021.422
Aysén		2.057.014	28.657.402	11.437.265	1.346.695	21.805.312	70.734.142
Magallanes	4.638.848	2.132.067	29.744.451	11.854.567	1.364.990	19.242.393	73.483.373
Metropolitana		5.951.317	89.026.834	39.090.111	2.307.835	22.407.699	156.030.590
Los Ríos		2.189.343	30.543.515	12.173.032	1.378.407	11.017.475	62.132.589
Arica y Parinacota		1.404.260	19.590.834	7.807.871	1.185.690	11.620.295	44.078.444
Ñuble		2.790.252	38.926.793	15.514.144	1.527.213	4.107.029	64.810.493
<b>Total</b>	<b>4.638.848</b>	<b>49.376.243</b>	<b>688.847.869</b>	<b>274.538.379</b>	<b>41.903.526</b>	<b>221.180.648</b>	<b>1.430.446.784</b>

## EJECUCIÓN PRESUPUESTARIA – 31 DE DICIEMBRE DE 2022 y 2023



## HISTÓRICO PORCENTAJE EJECUCIÓN 2020 al 2023

AÑO	MARCO PRESUPUESTARIO	EJECUCIÓN	% EJECUCIÓN
2020	39.812.383.000	38.557.874.000	96,8%
2021	43.981.644.000	41.106.593.000	93,5%
2022	42.403.126.000	39.333.135.000	92,8%
2023	48.880.543.000	47.715.598.178	97,6%

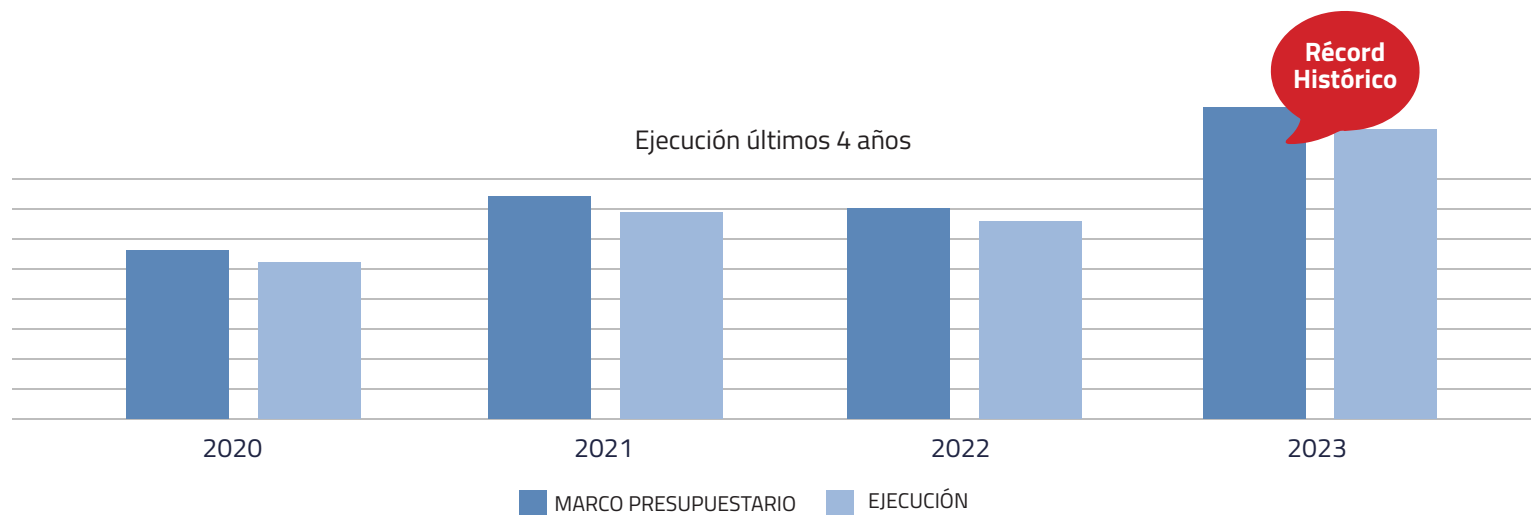

## PRESUPUESTO AÑO 2023

Presupuesto ejecutado año 2023 por subtítulos.

Subtítulo	Monto M\$
Subtítulo 22	165.282
Subtítulo 24	12.376.005
Subtítulo 29	8.362.647
Subtítulo 31	8.888.668
Subtítulo 33	17.922.996
	<b>47.715.598</b>

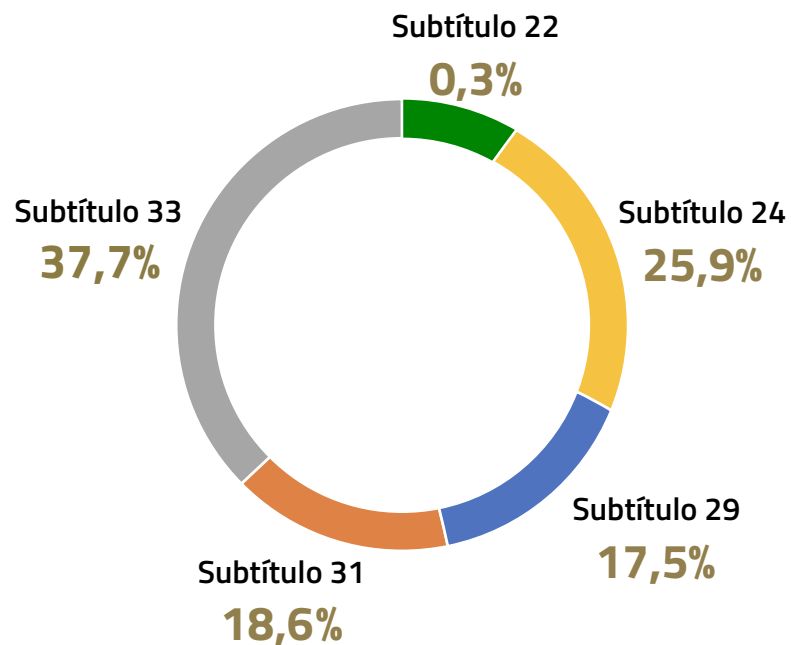

# PRESUPUESTO AÑO 2023

## Presupuesto ejecutado por sectores

"SECTOR BIP ENERO A DICIEMBRE 2023"	EJECUCIÓN
COMUNICACIONES	1.758.174
DEPORTES	1.349.587
EDUCACION, CULTURA Y PATRIMONIO	6.815.528
ENERGIA	182.993
JUSTICIA	51.821
MINERIA	25.336
MULTISECTORIAL	12.257.428
PESCA	29.718
RECURSOS HIDRICOS	633.307
RECURSOS NATURALES Y MEDIO AMBIENTE	4.727.209
SALUD	7.855.297
SEGURIDAD PUBLICA	3.025.141
SOCIAL	666.791
TRANSPORTE	3.313.835
TURISMO Y COMERCIO	0
VIVIENDA Y DESARROLLO URBANO	5.023.432
<b>TOTAL M\$</b>	<b>47.715.598</b>

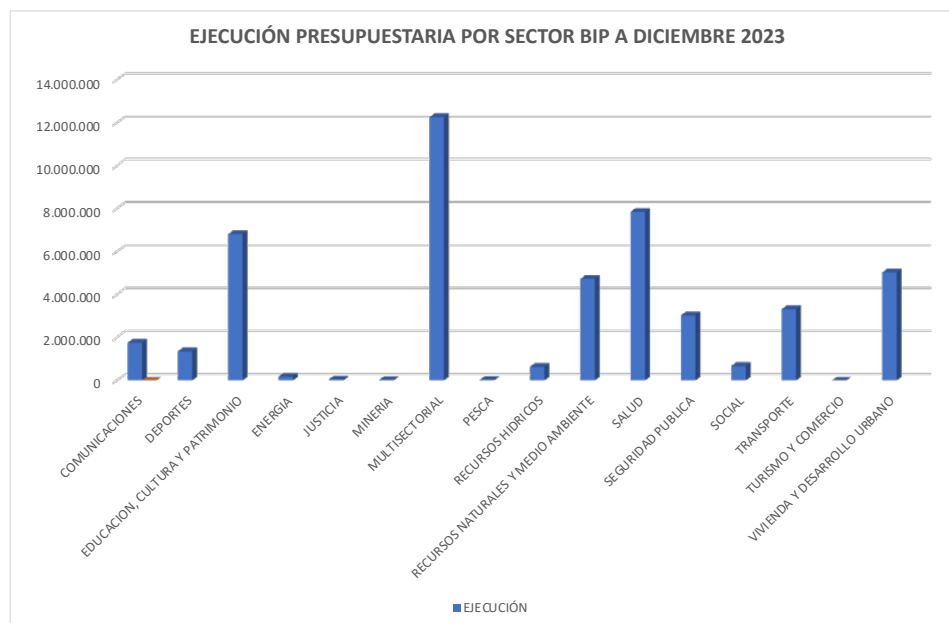

## PRESUPUESTO AÑO 2023

### Presupuesto ejecutado por comunas

COMUNA ENERO A DICIEMBRE 2023	EJECUCIÓN
A. HOSPICIO	6.777.480
CAMIÑA	1.667.272
COLCHANE	1.318.146
HUARA	819.474
IQUIQUE	9.947.728
P. ALMONTE	3.836.486
PROV. IQUIQUE	175.639
PICA	489.156
TAMARUGAL	265.036
TARAPACÁ	22.419.180
<b>TOTAL M\$</b>	<b>47.715.598</b>

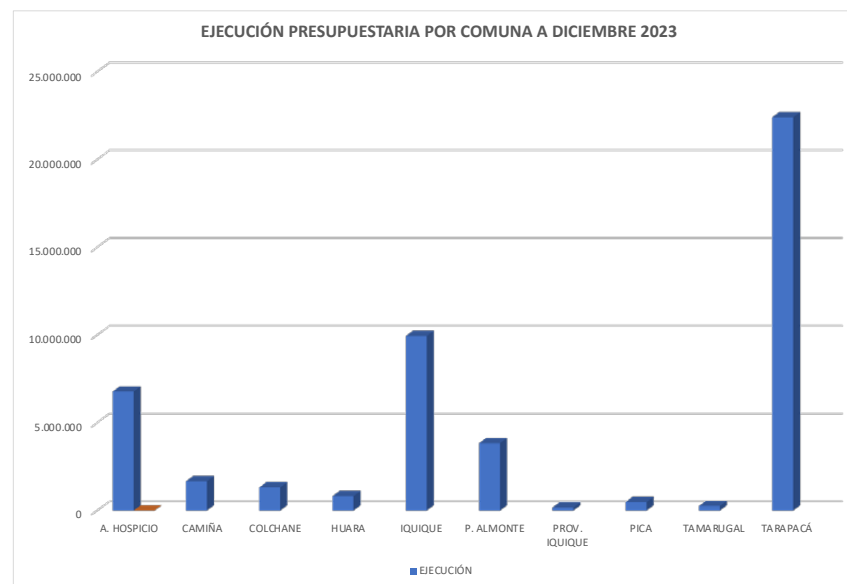

# BALANCE DE EJECUCIÓN PRESUPUESTARIA ENERO A DICIEMBRE 2023

## Programa 01



Subtítulo	Ítem	Asignación	Concepto Presupuestario	Ley de Presupuesto	Monto Total Modificaciones	Presupuesto Actualizado	Ejecucion acumulada a Dic 2023	Porc. Ejec. Acumulado"
			<b>TOTAL GASTOS</b>	<b>5.752.113.000</b>	<b>1.334.711.000</b>	<b>7.086.824.000</b>	<b>6.648.158.690</b>	94%
21			<b>GASTOS EN PERSONAL</b>	<b>4.408.943.000</b>	<b>527.975.000</b>	<b>4.936.918.000</b>	4.769.618.430	97%
22			<b>BIENES Y SERVICIOS DE CONSUMO</b>	<b>936.498.000</b>	<b>247.415.000</b>	<b>1.183.913.000</b>	1.000.396.313	84%
23			<b>PRESTACIONES DE SEGURIDAD SOCIAL</b>	<b>1.000</b>	<b>0</b>	<b>1.000</b>	0	0%
23	2303		PRESTACIONES SOCIALES DEL EMPLEADOR	1.000	0	1.000	0	0%
<b>24</b>			<b>TRANSFERENCIAS CORRIENTES</b>	<b>394.467.000</b>	<b>18.147.000</b>	<b>412.614.000</b>	<b>412.220.917</b>	100%
24	2401		AL SECTOR PRIVADO	394.467.000	18.147.000	412.614.000	412.220.917	100%
24		2401050	PAGOS ART. 39 E INCISO FINAL ART. 72 LEY N° 19.175	394.467.000	18.147.000	412.614.000	412.220.917	100%
26			<b>OTROS GASTOS CORRIENTES</b>	<b>1.000</b>	<b>5.062.000</b>	<b>5.063.000</b>	0	0%
26	2602		COMPENSACIONES POR DAÑOS A TERCEROS Y/O A LA PROPIEDAD	1.000	5.062.000	5.063.000		0%
29			<b>ADQUISICION DE ACTIVOS NO FINANCIEROS</b>	<b>12.203.000</b>	<b>277.746.000</b>	<b>289.949.000</b>	<b>207.557.773</b>	72%
29	2903		VEHÍCULOS	1.000	46.000.000	46.001.000	32.023.965	70%
29	2904		MOBILIARIO Y OTROS	1.000	35.295.000	35.296.000	27.978.048	79%
29	2905		MÁQUINAS Y EQUIPOS	1.000.000	67.612.000	68.612.000	38.580.885	56%
29	2906		EQUIPOS INFORMÁTICOS	1.000	37.582.000	37.583.000	32.344.109	86%
29	2907		PROGRAMAS INFORMÁTICOS	11.200.000	91.257.000	102.457.000	76.630.766	75%
34			<b>SERVICIO DE LA DEUDA</b>	<b>0</b>	<b>258.366.000</b>	<b>258.366.000</b>	<b>258.365.257</b>	0%
34			DEUDA FLOTANTE	0	258.366.000	258.366.000	258.365.257	100%
35			<b>SALDO FINAL DE CAJA</b>	<b>0</b>	<b>0</b>	<b>0</b>	<b>0</b>	0%
35			SALDO FINAL DE CAJA	0	0	0	0	0%

NOTA: PARA SACAR EL PORCENTAJE DE EJECUCION NO SE DEBE INCLUIR EL SUBT 34 (DEUDA FLOTANTE)

<b>EJECUC PPTARIA A DICIEMBRE</b>	<b>6.648.158.690</b>
<b>DEVENGO (-SUB 34 Y 35)</b>	<b>6.389.793.433</b>
<b>M PPTO SIGFE ( -SUBT 34 Y 35)</b>	<b>6.828.458.000</b>
<b>PORC EJECUC DIC</b>	<b>93,6 %</b>

# BALANCE DE EJECUCIÓN PRESUPUESTARIA ENERO A DICIEMBRE 2023

## Programa 02

### Reporte Ley Presupuesto - Gobierno Regional Tarapaca

Sub-título	Ítem	Asignación	Concepto Presupuestario	Ley de Presupuesto	Monto Total Modificaciones	Presupuesto Actualizado	Ejecución acumulada a Dic 2023	Porc. Ejec. Acumulado"
			<b>TOTAL GASTOS</b>	<b>55.943.320.000</b>	<b>2.999.085.000</b>	<b>58.942.405.000</b>	<b>53.804.279.456</b>	<b>91%</b>
22			<b>BIENES Y SERVICIOS DE CONSUMO</b>	<b>300.000.000</b>	<b>-108.900.000</b>	<b>191.100.000</b>	<b>165.282.354</b>	<b>86%</b>
24			<b>TRANSFERENCIAS CORRIENTES</b>	<b>10.346.526.000</b>	<b>2.955.496.000</b>	<b>13.302.022.000</b>	<b>12.376.004.395</b>	<b>93%</b>
<b>24</b>	<b>2401</b>		<b>AL SECTOR PRIVADO</b>	<b>5.200.000.000</b>	<b>-89.284.000</b>	<b>5.110.716.000</b>	<b>4.210.427.367</b>	<b>82%</b>
24		2401006	CORPORACIÓN REGIONAL DE DESARROLLO PRODUCTIVO REGIÓN DE LA REGIÓN DE TARAPACÁ	1.200.000.000	0	1.200.000.000	299.731.367	25%
24		2401200	APLICACIÓN NUMERAL 3.1 GLOSA COMÚN 03 PARA GOBIERNOS REGIONALES	4.000.000.000	-89.284.000	3.910.716.000	3.910.696.000	100%
<b>24</b>	<b>2403</b>		<b>A OTRAS ENTIDADES PÚBLICAS</b>	<b>5.146.526.000</b>	<b>3.044.780.000</b>	<b>8.191.306.000</b>	<b>8.165.577.028</b>	<b>100%</b>
24		2403011	MUNICIPALIDADES - APLICACIÓN LETRA A) NUMERAL 3.3 GLOSA 03 GOBIERNOS REGIONALES	716.918.000	613.903.000	1.330.821.000	1.330.820.839	100%
24		2403012	APLICACIÓN LETRA E) NUMERAL 3.3 GLOSA 03 GOBIERNOS REGIONALES	221.823.000	253.249.000	475.072.000	475.071.629	100%
24		2403014	MUNICIPALIDADES - APLICACIÓN LETRA F) NUMERAL 3.3 GLOSA 03 GOBIERNOS REGIONALES	589.625.000	61.513.000	651.138.000	649.808.650	100%
24		2403015	SERVICIO DE SALUD IQUIQUE - APLICACIÓN LETRA G) NUMERAL 3.3 GLOSA 03 GOBIERNOS REGIONALES	1.574.000.000	2.571.869.000	4.145.869.000	4.145.869.000	100%
24		2403018	APLICACIÓN LETRA J) NUMERAL 3.3 GLOSA 03 GOBIERNOS REGIONALES	403.993.000	-168.035.000	235.958.000	235.958.000	100%
24		2403020	SERVICIO DE SALUD IQUIQUE - APLICACIÓN LETRA F) NUMERAL 3.3 GLOSA 03 GOBIERNOS REGIONALES	1.164.702.000	-355.038.000	809.664.000	795.372.660	98%

24		2403021	APLICACIÓN NUMERAL 3.3 LETRA C GLOSA 03 GOBIERNOS REGIONALES	0	536.034.000	536.034.000	532.676.250	99%
24		2403200	APLICACIÓN NUMERAL 3.1 GLOSA COMÚN 03 PARA GOBIERNOS REGIONALES	475.465.000	-468.715.000	6.750.000	0	0%
<b>29</b>			<b>ADQUISICION DE ACTIVOS NO FINANCIEROS</b>	<b>8.912.543.000</b>	<b>-549.036.000</b>	<b>8.363.507.000</b>	<b>8.362.647.385</b>	<b>100%</b>
29	2903		VEHÍCULOS	5.592.737.000	-100.487.000	5.492.250.000	5.492.249.200	100%
29	2904		MOBILIARIO Y OTROS	5.000.000	167.520.000	172.520.000	172.519.200	100%
29	2905		MÁQUINAS Y EQUIPOS	3.314.806.000	-738.820.000	2.575.986.000	2.575.129.127	100%
29	2906		EQUIPOS INFORMÁTICOS	0	115.562.000	115.562.000	115.561.413	100%
29	2907		PROGRAMAS INFORMÁTICOS	0	7.189.000	7.189.000	7.188.445	100%
<b>31</b>			<b>INICIATIVAS DE INVERSION</b>	<b>21.314.515.000</b>	<b>-12.249.293.000</b>	<b>9.065.222.000</b>	<b>8.888.667.906</b>	<b>98%</b>
31	3101		ESTUDIOS BÁSICOS	800.000.000	-685.633.000	114.367.000	108.891.198	95%
31	3102		PROYECTOS	20.000.000.000	-11.080.195.000	8.919.805.000	8.748.730.688	98%
31	3103		PROGRAMAS DE INVERSIÓN	514.515.000	-483.465.000	31.050.000	31.046.020	100%
<b>33</b>			<b>TRANSFERENCIAS DE CAPITAL</b>	<b>15.069.736.000</b>	<b>2.888.956.000</b>	<b>17.958.692.000</b>	<b>17.922.996.138</b>	<b>100%</b>
<b>33</b>	<b>3301</b>		<b>AL SECTOR PRIVADO</b>	<b>2.000.000.000</b>	<b>868.292.000</b>	<b>2.868.292.000</b>	<b>2.866.353.114</b>	<b>100%</b>
33		3301010	APLICACION LETRA A ARTICULO CUARTO TRANSITORIO LEY N° 20.378	2.000.000.000	-46.750.000	1.953.250.000	1.953.250.000	100%
33		3301178	FUNDACION PARA EL DESARROLLO DE LA UTA - CAPACITACION E INTERNALIZACION DE LA REGION 40049203	0	0	0	0	0%
33		3301179	FUNDACION CENTRO UNIVERSITARIO PARA LA INNOVACION - CAPACITACION Y APOYO EN EMPRENDIMIENTO PARA CARGADORES INFORMALES DE ZOFRI 40048406	0	505.600.000	505.600.000	504.662.114	100%
33		3301180	PONTIFICIA UNIVERSIDAD CATÓLICA DE VALPARAÍSO - IMPULSA MIPY-MES: RED DE AGROINDUSTRIA PARA LA INNOVACIÓN Y SOSTENIBILIDAD (40058298-0)	0	136.147.000	136.147.000	136.147.000	100%
33		3301181	PONTIFICIA UNIVERSIDAD CATÓLICA - TARAPACÁ PP: INTELIGENCIA ARTIFICIAL PARA VIVIR EN COMUNIDAD (40058315-0)	0	136.147.000	136.147.000	136.147.000	100%

33		3301182	PONTIFICIA UNIVERSIDAD CATÓLICA - ACADEMIA LIDERESAS DE TARAPACÁ: CAPITAL HUMANO PARA LA EQUIDAD (40058323-0)	0	136.147.000	136.147.000	136.147.000	100%
33		3301183	AGUAS DEL ALTIPLANO S.A. - REPARACIÓN DE EMERGENCIA DE REDES SANITARIAS DAÑADAS EN SUELOS SALINOS REGIÓN DE TARAPACÁ (40057707-0)	0	1.000.000	1.000.000	0	0%
33		3301184	AGUAS DEL ALTIPLANO S.A. - REPOSICIÓN CALZADAS Y ACERAS SECTORES EL BORO Y CERRO TARAPACÁ, ALTO HOSPICIO (40058583-0)	0	1.000	1.000	0	0%
<b>33</b>	<b>3303</b>		<b>A OTRAS ENTIDADES PÚBLICAS</b>	<b>13.069.736.000</b>	<b>2.020.664.000</b>	<b>15.090.400.000</b>	<b>15.056.643.024</b>	100%
33		3303101	SERVIU REGIÓN DE TARAPACÁ	4.043.474.000	0	4.043.474.000	4.043.474.000	100%
33		3303125	MUNICIPALIDADES (FONDO REGIONAL DE INICIATIVA LOCAL)	2.000.000.000	-1.000.000.000	1.000.000.000	997.919.146	100%
33		3303135	UNIVERSIDAD ARTURO PRAT-ENOTURISMO ASOCIADO AL VINO DEL DESIERTO EN TAMARUGAL	49.055.000	-49.055.000	0	0	0%
33		3303137	UNIVERSIDAD ARTURO PRAT-CAPITAL HUMANO Y TECNOLÓGICO EN MEDICINA EN ALTURA	5.973.000	-5.973.000	0	0	0%
33		3303141	UNAP HABITAT TARAPACÁ PROYECTOS INVEST AMBIENTES EXTREMOS	17.376.000	-12.873.000	4.503.000	4.502.248	100%
33		3303142	UNIVERSIDAD DE TARAPACÁ - HUANTAJAYA DIFUSIÓN Y RESCATE PLATERÍA REGIONAL (40018721-0)	45.760.000	5.297.000	51.057.000	50.833.785	100%
33		3303217	SUBSECRETARÍA DE PESCA - FOMENTO DE DESARROLLO PRODUCTIVO PESQUERO ARTESANAL (30416289-0)	42.586.000	-42.586.000	0	0	0%
33		3303220	SUBS. TELECOM: HABILITACIÓN SERVICIO TELECOMUNICACIONES WIFI	2.581.484.000	-823.310.000	1.758.174.000	1.758.174.000	100%
33		3303243	SERNAPESCA-CAPACITACIÓN Y FOMENTO DEL SECTOR PESQUERO ARTESANAL EN LA REGION 30484582	0	46.800.000	46.800.000	29.717.562	63%

33		3303245	FOSIS - YO EMPRENDO SEMILLA TARAPACÁ (30460058-0)	16.794.000	4.825.000	21.619.000	21.618.433	100%
33		3303248	SENCE - CAPACITACIÓN TARAPACA EN MARCHA, PROVINCIA DE IQUIQUE (40014425-0)	0	1.117.000	1.117.000	0	0%
33		3303251	CORFO - VALIDACION DE LA INNOVACION SOCIAL/INNOVA SOCIAL (40018731)	13.472.000	-13.472.000	0	0	0%
33		3303252	CORFO - APOYO AL EMPRENDIMIENTO DINAMICO SEMILLA CORFO, FASES: INICIA Y EXPANDE 40018740	0	4.626.000	4.626.000	4.625.465	100%
33		3303253	CORFO - BIENES PUBLICOS PARA LA COMPETITIVIDAD REGIONAL (40018736)	19.736.000	-19.736.000	0	0	0%
33		3303255	SEREMI CULT, ARTES Y PAT -CAP. FOMENTO Y DIFUSIÓN EN EL ÁMBITO DE LA MÚSICA (40016586-0)	622.071.000	25.191.000	647.262.000	647.261.914	100%
33		3303258	DIRECON - CAPACITACIÓN FORTALECIMIENTO COMERCIAL DE MIPYMES CON POTENCIAL EXPORTADOR DE TARAPACÁ (30483935-0)	40.730.000	-1.063.000	39.667.000	39.666.854	100%
33		3303260	UNAP - SMARTCITY LAB (40018730)	31.513.000	-31.513.000	0	0	0%
33		3303261	UNAP - MEDICINA DE ALTURA III: VALIDACION DE BIOMARCADORES Y DE MITIGADORES (40018737)	103.622.000	-20.375.000	83.247.000	83.246.454	100%
33		3303262	UNAP - TECNOLOGIA PARA DEGRADAR PLASTICOS (40018738)	25.481.000	11.114.000	36.595.000	30.563.631	84%
33		3303263	UNAP - BIOTARAPACA - PRODUCTOS NUTRACEUTICOS BASADOS EN MICROALGAS (40018738)	55.875.000	-11.181.000	44.694.000	44.693.574	100%
33		3303264	UNAP - FORMACION DE CAPITAL HUMANO EN TECNICAS PEDAGOGICAS (40018727)	43.721.000	-37.593.000	6.128.000	6.127.160	100%
33		3303266	CORFO - CAPACITACIÓN DE APOYO A LA ACTIVACIÓN ECONÓMICA PARA ABORDAR LOS IMPACTOS DEL COVID-19 (40023020-0)	763.976.000	0	763.976.000	763.976.000	100%

33		3303267	SUBSECRETARÍA DE MINERÍA - CAPACITACIÓN DESARROLLO PRODUCTIVO DE LA MINERÍA PEQUEÑA Y ARTESANAL (40016436-0)	100.000.000	-74.664.000	25.336.000	25.335.500	100%
33		3303274	CONAF - RECUPERACION ENRIQUECIMIENTO FORESTAL DE LA PAMPA DEL TAMARUGAL (40021096)	359.946.000	53.963.000	413.909.000	413.908.299	100%
33		3303276	CONAF - RECUPERACIÓN ENRIQUECIMIENTO FORESTAL EN LA ZONA ANDINA (40021112-0)	272.626.000	-202.700.000	69.926.000	69.926.000	100%
33		3303277	CONAF -PROTECCIÓN Y GESTIÓN DE LOS GEOGLIFOS DE PINTADOS ( 40031679-0)	557.541.000	-554.924.000	2.617.000	399.999	15%
33		3303278	MUNICIPALIDAD DE CAMIÑA- DIFUSIÓN TURÍSTICA, CON BASE EN LA CULTURA Y LA PUESTA EN VALOR DEL PATRIMONIO DE CAMIÑA (40044653-0)	196.924.000	75.007.000	271.931.000	271.931.000	100%
33		3303279	UNIVERSIDAD DE TARAPACÁ-TRANSFERENCIA CONFORMACIÓN DE RED DE PUNTOS DE OBSERVACIÓN ASTRO PATRIMONIAL (40047383-0)	80.000.000	0	80.000.000	80.000.000	100%
33		3303280	UNIVERSIDAD ARTURO PRAT-TRANSFERENCIA MUJER EN GRAN ALTURA: POTENCIANDO LA CALIDAD DE VIDA, SALUD Y TRABAJO (40047365-0)	80.000.000	0	80.000.000	80.000.000	100%
33		3303281	UNIVERSIDAD DE TARAPACÁ-TRANSFERENCIA CENTRO DE MICRO DATOS DE LA REGIÓN DE TARAPACÁ (40047377-0)	80.000.000	0	80.000.000	80.000.000	100%
33		3303282	UNIVERSIDAD DE CHILE-TRANSFERENCIA USO DE GEOTERMIA SOMERA PARA CLIMATIZACIÓN DE ESPACIOS. PILOTO DE CALOR Y FRÍO (40047382-0)	80.000.000	0	80.000.000	80.000.000	100%
33		3303283	UNIVERSIDAD ARTURO PRAT-TRANSFERENCIA PRODUCCIÓN Y CAPACITACIÓN DE CAPITAL HUMANO PARA LA ELABORACIÓN DE ESPUMANTE (40047379-0)	80.000.000	0	80.000.000	80.000.000	100%

33		3303284	UNIVERSIDAD ARTURO PRAT-TRANSFERENCIA RED AULA FUTURA TARAPACÁ INNOVANDO A TRAVÉS DE LA TEORÍA DEL APRENDIZAJE (40047381-0)	80.000.000	0	80.000.000	80.000.000	100%
33		3303285	UNIVERSIDAD ARTURO PRAT-TRANSFERENCIA INNOVACIÓN EN ÁREAS VERDES PÚBLICAS CON PLANTAS NATIVAS DE BAJO CONSUMO HÍDRICO (40047375-0)	80.000.000	0	80.000.000	80.000.000	100%
33		3303286	SEREMI DE BIENES NACIONALES-SANEAMIENTO DE LA TIERRA, GESTIÓN PARA LA ADMINISTRACIÓN Y ENAJENACIÓN DE INMUEBLES FICHALES, MAMIÑA 40045670	0	155.583.000	155.583.000	155.583.000	100%
33		3303287	CORFO-DESARROLLO DE EVALUACIÓN Y GESTIÓN DE PLATAFORMA LOGÍSTICA Y PARQUEO DE CAMIONES (40049172-0)	0	224.866.000	224.866.000	224.866.000	100%
33		3303288	CORFO-REACTIVACIÓN ECONÓMICA DE LA REGIÓN (40048910-0)	0	3.348.000.000	3.348.000.000	3.348.000.000	100%
33		3303289	DIRECCION GENERAL DE RELACIONES ECONOMICAS INTERNACIONALES-CAPACITACION PROMOCION COMERCIAL, MIPYMES EXPORTADORAS O CON POTENCIAL EXPORT (40051963-0)	0	188.000.000	188.000.000	188.000.000	100%
33		3303290	CORFO - DISEÑO Y EVALUACIÓN DE PARQUE INDUSTRIAL Y TECNOLÓGICO EN LA COMUNA POZO ALMONTE (40048955-0)	0	1.000.000.000	1.000.000.000	1.000.000.000	100%
33		3303291	SUBSECRETARIA DE TELECOMUNICACIONES - ULTIMA MILLA REGIÓN DE TARAPACA (40057480-0)	0	5.000.000	5.000.000	0	0%
33		3303292	UNIVERSIDAD ARTURO PRAT - VISIBILIZACIÓN DEL CORREDOR BIOCEÁNICO PARA EL FOMENTO Y DESARROLLO DE TARAPACÁ (40058311-0)	0	136.147.000	136.147.000	136.147.000	100%

# BALANCE DE EJECUCIÓN PRESUPUESTARIA ENERO A DICIEMBRE 2023

## Programa 02

33		3303293	UNIVERSIDAD ARTURO PRAT - RED DE MUJERES PROFESIONALIZANDO EL EMPRENDIMIENTO EN LA REGIÓN TARAPACÁ (40058330-0)	0	136.146.000	136.146.000	136.146.000	100%
33		3303999	PROVISIÓN FIC (SIN DISTRIBUIR)	500.000.000	-500.000.000	0	0	0%
<b>34</b>			<b>SERVICIO DE LA DEUDA</b>	<b>0</b>	<b>8.634.392.000</b>	<b>8.634.392.000</b>	<b>6.088.681.278</b>	
34	3407		DEUDA FLOTANTE	0	8.634.392.000	8.634.392.000	6.088.681.278	
<b>35</b>			<b>SALDO FINAL DE CAJA</b>	<b>0</b>	<b>1.427.470.000</b>	<b>1.427.470.000</b>		

NOTA: PARA SACAR EL PORCENTAJE DE EJECUCION NO SE DEBE INCLUIR EL SUBT 34, 35 y 32

EJECUCIÓN ACUM DIC	53.804.279.456
DEVENGO DIC (-SUBT34 Y 35)	47.715.598.178
MARCO PRES. SIGFE (-SUBT34 Y 35)	48.880.543.000
PORCENT EJECUC DIC	<b>97,6 %</b>



# PROYECTOS FNDR Y GESTIONES

## HITOS Y PROYECTOS A DESTACAR AÑO 2023



### Inauguración Tara Paka

El Gobernador Carvajal, junto al Presidente Boric, inaugura el Centro Acelerador de Proyectos Tara-Paka, ligado a iniciativas que impactarán en la infraestructura regional.



### San Pablo, Brasil

El Gobernador Carvajal se reunió con su par brasileño, Tarcísio Gomes de Freitas; con quien definió los detalles de un acuerdo de colaboración entre Sao Paulo y Tarapacá.



### Fiscal Nacional

El Gobernador José Miguel Carvajal solicitó al Fiscal Nacional, Ángel Valencia, aumentar el número de fiscales de Tarapacá para reforzar el trabajo de la Fiscalía Regional.



### Explanada La Tirana

El Gore Tarapacá invirtió más de 178 millones de pesos para el estudio y diseño del Proyecto de Restauración de la Explanada del Entorno Santuario de La Tirana, Pozo Almonte.



### Planificación Estratégica

El equipo de la Diplad hizo entrega del Diseño de Planificación Estratégica Institucional, una herramienta clave que permitirá promover una gestión más eficiente del GORE.



### Convenio GORE - DIPRES

El Gobernador Carvajal y la directora de la Dirección de Presupuestos, Javiera Martínez, firman un convenio de productividad para reforzar diversas áreas de gestión.



### **Nace Victoria**

La Corporación Tarapacá, la Compañía Teck Quebrada Blanca y el Gobierno de Tarapacá anuncian la puesta en marcha de Victoria, nuevo centro acelerador de proyectos que fortalecerá la agenda social.



### **Regresa la Corgapu**

Tras una década de inactividad, se constituyó el comité intersectorial de Coordinación de Gasto Público, Corgapu, el que busca fortalecer la ejecución presupuestaria regional.



### **Geoglifos de Pintados**

La Mesa técnica Sitio Geoglifos de Pintados busca iniciar la promoción de este lugar como el primer paisaje cultural en ser nominado a la Lista de Patrimonio Mundial de la UNESCO.



### **Teatro Municipal de Iquique**

El Gore Tarapacá invirtió 5 mil 495 millones de pesos para finalizar las obras de restauración arquitectónica y realizar la escenotecnia del Teatro Municipal de Iquique.



### **Expo Acelera Tarapacá**

Acelerar y apoyar la formulación de proyectos e iniciativas fue la misión de la Expo Acelera Tarapacá, instancia en la que los centros de aceleración prestaron orientación profesional.



### **Proyecto Metropolitano**

Bienes Nacionales entregó el certificado de ocupación del lugar en el que se construirá el primer Centro Cultural y Educativo de Tarapacá, proyecto vinculado al Área Metropolitana Alto Hospicio – Iquique.



### Terminal de buses

El Core, presidido por el Gobernador Carvajal, aprobó más de 165 millones de pesos para el estudio de prefactibilidad del proyecto de construcción del nuevo Terminal de buses de Iquique.



### Plaza Esmeralda

El Core Tarapacá, que preside el Gobernador Carvajal, aprobó más de 800 millones de pesos para la construcción de la Plaza Esmeralda de Pica, sector donde existía un sitio eriazos.



### Cargadores Zofri

Más de 500 cargadores de Zofri fueron certificados en el marco del programa capacitación y formación de habilidades complementarias para la reconversión laboral.



### Maquinarias para Huará

Más de 824 millones de pesos se destinaron para adquirir un minicargador, un bus, dos camiones aljibes y dos camiones recolectores de residuos domiciliarios para la Municipalidad de Huará



### Maquinarias para Alto Hospicio

Ocho nuevas camionetas, un camión aljibe y un camión polibrazo fueron financiados por el Gobierno Regional de Tarapacá gracias a una inversión de más de 570 millones de pesos.



### Maquinarias para Colchane

Dos camiones aljibes y un camión limpia fosa fueron entregados al Municipio de Colchane gracias a un proyecto de 577 millones de pesos que permitirá atender las necesidades de las familias más alejadas.



En Vivienda y Desarrollo Urbano, el Gobierno Regional de Tarapacá destinó M\$ 5.897.356, considerando el Plan socavones de Alto Hospicio; las plazas municipales del fondo FRIL; la Plaza Lastarria en Iquique; juegos infantiles en Pozo Almonte; entre otras iniciativas.



### Centro de la Mujer

Más de 172 millones de pesos se destinaron al Centro de la Mujer Iquique, mejorando las instalaciones para otorgar una mejor atención integral a víctimas de violencia intrafamiliar.



### Arborización

Con vecinos de la Junta Vecinal Plan Costero de Iquique se materializó el convenio de Arborización Urbana y Periurbana que busca ampliar las áreas verdes a nivel regional.



### Andrés Farías, La Tirana

Más de 157 millones de pesos fueron inyectados por el Gobierno de Tarapacá para las obras de conservación de la calle Andrés Farías, la principal vía de acceso a La Tirana.



### Viajo Seguro

El Sindicato de Taxis "El Futuro" de Iquique puso en marcha el proyecto "Con el Futuro, Viajo Seguro", iniciativa que busca sensibilizar a la ciudadanía sobre el uso del transporte público regulado y formal.



### Minicargadores

Cuatro minicargadores para apoyar la eliminación de microbasurales recibieron los municipios de Pozo Almonte, Colchane, Camiña y Pica a través de un proyecto que financió el Gore Tarapacá por sobre los 265 millones de pesos.



### Turismo Social

Agemti, a través del financiamiento del Gore Tarapacá, permitió a más de 600 personas conocer los atractivos turísticos locales y reactivar la industria turística regional.



### **Reglamento PEDZE**

El Diario Oficial publicó el reglamento de la Nueva Política Nacional de Zonas Extremas, herramienta que se convierte en una ayuda permanente por parte del Estado y que representa un elemento clave para la inversión y el desarrollo de las regiones extremas.



### **Recursos a municipios**

Se aprobaron \$1.356 millones para dos programas de la Subsecretaría de Desarrollo Regional y Administrativo, los que llegarán directamente a cinco municipios: Alto Hospicio, Colchane, Pozo Almonte, Huará y Pica.



### **Plan de Socavones**

El Gobierno de Tarapacá financiará con más de 11 mil millones de pesos la reposición de las calzadas y aceras resultantes de los cambios de redes sanitarias que ejecutará la empresa sanitaria en dos sectores de Alto Hospicio: Cerro Tarapacá y El Boro.



### **Camionetas para UNAP**

El Gore Tarapacá destinó más de 165 millones de pesos para la adquisición de cinco nuevos vehículos: Dos minibuses, una camioneta y dos automóviles que serán destinados para apoyar las áreas de investigación, docencia y vinculación.



### **Salón de Inversiones**

El Salón de Inversiones Regional Tarapacá organizado por el Gobierno de Tarapacá y la Subdere busca promover la colaboración entre los actores públicos y privados para mejorar la gestión de inversiones en las regiones del país.



### **Buses para Alto Hospicio**

El Gobierno Regional destinó más de 475 millones de pesos para la reposición de dos buses para Alto Hospicio, vehículos que apoyarán el transporte de organizaciones comunitarias.



En Salud, con una inversión de M\$7.892.113, se encuentran las transferencias para aportar a disminuir las listas de espera Ges, No Ges y para el programa bucal de adultos mayores; la reposición del scanner y del arco en C del Hospital de Iquique; ambulancias para Alto Hospicio o el subsidio de medicamentos a las municipalidades.



#### Nueva Posta La Tirana

Junto al Core, el Gobernador Carvajal inauguró la nueva posta de salud rural en La Tirana y entregaron la nueva ambulancia. Todo, financiado con recursos regionales.



#### Centro de Diálisis

Treinta y cinco nuevos equipos de diálisis recibió la Corporación Paul Harris gracias a un proyecto de 450 millones de pesos con los que buscan mejorar el servicio que entregan a 100 usuarios y usuarias de la región.



#### Nuevo Escáner

Durante el 2013 llegó al Hospital de Iquique un nuevo y moderno escáner, equipamiento de 815 millones de pesos que propiciará una mejor y más rápida atención a los usuarios.



#### PAP Móvil Iquique

La entrega del "PAP Móvil" financiado con Recursos Gore al equipo de la salud municipal., permitirá una itinerancia por diversos sectores de la comuna y el borde costero.



#### SAMU en Tamarugal

Entregar respuestas inmediatas a quienes residen o transitan por la provincia de Tamarugal, es el objetivo de la nueva Base del Servicio de Atención Médica de Urgencia, SAMU, que se busca instalar en Pozo Almonte.



#### Vehículos para Teletón

Un minibús con rampa y una camioneta 4x4 fueron entregados al Centro Teletón Iquique. Vehículos adquiridos con recursos del Gore Tarapacá por bordearon los 100 millones de pesos.



### Coordinación con Santiago

El Gobernador Carvajal se reunió con la ministra del Interior y Seguridad Pública, Carolina Tohá, para buscar apoyos que permitan amentar la inversión en proyectos de seguridad.



### Alfabetización digital

El proyecto "Alfabetización digital y utilización de Comisaría Virtual" dotó de conocimientos digitales a los dirigentes de Iquique y Alto Hospicio para generar denuncias.



### Vehículos a Carabineros

En el nuevo edificio de la Fiscalía de Alto Hospicio se entregaron 25 vehículos policiales a Carabineros; camionetas, radiopatrullas y motos Touring financiadas con Recursos Gore.



### Alarmas Plaza Arica

El proyecto "Entre todos le ganamos a la inseguridad" de la Plaza Arica contempló la realización de talleres psico-socio-educativos y la instalación de 40 kits de alarmas comunitarias.



### Recursos para PDI

Más de 470 millones de pesos del FNDR fueron dirigidos a Primera Región Policial de la Policía de Investigaciones de Chile, focalizados en el proyecto de fortalecimiento para el combate contra el crimen organizado de la macrozona norte.



### Recursos para Fiscalía

Autoridades locales visitan la Fiscalía Local para conocer a los seis abogados contratados para fortalecer los trabajos en la Unidad de Víctimas y Testigos, así como en las labores de análisis criminal y forense.



En materia de Seguridad se invirtieron M\$3.040.075 para proyectos como la reposición de vehículos policiales; las cámaras de televigilancia de Alto Hospicio o las iniciativas del fondo concursable 8% FNDR.



### Carabineros, PDI y Aduana

Un total de 17 mil 510 millones de pesos destinará el Gore Tarapacá para financiar la compra de un helicóptero para Carabineros, equipamiento tecnológico para el Laboratorio de Criminalística y 34 vehículos para la PDI, más dos nuevos Sistemas móviles de inspección de Rayos X para Aduana.



### Nuevos retenes móviles

Tres nuevos retenes móviles se entregaron a Carabineros como parte del proyecto que financia el Gobierno de Tarapacá para adquirir 66 vehículos policiales, por más de 2.370 millones de pesos.



### Carro bomba

La 4° Compañía de Bomberos de Pozo Almonte recibió un vehículo financiado con fondos regionales que servirá para emergencias, extinción de incendios y quema de pastizales.



### "Te cuido, Me cuido"

"Monitores de cruces peatonales escolares" es un plan que consiste en entregar trabajo remunerado a 16 adultos mayores que orientan a los peatones en los cruces de los establecimientos educacionales de Iquique que no cuentan con semáforos.



### Unidades Especializadas

Seis camionetas destinadas para las Unidades Especializadas de Carabineros fueron entregadas a través de \$430 millones de pesos financiado por el Gobierno de Tarapacá.



### Extintores para las caletas

Gracias a los 250 millones de pesos financiados por el Gobierno de Tarapacá al Cuerpo de Bomberos de Iquique, se podrán destinar tres mil doscientos extintores a los habitantes de las caletas.



### **Copa de Campeones**

La Copa de Campeones de Alto Hospicio 2023, fue un evento deportivo financiado por el Gobierno de Tarapacá que reunió a más de 600 deportistas dispuestos en 43 equipos.



### **Fútbol Femenino**

En el marco del 8M, el Gobernador Carvajal firmó un convenio con Deportes Iquique para potenciar el desarrollo de las actividades de las Dragonas Celestes.



### **Corrida Familiar**

Tuvimos una gran convocatoria en la 1° Corrida Familiar "Elena Caffarena", un proyecto que financió el GORE y ejecutó Mujeres Non-Stop en el marco del "Mes de la Mujer".



### **Desafío final**

Más de mil niños y niñas llegaron hasta al estadio Tierra de Campeones para entrenar junto a los profesionales Alvaro Delgado, Iam González, Dilan Rojas, Valentina Fuentes, Katerin Cubillos, Kathalina Guerrero y Michael Fuentes Vadulli.

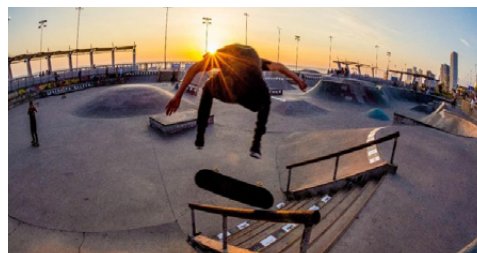

### **Mejor infraestructura**

Tres proyectos por más de 2 mil millones de pesos serán una realidad: se trata de las reposiciones de las sedes de los clubes "Jorge Fuenzalida" y "Ramón Montoya", así como la reposición del Skate Park de Playa Brava.



### **Multicancha Alto Hospicio**

El Gobernador Carvajal acompañó a las y los residentes de la junta vecinal Progreso de Alto Hospicio en la ceremonia de inauguración de la multicancha. Obras financiadas por el Gore Tarapacá.



En el sector de Fomento Productivo se contempla una inversión de M\$12.354.359, donde destacan el Parque Industrial de Pozo Almonte; los programas de reactivación económica y las Plataformas logísticas y Parqueo de camiones en Alto Hospicio.



### Parque Industrial

Autoridades locales firman el acta de entrega del inmueble fiscal donde funcionará el próximo Parque Industrial, Tecnológico y Sustentable de la comuna, parte importante del Sistema Logístico Integrado de Tarapacá.



### Inauguración IV Foro

En la exoficina salitrera Humberstone, los siete territorios subnacionales presentes en el IV Foro del Corredor Bioceánico de Capricornio, analizaron la puesta en marcha de la ruta vial que une el Atlántico con el Pacífico.



### Rueda de Negocios

Cerca de 250 personas participaron de la Rueda de Negocios del IV Foro, instancia de vinculación entre las empresarias y empresarios de Chile; Argentina; Brasil y Paraguay que llegaron hasta Iquique.



### Ferias Costumbristas

Siete fueron las Ferias Costumbristas que organizó el Gore Tarapacá junto a la Fundación Centro Universitario para la Innovación, desarrollando iniciativas que reforzaron la gastronomía típica, la identidad cultural y patrimonial de los Pueblos Originarios.



### Convenio con Invest Chile

El Gobernador Carvajal firmó un convenio de colaboración con la directora de Invest Chile, Karla Flores, el cual permitirá potenciar la inversión extranjera en la región de Tarapacá.



### Recursos para CORFO

Un total de \$7.541.299 millones del Gore Tarapacá fueron destinados a Corfo, inversión que permitirá la creación de un Centro Logístico en Alto Hospicio y la reactivación de más de 2 mil pymes en la región.



### Recuperando el Patrimonio

El Core de Tarapacá aprobó la reevaluación del proyecto de restauración de la excárcel de Pisagua, la que será convertida en un Centro de Interpretación Histórica.



### Política Rural

Por unanimidad, el Consejo Regional que preside el Gobernador José Miguel Carvajal, aprobó la propuesta de la nueva política regional, herramienta que promoverá el desarrollo armónico, equitativo y descentralizado de la región.



### Embajador de Brasil

El Gobernador Carvajal recibió al Embajador de Brasil en Chile, Paulo Pacheco, quien participó en el Seminario "Acuerdo de Libre Comercio Brasil-Chile y oportunidades del Corredor Bioceánico"; además de recorrer el Puerto de Iquique y la Zofri.



### Provincia de Henan

Luego de reunirse con el vicegobernador de la provincia de Hainan, en China, Shen Danyang, el Gobernador Carvajal recibió una delegación de la provincia de Henan, con quienes el Gore mantiene relaciones paradiplomáticas desde el 2002.



### Alimentos para animalistas

El Gore entregó más de 800 sacos de alimentos para perros y gatos que irán en ayuda de 59 agrupaciones animalistas de toda la región gracias a un proyecto ejecutado por la Fundación Garrita Ayuda a Garrita y financiado por el Gobierno de Tarapacá.



### Seminario Internacional

Tarapacá fue el escenario de la 7° versión del Seminario de Áreas Metropolitanas: "Desafíos para los Gobiernos Regionales en la gestión de sus Áreas Metropolitanas" organizado por Subdere, el Gore Tarapacá y el Banco Interamericano de Desarrollo, BID.



### Área Metropolitana

Este 2013 se constituyó la primera Área Metropolitana de Chile. Instrumento de gestión urbana enmarcado en la nueva Ley de Descentralización que nos invita a afrontar desafíos en Medio ambiente, Obras Públicas, Vivienda y Conectividad.



### Red eléctrica en Huará

Cerca de 7.590 millones de pesos considera la construcción de la red eléctrica de distintas localidades de Huará, una iniciativa que permitirá dotar de energía a 806 viviendas en 17 pueblos.



### Red eléctrica en Cariquima

Más de 5.960 millones contempla el proyecto de construcción de la red eléctrica de Colchane y sus 11 localidades; entre ellas, Cariquima, donde los vecinos pudieron presenciar, por primera vez, la llegada del suministro.



### Alumbrado público

En el sector de San Emilia Norte y Sur de La Tirana se inauguraron las nuevas redes de alumbrado público financiadas por Subdere y el Gobierno de Tarapacá, las que contemplan la instalación de 217 postes de luz.



### Rotonda La Tirana

Una nueva cara tendrá la rotonda sur de La Tirana, proyecto de la Municipalidad de Pozo Almonte que financia el Gobierno de Tarapacá gracias a una inyección de 135 millones de pesos.



### Plaza cívica de Huará

El proyecto de 613 millones contempla pavimentación, reubicación de áreas verdes, mejoramiento de la glorieta, construcción de un escenario, una pileta de suelo y mobiliario urbano que considera asientos, basureros y sombradores.



#### **Relleno sanitario de Pica**

Más de 1.743 millones de pesos fueron destinados para la ampliación del relleno sanitario de la comuna de Pica, permitiendo resolver el actual problema ambiental del recinto que ya superó su capacidad máxima.



#### **Camionetas para Colchane**

La Municipalidad de Colchane recibió dos camionetas que llegarán a la Dirección de Desarrollo Comunitario, Dideco, y a la Secretaría Comunal de Planificación, Secplac.



#### **Programa de Saneamiento**

Más de 600 habitantes de Mamiña, Macaya, Parca, Iquiuca, Noasa y Quipisca normalizan sus ocupaciones irregulares gracias al programa de Saneamiento de la Tierra y Gestión para la Administración y Enajenación de inmuebles fiscales, cuyo monto alcanza los 370 millones.



#### **Plaza La Tortuga III**

La inauguración de las obras de la plaza La Tortuga III es un proyecto de más de 285 millones de pesos que consolidaron un espacio público con sombraderos, escaleras y pavimentos, mobiliarios, lugar de descanso e inclusión social.



#### **Buses estándar RED**

Cargadores USB, aire acondicionado, accesibilidad universal y wifi a bordo son algunas características de los 22 buses que se suman al transporte público de las comunas de Iquique y Alto Hospicio en el marco del programa #RenuevaTuMicro.



#### **Sede social de Pachica**

El Gobernador José Miguel Carvajal junto al alcalde de Huara, José Bartolo y concejales, visitaron las obras de reposición de la sede social de #Pachica, proyecto por cerca de 450 millones de pesos.



# GRANDES HITOS DE LA GESTIÓN 2023



**VIC TORIA**  
VIC TORIA  
VIC TORIA  
Centro Acelerador  
Proyectos Regionales

Centro  
Acelerador  
de Proyectos  
Regionales Sociales

VIC TORIA

VIC TORIA

Centro Acelerador de  
Proyectos Regionales Sociales

GOBIERNO REGIONAL  
TARAPACA

TARAPACA

Teck



## Referentes a nivel país

**La aceleración es un concepto transformador que nos está convirtiendo en referentes a nivel país, porque si nos ponemos a analizar, nuestras propuestas que dan vida a Tara Paka y Victoria pasaron de ser alabadas en los discursos del mismo Presidente de la República Gabriel Boric o del Ministro de Economía, Nicolás Grau, a ser visitadas por los gobernadores de otras regiones para replicar el modelo que hemos construido gracias a las alianzas con la Corporación de Desarrollo Tarapacá y las compañías mineras Collahuasi y Teck.**

Es que si hoy en día, un vecino necesita que su población recupere su espacio público, como una plaza, necesitamos que eso sea más rápido. Que se formule ese proyecto más rápido. Y si necesitamos que hoy en día dispongamos de una nueva ambulancia, necesitamos entonces

apoyar a la municipalidad o apoyar al Servicio de Salud para formular los proyectos de esas ambulancias. Y así con un sinnúmero de tareas en proyectos y programas que no tenemos, porque nos faltan funcionarios o porque muchas veces hay limitaciones. O porque les falta apoyo.

En definitiva, este año logramos crear un diseño y tener un plan para conseguir los objetivos que nosotros estábamos esperando. Algo súper importante, pues transmitirle a la comunidad que hay materias que vamos a cubrir y que buscamos mejorar, como la salud, la educación, vivienda, seguridad, empleo, el medioambiente y el problema de la contaminación, nos permite abordar los desafíos con algo más que fe, que es como se venía realizando en el pasado.

Tenemos el liderazgo para avanzar hacia una región segura, que protege a sus ciudadanos y crea una calidad de vida digna para las familias y las personas de esfuerzo. Y así será, por lo que invitamos a todos a sumarse a la construcción de este sueño. Encontrémonos para construir Una Gran Tarapacá vinculada con sus tradiciones y el mundo.



## Inédito Centro Integral gratuito para los mayores de Tarapacá

**La iniciativa, que busca promover el envejecimiento activo de los tarapaqueños y rinde tributo al destacado atleta senior de atletismo, nace como resultado de la alianza entre el Gobierno de Tarapacá, la Corporación Tarapacá y la Fundación Collahuasi.**

“Este moderno centro destinado a la atención integral de los adultos mayores de Tarapacá es una de las iniciativas que teníamos en carpeta con la Fundación Collahuasi para impulsar una política regional de prevención y cuidado que es inédita, no sólo en la región, sino que, también, en el país, pues lo largo de todo Chile no existe ningún centro gratuito y multidisciplinario que apunte directamente a la prevención de la salud de las personas mayores”, sostuvo el Gobernador José Miguel Carvajal, quien dio más detalles de la iniciativa que busca promover el bienestar físico y psicosocial a través del envejecimiento activo.

“La idea es optimizar las oportunidades de salud, participación y seguridad a fin de mejorar la calidad de vida de quienes van quemando etapas en la vida, y para ello, estamos formando grupos con nutricionistas, psicólogos, kinesiólogos y enfermeros que podrán chequearlos y derivarlos a las diversas salas donde estarán los profesionales de educación

física, instructores y técnicos deportivos”, explica la primera autoridad regional, haciendo referencia a los espacios disponibles en el edificio de cuatro niveles, donde además de la piscina y el salón multiuso, hay una sala de entrenamiento funcional, otra de spinning, más la sala cardiovascular y la zona de musculación.

### **Sin quejas**

“Estoy muy emocionado al ver esta cantidad de adultos mayores reunidos en esta joya que nos han entregado, donde la empresa privada y el Gobierno Regional de Tarapacá demuestran que, cuando se trabaja en forma unida, podemos hacer grandes cosas”, argumentó Standen, quien declaró que para nadie debiera ser un misterio los beneficios que otorga el hacer ejercicio.

“Muchas veces nos quejamos de que no tenemos ayuda, pero hoy día tenemos este centro. Y seguramente vamos a seguir teniendo más cosas como estas para que la gente haga ejercicio y logremos una mejor sociedad, que puede ser más amable y más sana”, dijo el experimentado deportista de 94 años, quien manifestó sentirse muy orgulloso por contribuir con un granito de arena. “Verlo lleno de adultos a toda máquina, con todos sus pisos funcionado, es un deleite. Un sueño hecho realidad”.



Ar | Standen Levis



Centro  
Integral  
Ariel Standen

Cas Ariel S

TARAPACA



Área Metropolitana



**Área Metropolitana**  
Alto Hospicio - Iquique

**GOBIERNO REGIONAL TARAPACÁ**

**CORE TARAPACÁ**



## La primera de todo el país

**La toma de razón por parte de Contraloría General de la República y la ratificación en el Diario Oficial, son dos hitos del Área Metropolitana Alto Hospicio-Iquique que se vivieron en el 2013, proyectando la consolidación de un Equipo multidisciplinario que velará por cuatro ámbitos bien definidos: Medio Ambiente, Obras Públicas, Vivienda y Conectividad.**

La subsecretaria de Desarrollo Regional, Francisca Perales Flores, catalogó la creación del Área Metropolitana Alto Hospicio – Iquique como un hecho “sin precedentes”. Un accionar que forma parte de la agenda descentralización del Presidente Gabriel Boric Font y que se convierte en un actor relevante en la efectiva transferencia del poder político, económico y administrativo a los gobiernos regionales, quienes, a partir de su puesta en vigencia, podrán coordinarán las políticas públicas aplicables en la nueva conurbación.

“Contar con un Área Metropolitana significa contar con un instrumento de gestión con el que podemos vincular y relacionar a dos de los municipios más importantes de Tarapacá, como lo es Alto Hospicio e Iquique, generando un esfuerzo colaborativo con el Gobierno de Tarapacá, precisamente, para enfrentar las diversas tareas que durante muchos años ha sido difícil resolver”, dijo el Gobernador de Tarapacá, José Miguel Carvajal.

El alcalde de Alto Hospicio, Patricio Ferreira Herrera, señaló que “este instrumento de planificación nos va a ayudar muchísimo, porque tenemos realidades que son distintas, pero que con voluntad y la convicción del gobierno daremos un paso más en la descentralización del país”.

El edil de Iquique, Mauricio Soria Macchiavello, señaló que “es un hito realmente histórico para los que luchamos por el regionalismo, sobre todo, cuando estamos tan distantes de la zona centro y muchas de las decisiones se toman y pasan por Santiago. Tenemos que seguir profundizando el proceso de descentralización”.



## CORREDOR BIOCEÁNICO CAPRICORNIO TERRITORIOS SUBNACIONALES



### Transformándonos en el nuevo Centro Logístico de Sudamérica

**“Tarapacá representa una de las mejores opciones para potenciar el intercambio comercial entre Atlántico y Pacífico, por lo que estamos trabajando para consolidar un sistema logístico de primer nivel que, además de generar cientos de nuevos puestos de trabajo, desencadenará un desarrollo de capital humano que abre las puertas a las nuevas generaciones e incide positivamente en el desarrollo de las familias que habitan en las provincias de Iquique y Tamarugal”, José Miguel Carvajal.**

Mato Grosso Do Sul, Boquerón, Alto Paraguay, Salta, Jujuy, Antofagasta y Tarapacá, son los siete subterritorios que participaron del IV Foro del Corredor Bioceánico de Capricornio, encuentro internacional que se llevó a cabo en noviembre del 2023 entre Pozo Almonte, Alto Hospicio e Iquique.

“La integración es un elemento central en nuestra agenda, desde el punto de vista económico, así como la internacionalización de la región, es algo que está trazado en la hoja de ruta de todos los actores locales”, dijo Carvajal, quien agregó que la idea es reforzar la construcción de futuro.

“El hecho de solidificar el sistema logístico de la región de Tarapacá no sólo nos permitirá crear una mayor cantidad de empleos y mejorar la calidad de vida, sino que además, nos está posicionando donde queremos, convirtiéndonos en el nuevo Centro Logístico de Sudamérica”.

# Gobernando desde los territorios





## Mensaje

# #TarapacáNoSeDetiene

Si bien los traspasos de competencias siguen siendo las piedras de tope más visibles en la relación con quienes aún toman decisiones estandarizadas y continúan frenando el proceso de descentralización, tengo la satisfacción de contarles que hay, por lo menos, cinco aspectos en los que Tarapacá ha dado pasos agigantados.

El primer factor de orgullo tiene que ver con la Gestión, puesto que además de aumentar de 39 a 66 mil millones de pesos a destinar para el 2024 a través del Fondo Nacional de Desarrollo Regional, FNDR, gracias al Plan Especial de Desarrollo de Zonas Extremas, Pedze, conseguimos recursos adicionales que contribuirán a reducir las disparidades regionales y promover un desarrollo mucho más equitativo.

Si a eso le sumamos que rompimos el récord de inversión en la ejecución presupuestaria y, que además, constituimos centros aceleradores de proyectos tan inéditos como innovadores para un gobierno regional a nivel nacional, saltamos al segundo punto en la lista: Confianza.

Ello, porque junto con recuperar el respeto de los dirigentes sociales, logramos reencantar al mundo privado, apalancando más de 6 mil millones de pesos provenientes de estas grandes empresas locales para formular diversas iniciativas que ya comienzan a tomar el ritmo que imaginamos.

El tercer eslabón de esta cadena virtuosa es la Seriedad, pues desde el Gobierno Regional de Tarapacá, que ha dado muestras de su transparencia y probidad, estamos

trabajando diversas iniciativas en áreas de integración y medio ambiente con socios estratégicos de nivel mundial, como lo son el Banco Interamericano de Desarrollo, BID, el Banco de Desarrollo de América Latina, CAF, y el Banco Mundial.

Y claro, el cuarto punto es Desarrollo. Para nadie es un misterio que confeccionamos tres instrumentos que generarán grandes impactos en la calidad de vida de nuestros habitantes, como la consolidación del Área Metropolitana que ya cuenta con una oficina en Alto Hospicio, la actualización de la Estrategia Regional de Desarrollo, ERD, y la consecución de la Política de Zonas Extremas que nos llevará a Transformar Tarapacá.

Hasta llegar a la Ciudadanía. Acá, mencionar que hemos dispuesto los recursos en las urgencias de Tarapacá, impulsando altas inversiones a los municipios y a las organizaciones sociales, pero, especialmente, desencadenando un histórico financiamiento en materia de Seguridad, Salud y Educación.

Ejes fundamentales que no nos detienen ni nos desenfocan, pues también hemos mantenido un creciente aumento en iniciativas que buscan propiciar la reactivación económica. Y no es todo, pues estamos preparando algunas sorpresas con inversión muy significativa en el área social, el deporte y el resguardo y puesta en valor del patrimonio.

Lo cierto, es que de la manera que quieran contarlos, Tarapacá no se detiene.

# ANEXOS



# ESTADO DE EJECUCIÓN PRESUPUESTARIA ENERO A DICIEMBRE 2023



Concepto	Ley de Presupuestos Inicial	Modificaciones de Ley de Presupuesto	Ley de Presupuesto Vigente	Devengado	Efectivo
Ingresos	0	66.029.229.000	66.029.229.000	59.614.708.587	27.858.064.587
05 TRANSFERENCIAS CORRIENTES	0	6.699.172.000	6.699.172.000	6.646.108.000	6.646.108.000
06 RENTAS DE LA PROPIEDAD	0	10.000	10.000	73.543.002	73.543.002
08 OTROS INGRESOS CORRIENTES	0	126.065.000	126.065.000	747.640.253	747.640.253
13 TRANSFERENCIAS PARA GASTOS DE CAPITAL	0	50.307.983.000	50.307.983.000	52.147.417.332	20.390.773.332
15 SALDO INICIAL DE CAJA	0	8.895.999.000	8.895.999.000	0	0
Gastos	0	66.029.229.000	66.029.229.000	60.452.438.146	47.081.326.183
21 GASTOS EN PERSONAL	0	4.936.918.000	4.936.918.000	4.769.618.430	4.686.706.140
22 BIENES Y SERVICIOS DE CONSUMO	0	1.375.013.000	1.375.013.000	1.165.678.667	1.021.220.024
23 PRESTACIONES DE SEGURIDAD SOCIAL	0	1.000	1.000	0	0
24 TRANSFERENCIAS CORRIENTES	0	13.714.636.000	13.714.636.000	12.788.225.312	10.554.776.728
26 OTROS GASTOS CORRIENTES	0	5.063.000	5.063.000	0	0
29 ADQUISICION DE ACTIVOS NO FINANCIEROS	0	8.653.456.000	8.653.456.000	8.570.205.158	6.566.157.415
31 INICIATIVAS DE INVERSION	0	9.065.222.000	9.065.222.000	8.888.667.906	6.974.711.104
33 TRANSFERENCIAS DE CAPITAL	0	17.958.692.000	17.958.692.000	17.922.996.138	10.937.669.815
34 SERVICIO DE LA DEUDA	0	8.892.758.000	8.892.758.000	6.347.046.535	6.340.084.957
35 SALDO FINAL DE CAJA	0	1.427.470.000	1.427.470.000	0	0
Resultado	0	0	0	(837.729.559)	(19.223.261.596)

Concepto	Ley de Presupuestos Inicial	Modificaciones de Ley de Presupuesto	Ley de Presupuesto Vigente	Devengado	Efectivo
Ingresos	0	66.029.229.000	66.029.229.000	59.614.708.587	27.858.064.587
05 TRANSFERENCIAS CORRIENTES	0	6.699.172.000	6.699.172.000	6.646.108.000	6.646.108.000
0503 De Otras Entidades Públicas	0	6.699.172.000	6.699.172.000	6.646.108.000	6.646.108.000
0503001 Aporte Fiscal Indirecto Remuneraciones	0	0	0	4.840.754.000	4.840.754.000
0503002 Aporte Fiscal Indirecto Resto	0	0	0	1.805.354.000	1.805.354.000
06 RENTAS DE LA PROPIEDAD	0	10.000	10.000	73.543.002	73.543.002
0699 Otras Rentas de la Propiedad	0	0	0	73.543.002	73.543.002
08 OTROS INGRESOS CORRIENTES	0	126.065.000	126.065.000	747.640.253	747.640.253
0801 Recuperaciones y Reembolsos por Licencias	0	83.028.000	83.028.000	102.760.935	102.760.935
0801001 Reembolsos Art. 4 ° Ley N ° 19.345 y Ley N°	0	0	0	102.760.935	102.760.935
0802 Multas y Sanciones Pecuniarias	0	583.000	583.000	572.804	572.804
0802001 Multas y sanciones Pecuniarias Programa	0	0	0	572.804	572.804
0802002 Multas y sanciones Pecuniarias Inversion	0	0	0	0	0
0899 Otros	0	42.454.000	42.454.000	644.306.514	644.306.514
0899999 Otros	0	0	0	644.306.514	644.306.514
13 TRANSFERENCIAS PARA GASTOS DE CAPITAL	0	50.307.983.000	50.307.983.000	52.147.417.332	20.390.773.332
1303 De Otras Entidades Públicas	0	50.307.983.000	50.307.983.000	52.147.417.332	20.390.773.332
1303002 Aporte Fiscal Indirecto Resto	0	0	0	22.087.633.000	1.900.687.000
1303003 Subsecretaría de Bienes Nacionales	0	0	0	2.615.998.332	2.615.998.332
1303004 Subsecretaria de Desarrollo Regional y	0	0	0	0	0

1303006 Tesoro Público Ley N° 19.143, Patentes	0	0	0	4.140.666.000	4.140.666.000
1303013 Tesoro Público Artículo 129 bis Ley N° 20.017,	0	0	0	56.227.000	56.227.000
1303019 Fondo de Inversión y Reversión Regional	0	0	0	2.146.935.000	2.146.935.000
1303020 Tesoro Público Ley N° 18.892, Patentes de	0	0	0	15.807.000	0
1303030 Tesoro Público Ley N° 20.378 - Del Fondo de	0	0	0	9.688.459.000	3.964.454.000
1303032 Subsecretaría de Desarrollo Regional y	0	0	0	9.653.204.000	3.823.318.000
1303040 Aplicación Art. 38 transitorio Ley N° 21.210	0	0	0	1.742.488.000	1.742.488.000
15 SALDO INICIAL DE CAJA	0	8.895.999.000	8.895.999.000	0	0
<b>Gastos</b>	<b>0</b>	<b>66.029.229.000</b>	<b>66.029.229.000</b>	<b>60.452.438.146</b>	<b>47.081.326.183</b>
<b>21 GASTOS EN PERSONAL</b>	<b>0</b>	<b>4.936.918.000</b>	<b>4.936.918.000</b>	<b>4.769.618.430</b>	<b>4.686.706.140</b>
2101 Personal de Planta	0	0	0	896.236.372	864.956.613
2101001 Sueldos y Sobresueldos	0	0	0	766.494.722	743.013.885
2101002 Aportes del Empleador	0	0	0	21.208.668	20.773.905
2101003 Asignaciones por Desempeño	0	0	0	61.714.407	55.186.716
2101004 Remuneraciones Variables	0	0	0	45.581.576	44.858.626
2101005 Aguinaldos y Bonos	0	0	0	1.236.999	1.123.481
2102 Personal a Contrata	0	0	0	3.680.006.205	3.629.753.257
2102001 Sueldos y Sobresueldos	0	0	0	3.175.429.688	3.144.779.054
2102002 Aportes del Empleador	0	0	0	101.824.430	98.346.900
2102003 Asignaciones por Desempeño	0	0	0	279.271.645	271.932.591
2102004 Remuneraciones Variables	0	0	0	91.206.663	87.399.777
2102005 Aguinaldos y Bonos	0	0	0	32.273.779	27.294.935

2103 Otras Remuneraciones	0	0	0	193.375.853	191.996.270
2103001 Honorarios a Suma Alzada - Personas	0	0	0	147.043.322	147.043.322
2103004 Remuneraciones Reguladas por el Código del	0	0	0	44.626.835	43.320.630
2103005 Suplencias y Reemplazos	0	0	0	693.959	620.581
2103999 Otras	0	0	0	1.011.737	1.011.737
22 BIENES Y SERVICIOS DE CONSUMO	0	1.375.013.000	1.375.013.000	1.165.678.667	1.021.220.024
2202 Textiles, Vestuario y Calzado	0	0	0	604.961	604.961
2202002 Vestuario, Accesorios y Prendas Diversas	0	0	0	604.961	604.961
2203 Combustibles y Lubricantes	0	0	0	10.253.723	10.253.723
2203001 Para Vehículos	0	0	0	10.253.723	10.253.723
2204 Materiales de Uso o Consumo	0	0	0	104.578.071	103.760.549
2204001 Materiales de Oficina	0	0	0	37.446.657	36.874.632
2204007 Materiales y Útiles de Aseo	0	0	0	33.889.329	33.889.329
2204009 Insumos, Repuestos y Accesorios	0	0	0	2.744.080	2.498.583
2204010 Materiales para Mantenimiento y	0	0	0	743.137	743.137
2204011 Repuestos y Accesorios para Mantenimiento y	0	0	0	3.760.229	3.760.229
2204013 Equipos Menores	0	0	0	2.193.118	2.193.118
2204999 Otros	0	0	0	23.801.521	23.801.521
2205 Servicios Básicos	0	0	0	75.385.795	70.591.994
2205001 Electricidad	0	0	0	31.718.004	30.719.204
2205002 Agua	0	0	0	4.460.208	4.408.138
2205004 Correo	0	0	0	3.948.992	3.948.992
2205005 Telefonía Fija	0	0	0	20.105.436	18.456.905

2205006 Telefonía Celular	0	0	0	1.287.811	1.287.811
2205007 Acceso a Internet	0	0	0	13.865.344	11.770.944
2206 Mantenimiento y Reparaciones	0	0	0	46.140.606	45.703.010
2206001 Mantenimiento y Reparación de Edificaciones	0	0	0	27.402.896	26.965.300
2206002 Mantenimiento y Reparación de Vehículos	0	0	0	3.842.969	3.842.969
2206003 Mantenimiento y Reparación de Mobiliarios y	0	0	0	8.037.338	8.037.338
2206004 Mantenimiento y Reparación de Máquinas y	0	0	0	5.231.948	5.231.948
2206007 Mantenimiento y Reparación de Equipos	0	0	0	0	0
2206999 Otros	0	0	0	1.625.455	1.625.455
2207 Publicidad y Difusión	0	0	0	28.296.424	15.136.214
2207001 Servicios de Publicidad	0	0	0	13.209.866	7.259.866
2207002 Servicios de Impresión	0	0	0	13.468.158	6.257.948
2207003 Servicios de Encuadernación y Empaste	0	0	0	1.618.400	1.618.400
2208 Servicios Generales	0	0	0	417.099.884	369.424.242
2208001 Servicios de Aseo	0	0	0	78.490.616	71.596.108
2208002 Servicios de Vigilancia	0	0	0	95.949.580	95.949.580
2208007 Pasajes, Fletes y Bodegajes	0	0	0	63.740.975	63.045.633
2208008 Salas Cunas y/o Jardines Infantiles	0	0	0	8.742.680	8.324.180
2208010 Servicios de Suscripción y Similares	0	0	0	2.570.878	2.570.878
2208999 Otros	0	0	0	167.605.155	127.937.863
2209 Arriendos	0	0	0	100.117.944	83.430.837
2209002 Arriendo de Edificios	0	0	0	28.175.435	28.175.435

2209005 Arriendo de Máquinas y Equipos	0	0	0	61.327.709	53.196.702
2209999 Otros	0	0	0	10.614.800	2.058.700
2210 Servicios Financieros y de Seguros	0	0	0	24.361.278	24.361.278
2210002 Primas y Gastos de Seguros	0	0	0	24.361.278	24.361.278
2211 Servicios Técnicos y Profesionales	0	0	0	326.963.888	266.077.123
2211001 Estudios e Investigaciones	0	0	0	301.245.426	240.358.661
2211002 Cursos de Capacitación	0	0	0	17.955.000	17.955.000
2211003 Servicios Informáticos	0	0	0	7.718.480	7.718.480
2211999 Otros	0	0	0	44.982	44.982
2212 Otros Gastos en Bienes y Servicios de Consumo	0	0	0	31.876.093	31.876.093
2212002 Gastos Menores	0	0	0	6.265.393	6.265.393
2212003 Gastos de Representación, Protocolo y	0	0	0	20.805.960	20.805.960
2212004 Intereses, Multas y Recargos	0	0	0	0	0
2212006 Contribuciones	0	0	0	4.327.107	4.327.107
2212999 Otros	0	0	0	477.633	477.633
23 PRESTACIONES DE SEGURIDAD SOCIAL	0	1.000	1.000	0	0
2303 Prestaciones Sociales del Empleador	0	1.000	1.000	0	0
24 TRANSFERENCIAS CORRIENTES	0	13.714.636.000	13.714.636.000	12.788.225.312	10.554.776.728
2401 Al Sector Privado	0	5.523.330.000	5.523.330.000	4.622.648.284	2.715.358.700
2401006 Corporación Regional de Desarrollo Productivo	0	1.200.000.000	1.200.000.000	299.731.367	0
2401050 Pagos Art. 39 e Inciso Final Art. 72 Ley N°	0	412.614.000	412.614.000	412.220.917	412.220.917
2401200 Aplicación Numeral 3.1 Glosa Común 03 para	0	3.910.716.000	3.910.716.000	3.910.696.000	2.303.137.783

2403 A Otras Entidades Públicas	0	8.191.306.000	8.191.306.000	8.165.577.028	7.839.418.028
2403011 Municipali- dades - Aplicación letra a) numeral	0	1.330.821.000	1.330.821.000	1.330.820.839	1.176.556.839
2403012 Aplicación letra e) numeral 3.3 glosa 03	0	475.072.000	475.072.000	475.071.629	475.070.629
2403014 Municipali- dades - Aplicación letra f) numeral	0	651.138.000	651.138.000	649.808.650	607.808.650
2403015 Servicio de Salud Iquique - Aplicación letra g)	0	4.145.869.000	4.145.869.000	4.145.869.000	4.145.869.000
2403018 Aplicación letra j) numeral 3.3 glosa 03	0	235.958.000	235.958.000	235.958.000	235.958.000
2403020 Servicio de Salud Iquique - Aplicación letra f)	0	809.664.000	809.664.000	795.372.660	795.372.660
2403021 Aplicación nu- meral 3.3 letra c glosa 03	0	536.034.000	536.034.000	532.676.250	402.782.250
2403200 Aplicación Numeral 3.1 Glosa Común 03 para	0	6.750.000	6.750.000	0	0
26 OTROS GASTOS CO- RRIENTES	0	5.063.000	5.063.000	0	0
2602 Compensaciones por Daños a Terceros y/o a la	0	5.063.000	5.063.000	0	0
29 ADQUISICION DE ACTI- VOS NO FINANCIEROS	0	8.653.456.000	8.653.456.000	8.570.205.158	6.566.157.415
2903 Vehículos	0	5.538.251.000	5.538.251.000	5.524.273.165	3.822.752.415
2904 Mobiliario y Otros	0	207.816.000	207.816.000	200.497.248	179.041.087
2905 Máquinas y Equipos	0	2.644.598.000	2.644.598.000	2.613.710.012	2.344.435.095
2905001 Máquinas y Equipos de Oficina	0	0	0	38.580.885	25.403.488
2905999 Otras	0	0	0	2.575.129.127	2.319.031.607
2906 Equipos Informáticos	0	153.145.000	153.145.000	147.905.522	137.083.221
2906001 Equipos Com- putacionales y Periféricos	0	0	0	147.905.522	137.083.221
2907 Programas Infor- máticos	0	109.646.000	109.646.000	83.819.211	82.845.597

2907001 Programas Computacionales	0	0	0	83.819.211	82.845.597
31 INICIATIVAS DE INVERSIÓN	0	9.065.222.000	9.065.222.000	8.888.667.906	6.974.711.104
3101 Estudios Básicos	0	114.367.000	114.367.000	108.891.198	108.891.198
3101001 Gastos Administrativos	0	0	0	533.622	533.622
3101002 Consultorías	0	0	0	108.357.576	108.357.576
3102 Proyectos	0	8.919.805.000	8.919.805.000	8.748.730.688	6.834.773.886
3102001 Gastos Administrativos	0	0	0	21.947.920	21.680.348
3102002 Consultorias	0	0	0	575.036.574	559.379.074
3102003 Terrenos	0	0	0	807.023.000	0
3102004 Obras Civiles	0	0	0	7.197.670.202	6.106.661.472
3102005 Equipamiento	0	0	0	15.660.400	15.660.400
3102006 Equipos	0	0	0	63.465.000	63.465.000
3102007 Vehículos	0	0	0	0	0
3102999 Otros Gastos	0	0	0	67.927.592	67.927.592
3103 Programas de Inversión	0	31.050.000	31.050.000	31.046.020	31.046.020
3103001 Gastos Administrativos	0	0	0	250.466	250.466
3103002 Consultorías	0	0	0	23.340.202	23.340.202
3103003 Contratación del Programa	0	0	0	7.455.352	7.455.352
33 TRANSFERENCIAS DE CAPITAL	0	17.958.692.000	17.958.692.000	17.922.996.138	10.937.669.815
3301 Al Sector Privado	0	2.868.292.000	2.868.292.000	2.866.353.114	1.292.162.114
3301010 APLICACION LETRA A ARTICULO CUARTO	0	1.953.250.000	1.953.250.000	1.953.250.000	993.100.000
3301178 FUNDACION PARA EL DESARROLLO DE LA UTA	0	0	0	0	0
3301179 FUNDACION CENTRO UNIVERSITARIO PARA LA	0	505.600.000	505.600.000	504.662.114	299.062.114
3301180 PONTIFICIA UNIVERSIDAD CATÓLICA DE	0	136.147.000	136.147.000	136.147.000	0

3301181 PONTIFICIA UNIVERSIDAD CATÓLICA -	0	136.147.000	136.147.000	136.147.000	0
3301182 PONTIFICIA UNIVERSIDAD CATÓLICA -	0	136.147.000	136.147.000	136.147.000	0
3301183 AGUAS DEL ALTIPLANO S.A. - Reparación de	0	1.000.000	1.000.000	0	0
3301184 AGUAS DEL ALTIPLANO S.A. - Reposición	0	1.000	1.000	0	0
3303 A Otras Entidades Públicas	0	15.090.400.000	15.090.400.000	15.056.643.024	9.645.507.701
3303101 SERVIU Región de Tarapacá	0	4.043.474.000	4.043.474.000	4.043.474.000	4.043.474.000
3303125 Municipalidades (Fondo Regional de Iniciativa	0	1.000.000.000	1.000.000.000	997.919.146	905.275.086
3303135 Universidad Arturo Prat-Enoturismo asociado	0	0	0	0	0
3303137 Universidad Arturo Prat-Capital humano y	0	0	0	0	0
3303141 UNAP Habitat Tarapacá proyectos invest	0	4.503.000	4.503.000	4.502.248	4.502.248
3303142 Universidad de Tarapacá - Huantajaya	0	51.057.000	51.057.000	50.833.785	50.833.785
3303217 Subsecretaría de Pesca - Fomento de	0	0	0	0	0
3303220 Subs. Telecom: Habilitación servicio	0	1.758.174.000	1.758.174.000	1.758.174.000	1.758.174.000
3303243 SERNA-PESCA-CAPACITACIÓN Y FOMENTO DEL	0	46.800.000	46.800.000	29.717.562	29.717.562
3303245 FOSIS - Yo emprendo semilla Tarapacá	0	21.619.000	21.619.000	21.618.433	21.618.433
3303248 SENCE - Capacitación Tarapacá en marcha,	0	1.117.000	1.117.000	0	0
3303251 CORFO - VALIDACION DE LA INNOVACION	0	0	0	0	0
3303252 CORFO - APOYO AL EMPRENDIMIENTO	0	4.626.000	4.626.000	4.625.465	4.625.465
3303253 CORFO - BIENES PUBLICOS PARA LA	0	0	0	0	0

3303255 SEREMI Cult, Artes y Pat -Cap. fomento y	0	647.262.000	647.262.000	647.261.914	552.400.914
3303258 DIRECON - Capacitación Fortalecimiento	0	39.667.000	39.667.000	39.666.854	39.666.854
3303260 UNAP - SMARTCITY LAB (40018730)	0	0	0	0	0
3303261 UNAP - MEDICINA DE ALTURA III: VALIDACION	0	83.247.000	83.247.000	83.246.454	83.246.454
3303262 UNAP - TECNOLOGIA PARA DEGRADAR	0	36.595.000	36.595.000	30.563.631	30.563.631
3303263 UNAP - BIOTARAPACA - PRODUCTOS	0	44.694.000	44.694.000	44.693.574	44.693.574
3303264 UNAP - FORMACION DE CAPITAL HUMANO EN	0	6.128.000	6.128.000	6.127.160	6.127.160
3303266 CORFO - Capacitación de apoyo a la	0	763.976.000	763.976.000	763.976.000	763.976.000
3303267 Subsecretaría de Minería - Capacitación	0	25.336.000	25.336.000	25.335.500	25.335.500
3303274 CONAF - RECUPERACION ENRIQUECIMIENTO	0	413.909.000	413.909.000	413.908.299	293.363.036
3303276 CONAF - Recuperación enriquecimiento	0	69.926.000	69.926.000	69.926.000	0
3303277 CONAF -Protección y gestión de los geoglifos	0	2.617.000	2.617.000	399.999	399.999
3303278 Municipalidad de Camiña- Difusión turística,	0	271.931.000	271.931.000	271.931.000	271.931.000
3303279 Universidad de Tarapacá-Transferencia	0	80.000.000	80.000.000	80.000.000	80.000.000
3303280 Universidad Arturo Prat-Transferencia mujer	0	80.000.000	80.000.000	80.000.000	80.000.000
3303281 Universidad de Tarapacá-Transferencia centro	0	80.000.000	80.000.000	80.000.000	80.000.000
3303282 Universidad de Chile-Transferencia uso de	0	80.000.000	80.000.000	80.000.000	80.000.000

3303283 Universidad Arturo Prat-Transferencia	0	80.000.000	80.000.000	80.000.000	80.000.000
3303284 Universidad Arturo Prat-Transferencia red	0	80.000.000	80.000.000	80.000.000	80.000.000
3303285 Universidad Arturo Prat- Transferencia	0	80.000.000	80.000.000	80.000.000	80.000.000
3303286 SEREMI DE BIENES NACIONALES-SANEAMIENTO	0	155.583.000	155.583.000	155.583.000	155.583.000
3303287 CORFO-Desarrollo de evaluación y gestión de	0	224.866.000	224.866.000	224.866.000	0
3303288 CORFO-Reactivación económica de la Región	0	3.348.000.000	3.348.000.000	3.348.000.000	0
3303289 DIRECCION GRAL RELACIONES ECONOMICAS	0	188.000.000	188.000.000	188.000.000	0
3303290 CORCORFO-DISEÑO Y EVALUACION DE PARQUE	0	1.000.000.000	1.000.000.000	1.000.000.000	0
3303291 SUBSECRETARIA DE TELECOMUNICACIONES-	0	5.000.000	5.000.000	0	0
3303292 UNIVERSIDAD ARTURO PRAT - VISIBILIZACIÓN	0	136.147.000	136.147.000	136.147.000	0
3303293 UNIVERSIDAD ARTURO PRAT - RED DE MUJERES	0	136.146.000	136.146.000	136.146.000	0
3303999 Provisión FIC (Sin Distribuir)	0	0	0	0	0
34 SERVICIO DE LA DEUDA	0	8.892.758.000	8.892.758.000	6.347.046.535	6.340.084.957
3407 Deuda Flotante	0	8.892.758.000	8.892.758.000	6.347.046.535	6.340.084.957
35 SALDO FINAL DE CAJA	0	1.427.470.000	1.427.470.000	0	0
<b>Resultado</b>	<b>0</b>	<b>0</b>	<b>0</b>	<b>-837.729.559</b>	<b>-19.223.261.596</b>

**GASTO ACUMULADO FNDR 2023**  
**CIFRAS EN MILES DE PESOS**

**Programa 02 Subtítulo 22**

Etiquetas de fila	NOMBRE	COMUN	UNID_TEC	SECTOR BIP	GASTO ACUMULADO	ASIGNADO VIGENTE	PORCENTAJE ANUAL	COSTO TOTAL APROBADO	Suma de G_AÑO_ANTE	PORCENTAJE DE AVANCE
40043950	ACTUALIZACION ESTRATEGIA REGIONAL DE DESARROLLO REGIÓN DE TARAPACÁ 2023-2033	TARAPACÁ	GORE	MULTISECTORIAL	165.282	191.100	86,49%	300.000	0	55,09%
Total general					165.282	191.100	86,49%	300.000	0	55,09%

**Programa 02 Subtítulo 2401**

Etiquetas de fila	NOMBRE	COMUNA	UNID_TEC	SECTOR BIP	GASTO ACUMULADO	ASIGNADO VIGENTE	PORCENTAJE ANUAL	COSTO TOTAL APROBADO	Suma de G_AÑO_ANTE	PORCENTAJE DE AVANCE
2401100	200Aplicación Numeral 3.1 Glosa 03 Común para Gobiernos Regionales	TARAPACÁ	GORE	MULTISECTORIAL	3.910.696	4.468.715	87,51%	16.906.962	12.438.247	96,70%
240100622	Corporación Regional de Desarrollo Productivo de la Región de Tarapacá	TARAPACÁ	CORPORACION DE DESARROLLO PRODUCTIVO REGIONAL DE TARAPACA	MULTISECTORIAL	299.731	1.200.000	24,98%	1.200.000	0	24,98%
Total general					4.210.427	5.668.715	74,27%	18.106.962	12.438.247	91,95%

**GASTO ACUMULADO FNDR 2023**  
**CIFRAS EN MILES DE PESOS**

**Programa 02 Subtítulo 2403**

Etiquetas de fila	NOMBRE	COMUNA	UNID_TEC	SECTOR BIP	GASTO ACUMULADO	ASIGNADO VIGENTE	POR-CENTAJE ANUAL	COSTO TOTAL APROBADO	GASTO AÑO ANTERIORES	POR-CENTAJE DE AVANCE
2402101	020 Servicio de Salud Iquique - Aplicación letra f) Numeral 3.3 de la glosa 03 común financiamiento canasta básica de fármacos y elementos sanitarios médicos.	TARAPACÁ	S.S. IQUIQUE	SALUD	795.373	809.664	98,23%	2.765.450	1.600.748	86,64%
2402103	015 Servicio de Salud Iquique - Aplicación letra g) Numeral 3.3 de la glosa 03 común lista espera quirúrgica	TARAPACÁ	S.S. IQUIQUE	SALUD	1.208.745	1.208.745	100,00%	5.009.209	3.434.710	92,70%
2403100	200 Aplicación Numeral 3.1 Glosa 03 Común para Gobiernos Regionales	TARAPACÁ	GORE	MULTISECTORIAL	0	6.750	0,00%	1.750.424	1.274.959	72,84%
2403110	014 Municipalidades -plicación Numeral 3.3 letra f Glosa 03 común, financiamiento canasta básica de fármacos y elementos sanitarios médicos.	TARAPACÁ	MUNICIPALIDAD DE IQUIQUE	SALUD	172.016	173.345	99,23%	1.570.000	1.063.177	78,67%
2403008	012 Aplicación Numeral 3.3 letra e Glosa 03, contribuir al sistema de operación de alcantarillados en una o más localidades.	IQUIQUE	MUNICIPALIDAD DE IQUIQUE	RECURSOS NATURALES Y MEDIO AMBIENTE	423.861	423.862	100,00%	503.993	80.132	100,00%

24030092	021 Aplicación Numeral 3.3 letra c Glosa 03, contribuir al sistema de operación de instalaciones para el tratamiento adecuado de los residuos sólidos domiciliarios e iniciativas de reciclaje y valorización de residuos	PICA	MUNICIPALIDAD DE PICA	RECURSOS NATURALES Y MEDIO AMBIENTE	93.087	95.887	97,08%	254.890	159.003	98,90%
2403111111	011 Aplicación Numeral 3.3 letra a Glosa 03 común, mantención de parques, áreas verdes y/o jardines botánicos	P. ALMONTE	MUNICIPALIDAD DE POZO ALMONTE	RECURSOS NATURALES Y MEDIO AMBIENTE	217.861	217.861	100,00%	329.901	96.736	95,36%
24031101	014 Municipalidades -plicación Numeral 3.3 letra f Glosa 03 común, financiamiento canasta básica de fármacos y elementos sanitarios médicos.	A. HOSPICIO	MUNICIPALIDAD DE ALTO HOSPICIO	SALUD	269.914	269.914	100,00%	388.344	98.122	94,77%
2403111555	011 Aplicación Numeral 3.3 letra a Glosa 03 común, mantención de parques, áreas verdes y/o jardines botánicos	COLCHANE	MUNICIPALIDAD DE COLCHANE	RECURSOS NATURALES Y MEDIO AMBIENTE	58.645	58.645	100,00%	80.369	21.724	100,00%
240311132	011 Aplicación Numeral 3.3 letra a Glosa 03 común, mantención de parques, áreas verdes y/o jardines botánicos	A. HOSPICIO	MUNICIPALIDAD DE ALTO HOSPICIO	RECURSOS NATURALES Y MEDIO AMBIENTE	269.228	269.228	100,00%	269.228	0	100,00%

24031102	014 Municipalidades -plicación Numeral 3.3 letra f Glosa 03 común, financiamiento canasta básica de fármacos y elementos sanitarios médicos.	P. ALMONTE	MUNICIPALIDAD DE POZO ALMONTE	SALUD	195.942	195.942	100,00%	270.000	0	72,57%
24030081	012 Aplicación Numeral 3.3 letra e Glosa 03, contribuir al sistema de operación de alcantarillados en una o más localidades.	HUARA	MUNICIPALIDAD DE HUARA	RECURSOS NATURALES Y MEDIO AMBIENTE	20.213	20.213	100,00%	28.489	0	70,95%
2403111771	011 Aplicación Numeral 3.3 letra a Glosa 03 común, mantención de parques, áreas verdes y/o jardines botánicos	IQUIQUE	MUNICIPALIDAD DE IQUIQUE	RECURSOS NATURALES Y MEDIO AMBIENTE	80.280	80.280	100,00%	97.131	0	82,65%
240300912	021 Aplicación Numeral 3.3 letra c Glosa 03, contribuir al sistema de operación de instalaciones para el tratamiento adecuado de los residuos sólidos domiciliarios e iniciativas de reciclaje y valorización de residuos	IQUIQUE	MUNICIPALIDAD DE IQUIQUE	RECURSOS NATURALES Y MEDIO AMBIENTE	39.984	40.000	99,96%	40.000	0	99,96%
2403111881	011 Aplicación Numeral 3.3 letra a Glosa 03 común, mantención de parques, áreas verdes y/o jardines botánicos	CAMIÑA	MUNICIPALIDAD DE CAMIÑA	RECURSOS NATURALES Y MEDIO AMBIENTE	192.954	192.954	100,00%	211.288	18.333	100,00%

24031103	014 Municipalidades -plicación Numeral 3.3 letra f Glosa 03 común, financiamiento canasta básica de fármacos y elementos sanitarios médicos.	CAMIÑA	MUNICIPALIDAD DE CAMIÑA	SALUD	11.937	11.937	100,00%	42.443	30.506	100,00%
240300913	021 Aplicación Numeral 3.3 letra c Glosa 03, contribuir al sistema de operación de instalaciones para el tratamiento adecuado de los residuos sólidos domiciliarios e iniciativas de reciclaje y valorización de residuos	CAMIÑA	MUNICIPALIDAD DE CAMIÑA	RECURSOS NATURALES Y MEDIO AMBIENTE	269.711	270.253	99,80%	270.253	0	99,80%
24030523	018 SUBSIDIO FORTALECIMIENTO Y MEJORA DE LA GESTION DEL COMITÉ DE APR DE LA TIRANA	P. ALMONTE	MUNICIPALIDAD DE POZO ALMONTE	RECURSOS HIDRICOS	200.000	200.000	100,00%	307.959	0	64,94%
24030923	012 SUBSIDIO SISTEMA DE OPERACIÓN DE ALCANTARILLADO LOCALIDAD DE TARAPACÁ 2023	HUARA	MUNICIPALIDAD DE HUARA	RECURSOS HIDRICOS	30.997	30.997	100,00%	47.458	0	65,31%
24030723	018 SUBSIDIO PARA ESTANQUE DE AGUA POTABLE, COMUNA DE POZO ALMONTE	P. ALMONTE	MUNICIPALIDAD DE POZO ALMONTE	RECURSOS HIDRICOS	35.958	35.958	100,00%	35.958	0	100,00%

24031223	015 Servicio de Salud Iquique - Aplicación letra g) Numeral 3.3 de la glosa 03 común lista espera quirúrgica(GES y no GES)	TARAPACÁ	SERVICIO DE SALUD TARAPACA	SALUD	2.770.872	2.770.872	100,00%	5.000.000	0	55,42%
24030823	011 SUBSIDIO MANTENCIÓN Y REGADÍO ÁREAS VERDES, ALTO HOSPICIO AÑO 2023	A. HOSPICIO	MUNICIPALIDAD DE ALTO HOSPICIO	RECURSOS NATURALES Y MEDIO AMBIENTE	288.203	288.203	100,00%	304.203	0	94,74%
24031523	011 SUBSIDIO SERVICIOS DE MANTENCIÓN ÁREAS VERDES Y PARQUES, COMUNA DE COLCHANE 2023	COLCHANE	MUNICIPALIDAD DE COLCHANE	RECURSOS NATURALES Y MEDIO AMBIENTE	69.386	69.386	100,00%	73.386	0	94,55%
24031023	011 SUBSIDIO DE MANTENCIÓN DE PARQUES Y ÁREAS VERDES AÑO 2023	PICA	MUNICIPALIDAD DE PICA	RECURSOS NATURALES Y MEDIO AMBIENTE	154.264	154.264	100,00%	168.000	0	91,82%
24031623	015 Servicio de Salud Iquique - Aplicación letra g) Numeral 3.3 de la glosa 03 comúnAumento Resolucion de Salud Bucal en Adultos Mayores	TARAPACÁ	SERVICIO DE SALUD TARAPACA	SALUD	166.252	166.252	100,00%	166.252	0	100,00%

24030123	021 Aplicación Numeral 3.3 letra c Glosa 03, contribuir al sistema de operación de instalaciones para el tratamiento adecuado de los residuos sólidos domiciliarios e iniciativas de reciclaje y valorización de residuos	P. ALMONTE	MUNICIPALIDAD DE POZO ALMONTE	RECURSOS NATURALES Y MEDIO AMBIENTE	129.894	129.894	100,00%	142.443	0	91,19%
Total general					8.165.577	8.191.306	99,69%	20.127.071	7.878.149	79,71%

**GASTO ACUMULADO FNDR 2023**  
**CIFRAS EN MILES DE PESOS**

**Programa 02 Subtítulo 29**

NOMBRE	COMUNA	UNID_TEC	SECTOR BIP	GASTO ACUMULADO	ASIGNADO VIGENTE	POR-CENTAJE ANUAL	COSTO TOTAL APROBADO	GASTO AÑO ANTERIORES	POR-CENTAJE DE AVANCE	POR-CENTAJE DE AVANCE
REPOSICION DE VEHICULOS PARA UNIDADES ESPECIALIZADAS DE LA I ZONA CARABINEROS TARAPACA	TARAPACÁ	GORE	SEGURIDAD PUBLICA	250.095	250.095	100,00%	438.496	70.778	73,18%	86,64%
REPOSICION PARQUE VEHICULAR PARA LA Iª ZONA TARAPACÁ	TARAPACÁ	GORE	SEGURIDAD PUBLICA	1.092.565	1.092.565	100,00%	2.370.120	937.423	85,65%	92,70%
ADQUISICION VEHÍCULOS SALUD REGIÓN DE TARAPACÁ	TARAPACÁ	GORE	SALUD	21.388	21.388	100,00%	743.991	675.119	93,62%	72,84%
REPOSICION DE EQUIPOS PARA LA GESTIÓN DE RESIDUOS, COMUNA DE ALTO HOSPICIO	A. HOSPICIO	MUNICIPALIDAD DE ALTO HOSPICIO	RECURSOS NATURALES Y MEDIO AMBIENTE	1.350.254	1.350.254	100,00%	2.479.760	1.080.138	98,01%	78,67%
REPOSICION SCANNER HOSPITAL ERNESTO TORRES GALDAMES	IQUIQUE	S.S. IQUIQUE	SALUD	815.511	815.511	100,00%	815.512	0	100,00%	100,00%
ADQUISICION CAMION MULTIPROPOSITO, COMUNA DE COLCHANE	COLCHANE	MUNICIPALIDAD DE COLCHANE	MULTISECTORIAL	301.708	301.708	100,00%	305.437	0	98,78%	
ADQUISICION JUEGOS INFANTILES, BARRIO CALICHE NORORIENTE, COMUNA DE POZO ALMONTE	P. ALMONTE	MUNICIPALIDAD DE POZO ALMONTE	MULTISECTORIAL	389.473	389.473	100,00%	437.939	0	88,93%	
REPOSICION CAMIONETAS MUNICIPALES, COMUNA DE ALTO HOSPICIO	A. HOSPICIO	MUNICIPALIDAD DE ALTO HOSPICIO	MULTISECTORIAL	27.664	27.664	100,00%	110.655	82.991	100,00%	

ADQUISICION DE 2 CAMIONES ALJIBES DE AGUA POTABLE, COMUNA DE COLCHANE	COLCHANE	GORE	MULTISECTORIAL	318.896	318.896	100,00%	323.204	0	98,67%	
ADQUISICION DE 2 CAMIONETAS, PARA USO SE-CPLAC Y DIDECO, COMUNA DE COLCHANE	COLCHANE	MUNICIPALIDAD DE COLCHANE	MULTISECTORIAL	100.996	100.996	100,00%	100.997	0	100,00%	
REPOSICION VEHICULOS PARA TRASLADO DE ALUMNOS Y PERSONAL CORMUDESPA	P. ALMONTE	MUNICIPALIDAD DE POZO ALMONTE	EDUCACION, CULTURA Y PATRIMONIO	749.960	749.960	100,00%	776.082	0	96,63%	
ADQUISICION MINICARGADORES PARA LA COMUNA DE ALTO HOSPICIO	A. HOSPICIO	GORE	MULTISECTORIAL	256.098	256.098	100,00%	271.592	0	94,29%	
ADQUISICION EQUIPAMIENTO TERAPEUTICO-VEHICULOS ADAPTADOS TRASLADO PACIENTES TELETÓN TARAPACÁ	TARAPACÁ	GORE	SALUD	97.854	97.854	100,00%	885.807	0	11,05%	
ADQUISICION MINICARGADORES PARA PROVINCIA DEL TAMARUGAL	TAMARUGAL	GORE	MULTISECTORIAL	265.037	265.894	99,68%	271.592	0	97,59%	
ADQUISICION BUS INTERURBANO MUNICIPAL, COMUNA DE HUARA	HUARA	GORE	MULTISECTORIAL	215.000	215.000	100,00%	286.000	0	75,17%	
ADQUISICION MINI CARGADOR PARA LA COMUNA DE HUARA	HUARA	MUNICIPALIDAD DE HUARA	MULTISECTORIAL	62.225	62.225	100,00%	66.386	0	93,73%	
ADQUISICION DE EQUIPAMIENTO EDUCACIONAL PARA COLEGIO SIMÓN BOLÍVAR ANEXO BÁSICA, A H	A. HOSPICIO	MUNICIPALIDAD DE ALTO HOSPICIO	EDUCACION, CULTURA Y PATRIMONIO	172.519	172.520	100,00%	196.043	0	88,00%	

ADQUISICION EQUIPOS Y PROGRAMAS INFORMÁTICOS PARA COLEGIO SIMÓN BOLÍVAR ANEXO BÁSICA, A H.	A. HOSPICIO	MUNICIPALIDAD DE ALTO HOSPICIO	EDUCACION, CULTURA Y PATRIMONIO	122.750	122.750	100,00%	126.468	0	97,06%	
REPOSICION EQUIPOS CENTRO DE DIALISIS PAUL HARRIS	IQUIQUE	GORE	SALUD	447.738	447.738	100,00%	447.738	0	100,00%	
REPOSICION EQUIPO MÉDICO ARCO EN C Y MAQUINAS DE ANESTESIA	IQUIQUE	S.S. IQUIQUE	SALUD	200.567	200.567	100,00%	838.419	0	23,92%	
ADQUISICION Equipamiento para emergencias climáticas, comuna de Camiña	CAMIÑA	MUNICIPALIDAD DE CAMIÑA	MULTISECTORIAL	242.703	242.703	100,00%	1.020.713	0	23,78%	
REPOSICION EQUIPAMIENTO SISTEMA DE GESTION DE RESIDUOS DE CAMIÑA	CAMIÑA	MUNICIPALIDAD DE CAMIÑA	RECURSOS NATURALES Y MEDIO AMBIENTE	177.725	177.725	100,00%	386.700	0	45,96%	
ADQUISICION DE MICROBUS CON ACCESIBILIDAD UNIVERSAL PARA LA COMUNA DE ALTO HOSPICIO	A. HOSPICIO	MUNICIPALIDAD DE ALTO HOSPICIO	TRANSPORTE	145.600	145.600	100,00%	145.600	0	100,00%	
REPOSICION BUSES PARA EL TRANSPORTE DE ORGANIZACIONES COMUNITARIAS, COMUNA DE AH	A. HOSPICIO	MUNICIPALIDAD DE ALTO HOSPICIO	TRANSPORTE	235.110	235.110	100,00%	475.752	0	49,42%	
REPOSICION DE AMBULANCIAS DE EMERGENCIA	A. HOSPICIO	MUNICIPALIDAD DE ALTO HOSPICIO	SALUD	303.212	303.212	100,00%	308.448	0	98,30%	
				8.362.647	8.363.505	99,99%	14.629.451	2.846.448	76,62%	

**GASTO ACUMULADO FNDR 2023**  
**CIFRAS EN MILES DE PESOS**

**Programa 02 Subtítulo 3101**

Etiquetas de fila	NOMBRE	COMUNA	UNID_TEC	SECTOR BIP	GASTO ACUMULADO	ASIGNADO VIGENTE	PORCENTAJE ANUAL	COSTO TOTAL APROBADO	GASTO AÑO ANTERIORES	PORCENTAJE DE AVANCE
30077611	ACTUALIZACION PLANO REGULADOR COMUNA IQUIQUE	IQUIQUE	MUNICIPALIDAD DE IQUIQUE	VIVIENDA Y DESARROLLO URBANO	0	1	0,00%	627.376	522.475	83,28%
40008497	DIAGNOSTICO BIODIVERSIDAD COSTERA DE TARAPACA	TARAPACÁ	SEREMI MEDIO AMBIENTE	RECURSOS NATURALES Y MEDIO AMBIENTE	0	3.762	0,00%	988.397	0	0,00%
40016221	ACTUALIZACION PLAN REGULADOR COMUNAL DE ALTO HOSPICIO	A. HOSPICIO	MUNICIPALIDAD DE ALTO HOSPICIO	VIVIENDA Y DESARROLLO URBANO	90.758	90.758	100,00%	540.657	2.000	17,16%
40029431	DIAGNOSTICO DE SOLUCIONES DE ELECTRIFICACION PARA HUARA, COLCHANE, PICA Y POZO ALMONTE	TARAPACÁ	GORE	ENERGIA	18.134	18.201	99,63%	496.941	0	3,65%
40026532	INVESTIGACION ERGONOMICA DE CARGADORES Y BODEGUEROS DEL SISTEMA FRANCO DE IQUIQUE	IQUIQUE	S.S. IQUIQUE	SALUD	0	1	0,00%	88.105	4.000	4,54%
40018808	DIAGNOSTICO SITIOS HISTÓRICOS ESTACIÓN SALITRERA BUEN RETIRO Y BATALLA POZO ALMONTE (1891)	P. ALMONTE	MUNICIPALIDAD DE POZO ALMONTE	EDUCACION, CULTURA Y PATRIMONIO	0	1.644	0,00%	125.352	0	0,00%
Total general					108.891	114.367	95,21%	2.866.828	528.475	22,23%

**GASTO ACUMULADO FNDR 2023**  
**CIFRAS EN MILES DE PESOS**



**Programa 02 Subtítulo 3102**

Etiquetas de fila	NOMBRE	COMUNA	UNID_TEC	SECTOR BIP	GASTO ACUMULADO	ASIGNADO VIGENTE	POR-CENTAJE ANUAL	COSTO TOTAL APROBADO	ASTO AÑO ANTERIORES	POR-CENTAJE DE AVANCE
20144580	CONSTRUCCION PAR VIAL JUAN MARTINEZ - ARTURO FERNANDEZ, IQUIQUE.	IQUIQUE	SERVIU	TRANSPORTE	12.704	12.705	100,00%	4.147.600	3.363.413	81,40%
30108583	CONSTRUCCION CENTRO SALUD FAMILIAR COMUNA IQUIQUE	IQUIQUE	S.S. IQUIQUE	SALUD	97.591	86.960	112,23%	2.425.846	493.764	24,38%
30121131	RESTAURACION IGLESIA SAN ANTONIO DE PADUA Y CONVENTO FRANCISCANO	IQUIQUE	D. ARQUITECTURA	EDUCACION, CULTURA Y PATRIMONIO	8.640	20.881	41,38%	153.942	101.598	71,61%
30407383	CONSERVACION CENTRO CERRADO IQUIQUE	IQUIQUE	SENAME	JUSTICIA	29.414	32.000	91,92%	1.326.318	816.010	63,74%
30417623	REPOSICION CASAS DE HUESPEDES PARA FUNCIONARIOS MUNICIPALES, DE LA SALUD Y EDUCACION	CAMIÑA	MUNICIPALIDAD DE CAMIÑA	MULTISECTORIAL	172.987	172.989	100,00%	437.963	241.579	94,66%
30433377	REPOSICION SALA MULTIUSO DE CAMIÑA	CAMIÑA	MUNICIPALIDAD DE CAMIÑA	MULTISECTORIAL	183.397	183.805	99,78%	427.812	201.240	89,91%
30440181	CONSTRUCCION RED ELECTRICA A LA COMUNA DE COLCHANE	COLCHANE	GORE	ENERGIA	0	2	0,00%	5.975.665	5.895.844	98,66%
30463053	CONSTRUCCION AL-CANTARILLADO CALETA CHANAVAYITA, IQUIQUE	IQUIQUE	GORE	RECURSOS HIDRICOS	84.417	84.418	100,00%	3.283.304	3.189.087	99,70%
30481771	CONSTRUCCION MURO CONTENCIÓN PASAJE SAN SEBASTIAN Y NORTE PLAYA BLANCA	IQUIQUE	MUNICIPALIDAD DE IQUIQUE	VIVIENDA Y DESARROLLO URBANO	0	1	0,00%	428.313	0	0,00%

30482214	CONSERVACION ACERAS Y SOLERAS EN COMUNA IQUIQUE, SECTOR NORTE, ETAPA II	IQUIQUE	SERVIU	TRANSPORTE	423.918	450.501	94,10%	1.765.657	1.282.813	96,66%
30482839	REPOSICION ALUMBRADO PUBLICO CON TECNOLOGIA LED COMUNA DE COLCHANE	COLCHANE	GORE	ENERGIA	131.410	131.410	100,00%	470.588	285.404	88,57%
30484974	CONSTRUCCION NUEVO TERMINAL DE BUSES, IQUIQUE	IQUIQUE	MUNICIPALIDAD DE IQUIQUE	TRANSPORTE	0	1.000	0,00%	165.387	0	0,00%
30485475	RESPOSICION AREAS DAÑADAS CENTRO CULTURAL, ALTO HOSPICIO	A. HOSPICIO	MUNICIPALIDAD DE ALTO HOSPICIO	MULTISECTORIAL	1.241	1.243	99,84%	235.979	3.000	1,80%
30488457	RESTAURACION FACHADAS CALLE BAQUEDANO, ZONA TIPICA DE IQUIQUE	IQUIQUE	GORE	EDUCACION, CULTURA Y PATRIMONIO	0	2	0,00%	779.142	407.122	52,25%
40000942	CONSTRUCCION SISTEMA DE CAMARAS DE TELEVISION MIPAL COMUNA DE ALTO HOSPICIO	A. HOSPICIO	MUNICIPALIDAD DE ALTO HOSPICIO	SEGURIDAD PUBLICA	1.109.111	1.189.820	93,22%	3.811.716	2.557.728	96,20%
40001344	HABILITACION SALA CUNA Y OTRAS DEPENDENCIAS DE APOYO HOSPITAL DR. ERNESTO TORRES GALDAMES	IQUIQUE	S.S. IQUIQUE	SALUD	39.535	39.697	99,59%	89.200	0	44,32%
40001353	REPOSICION CON RELOCALIZACION CENTRO DE SALUD CAMIÑA	CAMIÑA	S.S. IQUIQUE	SALUD	53.719	53.719	100,00%	166.666	60.260	68,39%
40002657	CONSTRUCCION CENTRO COMUNITARIO COMUNA IQUIQUE	IQUIQUE	SERVIU	MULTISECTORIAL	254.519	254.519	100,00%	1.397.602	1.119.112	98,28%

40003160	RESTAURACION EX CARCEL DE PISAGUA, PARA EL CENTRO DE INTERPRETACION HISTORICA	TARAPACÁ	GORE	EDUCACION, CULTURA Y PATRIMONIO	0	2.000	0,00%	739.352	185.900	25,14%
40003275	RESTAURACION EDIFICIO SOCIEDAD PROTECTORA DE EMPLEADOS DE TARAPACÁ, MHN	IQUIQUE	GORE	EDUCACION, CULTURA Y PATRIMONIO	20.408	20.491	99,60%	1.563.237	1.527.500	99,02%
40005835	CONSTRUCCION PLAZA ESMERALDA, COMUNA DE PICA	PICA	MUNICIPALIDAD DE PICA	VIVIENDA Y DESARROLLO URBANO	0	1	0,00%	806.183	0	0,00%
40007181	RESTAURACION ARQUITECTONICA EX ADUANA DE IQUIQUE	IQUIQUE	D. ARQUITECTURA	EDUCACION, CULTURA Y PATRIMONIO	21.150	21.151	100,00%	365.393	207.952	62,70%
40007766	CONSTRUCCION CENTRO DE CONTROL DE TRANSITO-SCAT REGION DE TARAPACÁ	TARAPACÁ	SEREMI TRANSPORTE	TRANSPORTE	0	1	0,00%	4.124.642	27.897	0,68%
40010566	CONSTRUCCION RED DE PUNTOS LIMPIOS REGION DE TARAPACA	TARAPACÁ	SEREMI MEDIO AMBIENTE	RECURSOS NATURALES Y MEDIO AMBIENTE	0	2.002	0,00%	194.519	0	0,00%
40011923	REPOSICION SEDE SOCIAL LOCALIDAD DE PACHICA	HUARA	MUNICIPALIDAD DE HUARA	MULTISECTORIAL	16.164	22.001	73,47%	446.692	0	3,62%
40014933	CONSTRUCCION CENTRO COMUNITARIO LOS CHUNCHOS CON LAS DIABLADAS, COMUNA DE IQUIQUE	IQUIQUE	MUNICIPALIDAD DE IQUIQUE	MULTISECTORIAL	0	1	0,00%	402.792	0	0,00%

40014942	REPOSICION CENTRO COMUNITARIO NUEVA VICTORIA	IQUIQUE	MUNICIPALIDAD DE IQUIQUE	MULTISECTORIAL	0	1	0,00%	629.925	0	0,00%
40017726	CONSERVACION CUARTEL BARROS ARANA PDI IQUIQUE	TARAPACÁ	POLICIA DE INVESTIGACIONES REGION DE TARAPACA	SEGURIDAD PUBLICA	0	2	0,00%	559.134	0	0,00%
40021415	RESTAURACION VIVIENDA ZONA TÍPICA DE BAQUEDANO, EN ANÍBAL PINTO DEL 770 AL 792, IQUIQUE	IQUIQUE	GORE	EDUCACION, CULTURA Y PATRIMONIO	807.445	807.446	100,00%	958.594	35.000	87,88%
40025087	REPOSICION INFRAESTRUCTURA DEPORTIVA Y SOCIAL COMPLEJO HERNÁN VILLANUEVA, IQUIQUE	IQUIQUE	GORE	DEPORTES	110.244	110.977	99,34%	200.129	17.487	63,82%
40025662	CONSERVACION EDIFICIO GOBIERNO REGIONAL DE TARAPACÁ Y DELEGACIÓN PRESIDENCIAL DE TARAPACÁ	TARAPACÁ	GORE	MULTISECTORIAL	36.900	36.901	100,00%	2.017.840	13.500	2,50%
300700612	RESTAURACION 2 MONUMENTOS NACIONALES DE PISAGUA	HUARA	D. ARQUITECTURA	EDUCACION, CULTURA Y PATRIMONIO	0	1	0,00%	3.478.375	72.635	2,09%
300808332	MEJORAMIENTO ACESIBILIDAD Y CONECTIVIDAD EN LA CIUDAD DE IQUIQUE	IQUIQUE	D. VIALIDAD	TRANSPORTE	40.170	40.171	100,00%	30.216.170	28.506.186	94,47%
301027102	RESTAURACION ARQUITECTONICA TEATRO MUNICIPAL, IQUIQUE	IQUIQUE	D. ARQUITECTURA	EDUCACION, CULTURA Y PATRIMONIO	2.746.913	2.746.915	100,00%	5.495.239	2.518.784	95,82%

301102772	CONSTRUCCION POSTA DE SALUD RURAL DE CARIQUIMA, COMUNA DE COLCHANE	COLCHANE	S.S. IQUIQUE	SALUD	103.886	103.888	100,00%	1.255.353	960.409	84,78%
301309172	CONSTRUCCION BORDE COSTERO CALETA CHANAVAYITA, IQUIQUE	IQUIQUE	D.O.P.	VIVIENDA Y DESARROLLO URBANO	35.599	35.682	99,77%	1.767.375	1.720.471	99,36%
303693242	CONSTRUCCION RED ALcantarillado SECTOR EL BORO PONIENTE	A. HOSPI-CIO	MUNICI-PALIDAD DE ALTO HOSPICIO	RECURSOS HIDRICOS	281.935	281.935	100,00%	2.063.690	1.610.876	91,72%
304591232	CONSTRUCCION NUEVO RELLENO SANITARIO MANCOMUNADO	A. HOSPI-CIO	MUNICI-PALIDAD DE ALTO HOSPICIO	RECURSOS NATU-RALES Y MEDIO AMBIENTE	6.366	7.366	86,42%	525.431	202.538	39,76%
40004292	CONSTRUCCION SISTEMA DE VIGILANCIA COMUNAL DE POZO ALMONTE	P. ALMON-TE	MUNICI-PALIDAD DE POZO ALMONTE	SEGU-RIDAD PUBLICA	0	1	0,00%	3.226.988	0	0,00%
40033383	CONSERVACION CENTRO DE LA MUJER, COMUNA DE IQUIQUE	IQUIQUE	GORE	MULTISEC-TORIAL	149.853	149.853	100,00%	236.051	85.249	99,60%
40018967	REPOSICION OFICINA REGISTRO CIVIL DE PICA	PICA	SERVICIO REGISTRO CIVIL	JUSTICIA	22.408	25.650	87,36%	39.105	3.834	67,11%
400039302	REPOSICION JARDIN INFANTIL Y SALA CUNA LOBITO MARINO, COMU-NA DE IQUIQUE	IQUIQUE	JUNJI	EDUCA-CION, CULTURA Y PATRIMO-NIO	0	4	0,00%	3.315.897	0	0,00%
40031815	REPOSICION CON RE-LOCALIZACION JARDIN INFANTIL Y SALA CUNA PIQUEÑITOS, COMUNA DE PICA	PICA	MUNICIPA-LIDAD DE PICA	EDUCA-CION, CULTURA Y PATRIMO-NIO	115.373	115.374	100,00%	143.428	2.500	82,18%

40040405	CONSERVACION PAVIMENTO CALLE ANDRES FARIAS, LOCALIDAD DE LA TIRANA, POZO ALMONTE	P. ALMONTE	MUNICIPALIDAD DE POZO ALMONTE	TRANSPORTE	155.900	155.900	100,00%	157.503	0	98,98%
40037751	ADQUISICION DE SEMAFOROS PARA EL CONTROL VEHICULAR COMUNA DE ALTO HOSPICIO	A. HOSPICIO	MUNICIPALIDAD DE ALTO HOSPICIO	TRANSPORTE	208.035	208.035	100,00%	321.363	102.176	96,53%
40025671	CONSTRUCCION PLAZA LASTARRIA, IQUIQUE	IQUIQUE	MUNICIPALIDAD DE IQUIQUE	VIVIENDA Y DESARROLLO URBANO	371.112	409.097	90,71%	1.440.188	0	25,77%
40026003	CONSTRUCCION SEDE JJ.VV VILLA SANTA MARÍA Y MEJORAMIENTO DE ENTORNO, COMUNA DE IQUIQUE"	IQUIQUE	MUNICIPALIDAD DE IQUIQUE	MULTISECTORIAL	0	1	0,00%	564.027	0	0,00%
40031078	CONSTRUCCION SEDE CLUB ADULTO MAYOR NUEVA ESPERANZA DEL NORTE, ALTO HOSPICIO	A. HOSPICIO	MUNICIPALIDAD DE ALTO HOSPICIO	MULTISECTORIAL	159.400	159.402	100,00%	187.226	25.243	98,62%
40001895	CONSTRUCCION SEDE CLUB ADULTO MAYOR DESEO DE VIVIR, COMUNA DE ALTO HOSPICIO	A. HOSPICIO	MUNICIPALIDAD DE ALTO HOSPICIO	MULTISECTORIAL	57.339	57.339	100,00%	212.425	2.135	28,00%
40006647	REPOSICION PLAZA SECTOR TORTUGA III, ALTO HOSPICIO	A. HOSPICIO	MUNICIPALIDAD DE ALTO HOSPICIO	MULTISECTORIAL	135.090	135.090	100,00%	285.734	135.173	94,59%
40002195	REPOSICION MULTICANCHA JUNTA VECINAL PROGRESO	A. HOSPICIO	MUNICIPALIDAD DE ALTO HOSPICIO	MULTISECTORIAL	274.373	274.374	100,00%	351.818	62.135	95,65%

40030078	CONSTRUCCION ESCALERA Y MIRADORES LOCALIDAD DE MIÑI MIÑE, HUARA	HUARA	MUNICIPALIDAD DE HUARA	VIVIENDA Y DESARROLLO URBANO	246.738	246.739	100,00%	251.357	0	98,16%
300943442	RESTAURACION IGLESIA DE SOTOCA, HUARA, PROVINCIA DEL TAMARUGAL	HUARA	D. ARQUITECTURA	EDUCACION, CULTURA Y PATRIMONIO	4.410	4.411	99,98%	1.356.560	261	0,34%
40039616	ADQUISICION DE SEMAFOROS PARA CONTROL VEHICULAR ETAPA 2 COMUNA DE ALTO HOSPICIO	A. HOSPICIO	MUNICIPALIDAD DE ALTO HOSPICIO	TRANSPORTE	0	2	0,00%	367.305	0	0,00%
40001192	RESTAURACION ARQUITECTONICA Y CONSOLIDACION ESTRUCTURAL TORRE RELOJ PLAZA PRAT IQUIQUE	IQUIQUE	MUNICIPALIDAD DE IQUIQUE	EDUCACION, CULTURA Y PATRIMONIO	1.088	1.089	99,91%	195.126	0	0,56%
40033851	REPOSICION SEDE SOCIAL JJVV NUEVO CHILE	IQUIQUE	MUNICIPALIDAD DE IQUIQUE	VIVIENDA Y DESARROLLO URBANO	0	2	0,00%	356.857	0	0,00%
40020599	CONSTRUCCION MUROS DE CONTENCIÓN CALLE LA HUAYCA, COMUNA DE IQUIQUE	IQUIQUE	SERVIU	VIVIENDA Y DESARROLLO URBANO	0	1.502	0,00%	296.036	0	0,00%
40037059	AMPLIACION SISTEMA CAMARAS DE VIDEO VIGILANCIA, COMUNA DE IQUIQUE	IQUIQUE	MUNICIPALIDAD DE IQUIQUE	SEGURIDAD PUBLICA	0	1	0,00%	1.211.485	0	0,00%
40031314	CONSTRUCCION NUEVO CEMENTERIO MUNICIPAL COMUNA IQUIQUE	IQUIQUE	MUNICIPALIDAD DE IQUIQUE	MULTISECTORIAL	3.329	4.329	76,90%	209.027	0	1,59%
40032030	REPOSICION PLAZA NUEVO CHILE-PADRE HURTADO	IQUIQUE	MUNICIPALIDAD DE IQUIQUE	VIVIENDA Y DESARROLLO URBANO	0	1	0,00%	564.762	0	0,00%

40053839	CONSERVACION VIAL EN EL SECTOR LA TORTUGA, COMUNA DE ALTO HOSPICIO	A. HOSPICIO	MUNICIPALIDAD DE ALTO HOSPICIO	TRANSPORTE	3.000	3.001	99,97%	890.306	0	0,34%
40051005	RESTAURACION DE EXPLANADA Y ENTORNO DEL SANTUARIO DE LA TIRANA, COMUNA DE POZO ALMONTE	P. ALMONTE	GORE	EDUCACION, CULTURA Y PATRIMONIO	11.500	11.500	100,00%	178.329	0	6,45%
40047062	CONSTRUCCION Escalera y Entorno Entre Ferrocarril - Blanco Encalada, Iquique	IQUIQUE	SERVIU	VIVIENDA Y DESARROLLO URBANO	0	1.501	0,00%	770.244	0	0,00%
40051997	NORMALIZACION REDES DE AGUA POTABLE, SECTOR ELENA CAFFARENA COMUNA IQUIQUE	IQUIQUE	SERVIU	VIVIENDA Y DESARROLLO URBANO	0	1.001	0,00%	78.976	0	0,00%
30463391	MEJORAMIENTO INTEGRAL ESPACIOS PUBLICOS ACCESO NORPONIENTE, POZO ALM	P. ALMONTE	SERVIU	VIVIENDA Y DESARROLLO URBANO	0	1	0,00%	232.013	0	0,00%
Total general					8.748.731	8.919.805	98,08%	102.738.902	58.043.814	65,01%

**GASTO ACUMULADO FNDR 2023**  
**CIFRAS EN MILES DE PESOS**

**Programa 02 Subtítulo 3103**

Etiquetas de fila	NOMBRE	COMUNA	UNID_TEC	SECTOR BIP	GASTO ACUMULADO	ASIGNADO VIGENTE	PORCENTAJE ANUAL	COSTO TOTAL APROBADO	GASTO AÑO ANTERIORES	PORCENTAJE DE AVANCE
40005138	CAPACITACION EN SEPARACIÓN DE RESIDUOS SÓLIDOS DOMICILIARIOS INORGÁNICOS, COMUNA	TARAPACÁ	GORE	RECURSOS NATURALES Y MEDIO AMBIENTE	31.046	31.048	99,99%	446.603	377.662	91,51%
40019660	CONTROL DE LA POBLACIÓN DE CANINOS SIN DUEÑO, REGIÓN DE TARAPACÁ	TARAPACÁ	GORE	MULTISECTORIAL	0	2	0,00%	482.800	36.500	7,56%
Total general					31.046	31.050	99,99%	929.403	414.162	47,90%

**Programa 02 Subtítulo 3301**

Etiquetas de fila	NOMBRE	COMUNA	UNID_TEC	SECTOR BIP	GASTO ACUMULADO	ASIGNADO VIGENTE	PORCENTAJE ANUAL	COSTO TOTAL APROBADO	GASTO AÑO ANTERIORES	PORCENTAJE DE AVANCE
123456	PROGRAMA ESPECIAL DE RENOVACION DE BUSES, MINIBUSES, TROLEBUSES Y TAXIBUSES	TARAPACÁ	GORE	TRANSPORTE	1.940.950	1.940.950	100,00%	5.660.000	3.548.130	96,98%
40048406	CAPACITACION Y APOYO EN EMPRENDIMIENTO, PARA CARGADORES INFORMALES DE ZOFRI	IQUIQUE	FUNDACION CENTRO UNIVERSITARIO PARA LA INNOVACION	MULTISECTORIAL	504.662	505.600	99,81%	505.600	0	99,81%
1234561	PROGRAMA DE RENOVACION DE TAXIS COLECTIVOS	TARAPACÁ	GORE	TRANSPORTE	12.300	12.300	100,00%	268.000	133.500	54,40%
40057707	REPARACION DE EMERGENCIA DE REDES SANITARIA DAÑADAS EN SUELOS SALINOS, REGIÓN DE TARAPACÁ	A. HOSPICIO	AGUAS DEL ALTIPLANO	VIVIENDA Y DESARROLLO URBANO	0	1.000	0,00%	302.000	0	0,00%

40058583	REPOSICION CALZADAS Y ACERAS SECTORES EL BORO Y CERRO TARAPACÁ, ALTO HOSPICIO	A. HOSPICIO	AGUAS DEL ALTIPLANO	TRANSPORTE	0	1	0,00%	11.090.057	0	0,00%
40058298	PONTIFICIA UNIVERSIDAD CATÓLICA DE VALPARAÍSO-impulsa mipymes: red de agroindustria para la innovación y sostenibilidad(40058298-0)	TARAPACÁ	PONTIFICIA UNIVERSIDAD CATÓLICA DE VALPARAÍSO	RECURSOS NATURALES Y MEDIO AMBIENTE	136.147	136.147	100,00%	276.990	0	49,15%
40058315	PONTIFICIA UNIVERSIDAD CATÓLICA- tarapacapp: inteligencia artificial para vivir en comunidad(40058315-0)	TARAPACÁ	PONTIFICIA UNIVERSIDAD CATÓLICA	MULTISECTORIAL	136.147	136.147	100,00%	276.878	0	49,17%
40058323	PONTIFICIA UNIVERSIDAD CATÓLICA-academia lideresas de tarapacá: capital humano para la equidad(40058323-0)	TARAPACÁ	PONTIFICIA UNIVERSIDAD CATÓLICA	MULTISECTORIAL	136.147	136.147	100,00%	277.060	0	49,14%
Total general					2.866.353	2.868.292	99,93%	18.656.585	3.681.630	35,10%

**GASTO ACUMULADO FNDR 2023**  
**CIFRAS EN MILES DE PESOS**

**Programa 02 Subtítulo 3303**

Etiquetas de fila	NOMBRE	COMUNA	NID_TEC	ECTOR BIP	GASTO ACUMULADO	ASIGNADO VIGENTE	PORCENTAJE ANUAL	COSTO TOTAL ASIGNADO	GASTO AÑO ANTERIORES	PORCENTAJE DE AVANCE
3302101	Ministerio de la Vivienda Plan de Socavones Alto Hospicio	TARAPACÁ	SERVIU	VIVIENDA Y DESARROLLO URBANO	4.043.474	4.043.474	100,00%	39.447.000	9.050.000	33,19%
30460058	CAPACITACION YO EMPRENDO SEMILLA TARAPACA	TARAPACÁ	FOSIS	MULTISECTORIAL	21.618	21.619	100,00%	2.067.536	2.043.002	99,86%
30483935	CAPACITACION FORTALECIMIENTO COMERCIAL DE MIPYMES CON POTENCIAL EXPORTADOR DE TARAPACA	TARAPACÁ	DIRECCION GENERAL DE RELACIONES ECONOMICAS INTERNACIONALES	MULTISECTORIAL	39.667	39.667	100,00%	385.300	344.571	99,72%
30484582	CAPACITACION Y FOMENTO DEL SECTOR PESQUERO ARTESANAL REGION	TARAPACÁ	SERVICIO NACIONAL DE PESCA I REGION	PESCA	29.718	46.800	63,50%	618.500	508.928	87,09%
30485703	HABILITACION SERVICIO TELECOMUNICACIONES WIFI REGION TARAPACA	TARAPACÁ	SUBTEL	COMUNICACIONES	1.758.174	1.758.174	100,00%	6.268.000	1.172.116	46,75%
30487388	TRANSFERENCIA HABITAT; TARAPACA PROYECTA INVESTIGACION DE AMBIENTES EXTREMOS	TARAPACÁ	UNAP	RECURSOS NATURALES Y MEDIO AMBIENTE	4.502	4.503	99,98%	187.000	169.625	93,12%
40014425	CAPACITACION TARAPACA EN MARCHA, PROVINCIA DE IQUIQUE	TARAPACÁ	SENCE	MULTISECTORIAL	0	1.117	0,00%	268.520	187.036	69,65%

40016436	CAPACITACION DE-SARROLLO PRODUC-TIVO DE LA MINERÍA PEQUEÑA Y ARTESANAL REGIÓN DE TARAPACÁ	TARAPACÁ	SEREMI MINERIA	MINERIA	25.336	25.336	100,00%	634.800	302.189	51,59%
40016586	CAPACITACION FORMA-CION Y DIFUSION EN EL AMBITO DE LA MUSI-CA EN LA REGION DE TARAPACA	TARAPACÁ	SEREMI DE LAS CULTU-RAS, LAS ARTES Y EL PATRI-MONIO REGION TARAPA-CA	EDUCACION, CULTURA Y PATRIMO-NIO	647.262	647.262	100,00%	1.121.680	467.208	99,36%
40018721	TRANSFERENCIA HUANTAJAYA - DIFU-SIÓN Y RESCATE PLATE-RÍA REGIONAL	TARAPACÁ	UNIVER-SIDAD DE TARAPA-CA	EDUCACION, CULTURA Y PATRIMO-NIO	50.834	51.057	99,56%	191.747	118.666	88,40%
40018727	TRANSFERENCIA FOR-MACIÓN DE CAPITAL HUMANO EN TÉCNICAS PEDAGÓGICAS	TARAPACÁ	UNAP	EDUCACION, CULTURA Y PATRIMO-NIO	6.127	6.128	99,99%	207.000	152.886	76,82%
40018737	TRANSFERENCIA MEDICINA DE ALTU-RA III: VALIDACIÓN DE BIOMARCADORES Y DE MITIGADORES	TARAPACÁ	UNAP	SALUD	83.246	83.247	100,00%	181.338	77.717	88,76%
40018738	TRANSFERENCIA TEC-NOLOGÍA PARA DEGRA-DAR PLÁSTICOS	TARAPACÁ	UNAP	MULTISEC-TORIAL	30.564	36.595	83,52%	206.000	127.747	76,85%
40018740	TRANSFERENCIA APO-YO AL EMPRENDIMIEN-TO DINAMICO "SEMILLA CORFO,FASES: INICIA Y EXPANDE"	TARAPACÁ	CORFO	MULTISEC-TORIAL	4.625	4.626	99,99%	240.000	235.375	100,00%

40018741	TRANSFERENCIA BIOTARAPACÁ - PRODUCTOS NUTRACÉUTICOS BASADOS EN MICROALGAS	TARAPACÁ	UNAP	MULTISECTORIAL	44.694	44.694	100,00%	207.000	129.261	84,04%
40021096	RECUPERACION ENRIQUECIMIENTO FORESTAL DE LA PAMPA DEL TAMARUGAL	TARAPACÁ	CONAF DE TARAPACA	RECURSOS NATURALES Y MEDIO AMBIENTE	413.908	413.909	100,00%	480.248	42.633	95,06%
40023020	CAPACITACION DE APOYO A LA ACTIVACIÓN ECONÓMICA, PARA ABORDAR LOS IMPACTOS DEL COVID-19	TARAPACÁ	CORFO	MULTISECTORIAL	763.976	763.976	100,00%	2.500.000	1.734.951	99,96%
40021112	RECUPERACION ENRIQUECIMIENTO FORESTAL DE LA ZONA ANDINA	COLCHANE	CONAF DE TARAPACA	RECURSOS NATURALES Y MEDIO AMBIENTE	69.926	69.926	100,00%	355.876	0	19,65%
40031679	PROTECCION Y GESTIÓN DE LOS GEOGLIFOS DE PINTADOS	TARAPACÁ	CONAF DE TARAPACA	MULTISECTORIAL	400	2.617	15,28%	577.541	0	0,07%
40044653	DIFUSION PROMOCION TURISTICA CON BASE EN LA CULT. Y PUESTA EN VALOR DEL PATRIM. DE CAMIÑA	CAMIÑA	MUNICIPALIDAD DE CAMIÑA	MULTISECTORIAL	271.931	271.931	100,00%	380.374	0	71,49%
40047383	UNIVERSIDAD DE TARAPACÁ-Transferencia conformación de red de puntos de observación astropatrimonial(40047383-0)	TARAPACÁ	UNIVERSIDAD DE TARAPACA	MULTISECTORIAL	80.000	80.000	100,00%	225.000	0	35,56%

40047365	UNIVERSIDAD ARTURO PRAT-Transferencia mujer en gran altura: potenciando la calidad de vida, salud y trabajo(40047365-0)	TARAPACÁ	UNAP	MULTISECTORIAL	80.000	80.000	100,00%	225.000	0	35,56%
40047377	UNIVERSIDAD DE TARAPACÁ-Transferencia centro de micro datos de la región de Tarapacá. (40047377-0)	TARAPACÁ	UNIVERSIDAD DE TARAPACÁ	MULTISECTORIAL	80.000	80.000	100,00%	221.634	0	36,10%
40047382	UNIVERSIDAD DE CHILE-Transferencia uso de geotermia somera para climatización de espacios. piloto de calor y frío(40047382-0)	TARAPACÁ	UNIVERSIDAD DE CHILE	MULTISECTORIAL	80.000	80.000	100,00%	225.000	0	35,56%
40047379	UNIVERSIDAD ARTURO PRAT-Transferencia producción y capacitación de capital humano para la elaboración de espumante(40047379-0)	TARAPACÁ	UNAP	MULTISECTORIAL	80.000	80.000	100,00%	225.000	0	35,56%
40047381	UNIVERSIDAD ARTURO PRAT-Transferencia red aula futura tarapacá innovando a través de la teoría del aprendizaje(40047381-0)	TARAPACÁ	UNAP	MULTISECTORIAL	80.000	80.000	100,00%	225.000	0	35,56%
40047375	UNIVERSIDAD ARTURO PRAT- Transferencia innovación en áreas verdes públicas con plantas nativas de bajo consumo hídrico( 40047375-0)	TARAPACÁ	UNAP	MULTISECTORIAL	80.000	80.000	100,00%	225.000	0	35,56%

40045670	SANEAMIENTO DE LA TIERRA, GESTIÓN PARA LA ADM Y ENAJ DE INMUEBLES FISCALES. MAMIÑA	P. ALMONTE	SEREMI DE BIENES NACIONALES	MULTISECTORIAL	155.583	155.583	100,00%	373.506	0	41,65%
40049172	TRANSFERENCIA DESARROLLO DE EVALUACIÓN Y GESTIÓN DE PLATAFORMA LOGÍSTICA Y PARQUEO DE CAMIONES	TARAPACÁ	CORFO	MULTISECTORIAL	224.866	224.866	100,00%	557.299	0	40,35%
40048910	TRANSFERENCIA para la Reactivación Económica de la Región de Tarapacá	TARAPACÁ	CORFO	MULTISECTORIAL	3.348.000	3.348.000	100,00%	6.984.000	0	47,94%
40051963	CAPACITACION FORTALECIMIENTO PROMOCIÓN COMERCIAL, MIPYMES EXPORTADORAS O CON POTENCIAL EXPORT	TARAPACÁ	DIRECCION GENERAL DE RELACIONES ECONOMICAS INTERNACIONALES	MULTISECTORIAL	188.000	188.000	100,00%	299.000	0	62,88%
40048955	TRANSFERENCIA DISEÑO Y EVALUACIÓN DE PARQUE INDUSTRIAL Y TECNOLÓGICO EN LA COMUNA POZO ALMONTE	P. ALMONTE	CORFO	MULTISECTORIAL	1.000.000	1.000.000	100,00%	4.406.660	0	22,69%
40057480	TRANSFERENCIA ÚLTIMA MILLA REGIÓN DE TARAPACÁ	TARAPACÁ	SUBTEL	COMUNICACIONES	0	5.000	0,00%	8.345.939	0	0,00%

40058311	UNIVERSIDAD ARTURO PRAT-visibilización del corredor bioceánico para el fomento y desarrollo de tarapacá(40058311-0)	TARAPACÁ	UNAP	TRANSPORTE	136.147	136.147	100,00%	168.280	0	80,91%
40058330	UNIVERSIDAD ARTURO PRAT-red de mujeres... profesionalizando el emprendimiento en la región tarapacá(40058330-0)	TARAPACÁ	UNAP	MULTISECTORIAL	136.146	136.146	100,00%	275.200	0	49,47%
Total general					14.058.724	14.090.400	99,78%	79.506.979	16.863.911	38,89%

**GASTO ACUMULADO FNDR 2023  
CIFRAS EN MILES DE PESOS**

**Programa 02 Subtítulo 3303125**

Etiquetas de fila	NOMBRE	COMUNA	UNID_TEC	SECTOR BIP	GASTO ACUMULADO	ASIGNADO VIGENTE	PORCENTAJE ANUAL	COSTO TOTAL APROBADO	GASTO AÑO ANTERIORES	PORCENTAJE DE AVANCE
30447641	AMPLIACION Y REMODELACION SEDE SOCIAL J. V. LOS PUQUIOS II Y III	IQUIQUE	MUNICIPALIDAD DE IQUIQUE	MULTISECTORIAL	0	1	0,00%	81.833	3.118	3,81%
30481887	CONSTRUCCION ALUMBRADO PUBLICO, ALTO MATILLA	PICA	MUNICIPALIDAD DE PICA	ENERGIA	33.450	33.451	100,00%	90.568	53.535	96,04%
40006856	REPOSICION SEDE CLUB ADULTO MAYOR HIJOS DE PARCA, LOCALIDAD PARCA	P. ALMONTE	MUNICIPALIDAD DE POZO ALMONTE	MULTISECTORIAL	2.669	2.669	99,98%	55.129	51.463	98,19%
40011812	REPOSICION PLAZA LOCALIDAD DE LAONZANA, COMUNA DE HUARA	HUARA	MUNICIPALIDAD DE HUARA	VIVIENDA Y DESARROLLO URBANO	0	1	0,00%	140.165	0	0,00%
40012117	REPOSICION CASA ACOGIDA, LOCALIDAD DE LIMAXIÑA	HUARA	MUNICIPALIDAD DE HUARA	MULTISECTORIAL	34.178	34.178	100,00%	96.700	53.616	90,79%
40013186	CONSTRUCCION MULTICANCHA DEPORTIVA TIERRAS DE JEHOVA LOCALIDAD DE PINTADO	P. ALMONTE	MUNICIPALIDAD DE POZO ALMONTE	MULTISECTORIAL	57.433	57.434	100,00%	96.702	39.269	100,00%
40014333	CONSTRUCCION PISCINA ALTO MIRAFLORES, PICA	PICA	MUNICIPALIDAD DE PICA	MULTISECTORIAL	14.368	14.368	100,00%	96.000	0	14,97%
40014608	REPOSICION SEDE SOCIAL JUNTA VECINAL CAUPOLICAN, IQUIQUE	IQUIQUE	MUNICIPALIDAD DE IQUIQUE	MULTISECTORIAL	103.078	103.079	100,00%	163.639	51.161	94,26%

40016356	CONSTRUCCION SEDE SOCIAL Y ENTORNO, JJ.VV. HUANTAJAYA I, IQUIQUE	IQUIQUE	MUNICIPALIDAD DE IQUIQUE	MULTISECTORIAL	0	1	0,00%	179.865	116.187	64,60%
40016365	CONSTRUCCION PLAZA JJ.VV. HEROES DE LA CONCEPCION, IQUIQUE	IQUIQUE	MUNICIPALIDAD DE IQUIQUE	MULTISECTORIAL	37.775	37.776	100,00%	176.999	138.963	99,85%
40016389	CONSTRUCCION PLAZA ALTO MATILLA, COMUNA DE PICA	PICA	MUNICIPALIDAD DE PICA	VIVIENDA Y DESARROLLO URBANO	0	1	0,00%	91.940	0	0,00%
40022494	REPOSICION SERVICIOS HIGIENICOS LOCALIDAD DE HUASQUIÑA, COMUNA DE HUARA	HUARA	MUNICIPALIDAD DE HUARA	MULTISECTORIAL	3.842	3.843	99,98%	92.081	0	4,17%
40037778	CONSTRUCCION PLAZA DE CANCOSA, COMUNA DE PICA	PICA	MUNICIPALIDAD DE PICA	VIVIENDA Y DESARROLLO URBANO	0	1	0,00%	135.000	0	0,00%
40040575	MEJORAMIENTO SEÑALÉTICAS Y SEGURIDAD VIAL COMUNA DE PICA	PICA	MUNICIPALIDAD DE PICA	SEGURIDAD PUBLICA	0	1	0,00%	125.538	0	0,00%
40033941	REPOSICION PAVIMENTACION PASAJE LOS CHUNCHOS	IQUIQUE	MUNICIPALIDAD DE IQUIQUE	MULTISECTORIAL	0	1	0,00%	152.620	0	0,00%
40047556	MEJORAMIENTO TECHUMBRE Y ENTORNO DE SEDE SOCIAL JV ENQUELGA, ALTO HOSPICIO	A. HOSPICIO	MUNICIPALIDAD DE ALTO HOSPICIO	MULTISECTORIAL	45.579	47.579	95,80%	67.167	0	67,86%

40044961	MEJORAMIENTO PLAZA DE ARMAS , COMUNA DE PICA	PICA	MUNICIPALIDAD DE PICA	VIVIENDA Y DESARROLLO URBANO	19.927	19.927	100,00%	136.000	0	14,65%
40048484	CONSTRUCCION MULTICANCHA JUNTA DE VECINOS SOL NACIENTE COMUNA DE ALTO HOSPICIO	A. HOSPICIO	MUNICIPALIDAD DE ALTO HOSPICIO	VIVIENDA Y DESARROLLO URBANO	61.116	61.117	100,00%	136.103	0	44,90%
40045477	CONSTRUCCION CANCHA DE FUTBOL, LOCALIDAD DE COTASAYA	COLCHANE	MUNICIPALIDAD DE COLCHANE	DEPORTES	40.102	40.102	100,00%	133.766	0	29,98%
40046627	MEJORAMIENTO PASEO COMERCIO NORTE, POZO ALMONTE	P. ALMONTE	MUNICIPALIDAD DE POZO ALMONTE	VIVIENDA Y DESARROLLO URBANO	0	1	0,00%	113.127	0	0,00%
40046601	MEJORAMIENTO PLAZA VILLA 2000 Y VILLA MILLENIUM, POZO ALMONTE	P. ALMONTE	MUNICIPALIDAD DE POZO ALMONTE	MULTISECTORIAL	52.726	52.727	100,00%	135.706	0	38,85%
40046593	MEJORAMIENTO SEDE SOCIAL CLUB ADULTO MAYOR ADULTO FELIZ COMUNA DE ALTO HOSPICIO	A. HOSPICIO	MUNICIPALIDAD DE ALTO HOSPICIO	VIVIENDA Y DESARROLLO URBANO	64.351	64.351	100,00%	85.367	0	75,38%
40048987	MEJORAMIENTO MAS ENTORNO JV CASAS DEL ALTO, COMUNA DE ALTO HOSPICIO	A. HOSPICIO	MUNICIPALIDAD DE ALTO HOSPICIO	MULTISECTORIAL	35.980	35.981	100,00%	45.034	0	79,90%
40047188	MEJORAMIENTO PLAZA TIERRAS DE JEHOVA, LOCALIDAD DE PINTADOS	P. ALMONTE	MUNICIPALIDAD DE POZO ALMONTE	MULTISECTORIAL	38.023	38.023	100,00%	121.188	0	31,38%

40027371	MEJORAMIENTO PLAZA PUBLICA, LOCALIDAD DE QUEBE	COLCHANE	MUNICIPALIDAD DE COLCHANE	MULTISECTORIAL	0	1	0,00%	135.959	0	0,00%
40027380	MEJORAMIENTO PLAZA PUBLICA, LOCALIDAD DE PISIGA CHOQUE	COLCHANE	MUNICIPALIDAD DE COLCHANE	MULTISECTORIAL	0	1	0,00%	29.998	0	0,00%
40027385	MEJORAMIENTO CANCHA DE FUTBOL, LOCALIDAD DE ESCAPIÑA	COLCHANE	MUNICIPALIDAD DE COLCHANE	DEPORTES	40.102	40.102	100,00%	133.766	0	29,98%
40047616	MEJORAMIENTO PLAZA LOS TAMARUGOS, POZO ALMONTE	P. ALMONTE	MUNICIPALIDAD DE POZO ALMONTE	VIVIENDA Y DESARROLLO URBANO	36.331	36.331	100,00%	134.902	0	26,93%
40027376	CONSTRUCCION SALA MULTIUSO, LOCALIDAD DE HUAYTANE	COLCHANE	MUNICIPALIDAD DE COLCHANE	MULTISECTORIAL	0	1	0,00%	135.939	0	0,00%
40027370	CONSTRUCCION CANCHA DE FUTBOL, LOCALIDAD DE PISIGA CHOQUE	COLCHANE	MUNICIPALIDAD DE COLCHANE	DEPORTES	40.728	40.729	100,00%	135.991	0	29,95%
40047121	MEJORAMIENTO PLAZA BUEN RETIRO, POZO ALMONTE	P. ALMONTE	MUNICIPALIDAD DE POZO ALMONTE	MULTISECTORIAL	50.491	50.492	100,00%	135.835	0	37,17%
40047538	MEJORAMIENTO ACCESO CEMENTERIO MUNICIPAL DE POZO ALMONTE	P. ALMONTE	MUNICIPALIDAD DE POZO ALMONTE	MULTISECTORIAL	0	1	0,00%	135.068	0	0,00%
40045214	CONSTRUCCION PASARELA PEATONAL CALATAMBO, COMUNA DE CAMIÑA	CAMIÑA	MUNICIPALIDAD DE CAMIÑA	MULTISECTORIAL	17.733	17.733	100,00%	78.547	0	22,58%

40027367	CONSTRUCCION CENTRO DE ESTADIA DIARIA, COMUNA DE COLCHANE	COLCHANE	MUNICIPALIDAD DE COLCHANE	MULTISECTORIAL	0	1	0,00%	136.080	0	0,00%
40040661	CONSTRUCCION SEDE SOCIAL BAJO SOGA, COMUNA DE HUARA	HUARA	MUNICIPALIDAD DE HUARA	MULTISECTORIAL	0	1	0,00%	226.176	0	0,00%
40027384	MEJORAMIENTO PISCINA TERMAL, LOCALIDAD DE CENTRAL CITANI	COLCHANE	MUNICIPALIDAD DE COLCHANE	MULTISECTORIAL	0	1	0,00%	136.087	0	0,00%
40047151	HABILITACION MUSEO MUNICIPAL DE POZO ALMONTE	P. ALMONTE	MUNICIPALIDAD DE POZO ALMONTE	EDUCACION, CULTURA Y PATRIMONIO	0	1	0,00%	83.903	0	0,00%
40047524	MEJORAMIENTO SEDE J.J.V.V. AVE FÉNIX, COMUNA DE ALTO HOSPICIO	A. HOSPICIO	MUNICIPALIDAD DE ALTO HOSPICIO	MULTISECTORIAL	32.796	32.796	100,00%	94.282	0	34,78%
40045475	MEJORAMIENTO PISCINA TERMAL, LOCALIDAD DE PUCHULDIZA	COLCHANE	MUNICIPALIDAD DE COLCHANE	MULTISECTORIAL	0	1	0,00%	136.084	0	0,00%
40046969	REPOSICION SALA USO MULTIPLE ADULTO MAYOR LOCALIDAD DE HUARASIÑA, COMUNA DE HUARA	HUARA	MUNICIPALIDAD DE HUARA	MULTISECTORIAL	0	1	0,00%	136.095	0	0,00%
40047539	CONSTRUCCION PLAZA DE LA FAMILIA LOCALIDAD DE MAMIÑA	P. ALMONTE	MUNICIPALIDAD DE POZO ALMONTE	VIVIENDA Y DESARROLLO URBANO	0	1	0,00%	131.502	0	0,00%

40048498	CONSTRUCCION CIERRE PERIMETRAL JV VILLA VISTA AL MAR	A. HOSPICIO	MUNICIPALIDAD DE ALTO HOSPICIO	MULTISECTORIAL	25.665	25.666	100,00%	27.016	0	95,00%
40046686	MEJORAMIENTO PLAZA LA CASCADA, POZO ALMONTE	P. ALMONTE	MUNICIPALIDAD DE POZO ALMONTE	MULTISECTORIAL	0	1	0,00%	135.998	0	0,00%
40045206	MEJORAMIENTO PLAZA PUBLICA DE CUISAMA, COMUNA DE CAMIÑA	CAMIÑA	MUNICIPALIDAD DE CAMIÑA	VIVIENDA Y DESARROLLO URBANO	0	1	0,00%	111.272	0	0,00%
40047203	REPOSICION VIVERO MUNICIPAL, LOCALIDAD DE POZO ALMONTE	P. ALMONTE	MUNICIPALIDAD DE POZO ALMONTE	MULTISECTORIAL	0	1	0,00%	114.943	0	0,00%
40045205	REPOSICION PLAZA PÚBLICA DE MOQUELLA, COMUNA DE CAMIÑA	CAMIÑA	MUNICIPALIDAD DE CAMIÑA	VIVIENDA Y DESARROLLO URBANO	0	1	0,00%	75.171	0	0,00%
40046600	MEJORAMIENTO MULTICANCHA Y ENTORNO JUNTA DE VECINOS FUERZA JOVEN COMUNA DE ALTO HOSPICIO	A. HOSPICIO	MUNICIPALIDAD DE ALTO HOSPICIO	VIVIENDA Y DESARROLLO URBANO	44.703	44.703	100,00%	136.101	0	32,85%
40047879	MEJORAMIENTO MULTICANCHA JUNTA DE VECINOS PORTALES DEL NORTE COMUNA DE ALTO HOSPICIO	A. HOSPICIO	MUNICIPALIDAD DE ALTO HOSPICIO	VIVIENDA Y DESARROLLO URBANO	0	1	0,00%	131.497	0	0,00%

40045211	MEJORAMIENTO CANCHAS DE FUTBOLITO LOCALIDAD DE FRANCIA, COMUNA DE CAMIÑA	CAMIÑA	MUNICIPALIDAD DE CAMIÑA	MULTISECTORIAL	8.585	8.586	99,99%	135.234	0	6,35%
40047020	MEJORAMIENTO PLAZA SALAR DE LLAMARA, POZO ALMONTE	P. ALMONTE	MUNICIPALIDAD DE POZO ALMONTE	MULTISECTORIAL	0	1	0,00%	119.914	0	0,00%
40048218	CONSTRUCCION SSHH Y CAMERINOS ESTADIO DE HUARA	HUARA	MUNICIPALIDAD DE HUARA	MULTISECTORIAL	0	1	0,00%	136.104	0	0,00%
40048734	REPOSICION PLAZA PÚBLICA LOCALIDAD DE SOGA, COMUNA DE HUARA	HUARA	MUNICIPALIDAD DE HUARA	MULTISECTORIAL	0	1	0,00%	127.225	0	0,00%
40047600	CONSTRUCCION SEDE SOCIAL PAMPA V.	A. HOSPICIO	MUNICIPALIDAD DE ALTO HOSPICIO	MULTISECTORIAL	0	1	0,00%	124.778	0	0,00%
40048503	MEJORAMIENTO MULTICANCHA JUNTA DE VECINOS 16 DE JULIO COMUNA DE ALTO HOSPICIO	A. HOSPICIO	MUNICIPALIDAD DE ALTO HOSPICIO	VIVIENDA Y DESARROLLO URBANO	0	1	0,00%	67.836	0	0,00%
40045212	CONSTRUCCION SENDERO CEREMONIAL CERRO CARNAVAL DE YALA YALA, COMUNA DE CAMIÑA	CAMIÑA	MUNICIPALIDAD DE CAMIÑA	VIVIENDA Y DESARROLLO URBANO	0	1	0,00%	73.052	0	0,00%
40047669	MEJORAMIENTO ÁREA DE ESPARCIMIENTO CONDOMINIO MONTESOL II, ETAPA A, ALTO HOSPICIO	A. HOSPICIO	MUNICIPALIDAD DE ALTO HOSPICIO	MULTISECTORIAL	0	1	0,00%	126.892	0	0,00%

40047536	CONSTRUCCION SEDE CONDOMINIO SOCIAL KRISHNA 1, COMUNA DE ALTO HOSPICIO	A. HOSPICIO	MUNICIPALIDAD DE ALTO HOSPICIO	MULTISECTORIAL	0	1	0,00%	91.617	0	0,00%
40048204	CONSTRUCCION EQUIPAMIENTOS DEPORTIVOS, COMUNA DE HUARA	HUARA	MUNICIPALIDAD DE HUARA	DEPORTES	0	1	0,00%	136.104	0	0,00%
40048954	MEJORAMIENTO MULTICANCHA J.V VILLA QUITASOLES	A. HOSPICIO	MUNICIPALIDAD DE ALTO HOSPICIO	MULTISECTORIAL	0	1	0,00%	80.356	0	0,00%
40048505	MEJORAMIENTO PLAZA JV DOMANASAN, COMUNA DE ALTO HOSPICIO	A. HOSPICIO	MUNICIPALIDAD DE ALTO HOSPICIO	MULTISECTORIAL	0	1	0,00%	68.025	0	0,00%
40047975	CONSTRUCCION SEDE SINDICATO TRABAJADORES DE LA CONSTRUCCIÓN	IQUIQUE	MUNICIPALIDAD DE IQUIQUE	MULTISECTORIAL	0	1	0,00%	134.951	0	0,00%
40047621	MEJORAMIENTO PLAZA LAS AMÉRICAS, SECTOR AUTOCONSTRUCCIÓN	A. HOSPICIO	MUNICIPALIDAD DE ALTO HOSPICIO	MULTISECTORIAL	0	1	0,00%	136.104	0	0,00%
40048865	MEJORAMIENTO MULTICANCHA UNIÓN HACE LA FUERZA	A. HOSPICIO	MUNICIPALIDAD DE ALTO HOSPICIO	MULTISECTORIAL	0	1	0,00%	61.377	0	0,00%
40048130	MEJORAMIENTO SEDE SOCIAL J.V SANTA ROSA	A. HOSPICIO	MUNICIPALIDAD DE ALTO HOSPICIO	MULTISECTORIAL	0	1	0,00%	118.591	0	0,00%

40049020	MEJORAMIENTO ÁREA DE JUEGOS INFANTILES PLAZA JV JARDINES DEL DESIERTO, ALTO HOSPICIO	A. HOSPICIO	MUNICIPALIDAD DE ALTO HOSPICIO	MULTISECTORIAL	0	1	0,00%	114.250	0	0,00%
40048128	MEJORAMIENTO SEDE SOCIAL J.V NUEVA ESPERANZA, ALTO HOSPICIO	A. HOSPICIO	MUNICIPALIDAD DE ALTO HOSPICIO	MULTISECTORIAL	19.865	19.865	100,00%	119.821	0	16,58%
40046962	MEJORAMIENTO ROTONDA SUR, LA TIRANA	P. ALMONTE	MUNICIPALIDAD DE POZO ALMONTE	VIVIENDA Y DESARROLLO URBANO	0	1	0,00%	135.263	0	0,00%
40047866	MEJORAMIENTO SALA DE SERVICIOS COMUNITARIOS LOCALIDAD DE ACHACAGUA, COMUNA DE HUARA	HUARA	MUNICIPALIDAD DE HUARA	MULTISECTORIAL	10.084	10.094	99,90%	135.770	0	7,43%
40047906	MEJORAMIENTO SEDE SOCIAL LOCALIDAD DE QUILLAGUASA, COMUNA DE HUARA	HUARA	MUNICIPALIDAD DE HUARA	MULTISECTORIAL	0	1	0,00%	136.098	0	0,00%
40048015	MEJORAMIENTO PLAZA VERDE, COMUNA DE PICA	PICA	MUNICIPALIDAD DE PICA	VIVIENDA Y DESARROLLO URBANO	0	1	0,00%	136.000	0	0,00%
40038620	CONSTRUCCION CIERRE PERIMETRAL CEMENTERIO MATILLA 2, COMUNA DE PICA	PICA	MUNICIPALIDAD DE PICA	VIVIENDA Y DESARROLLO URBANO	0	1	0,00%	131.024	0	0,00%

40038631	MEJORAMIENTO VÍA RÁPIDA PICA- MATILLA	PICA	MUNICIPALIDAD DE PICA	VIVIENDA Y DESARROLLO URBANO	0	1	0,00%	135.985	0	0,00%
40048173	AMPLIACION Y REPOSICION RED ALUMBRADO PUBLICO ALTO VITAYLE, AVDA STA. MARIA Y PJE. STA.CRUZ	PICA	MUNICIPALIDAD DE PICA	ENERGIA	0	1	0,00%	71.259	0	0,00%
40045213	CONSTRUCCION SEDE SOCIAL DE PACAGUA, COMUNA DE CAMIÑA	CAMIÑA	MUNICIPALIDAD DE CAMIÑA	MULTISECTORIAL	0	1	0,00%	101.826	0	0,00%
40048797	REPOSICION PLAZA PUBLICA CON TECHUMBRE YALA YALA	CAMIÑA	MUNICIPALIDAD DE CAMIÑA	VIVIENDA Y DESARROLLO URBANO	0	1	0,00%	111.145	0	0,00%
40049007	MEJORAMIENTO Y CONSTRUCCION DE VEREDAS DIVERSOS SECTORES, COMUNA DE PICA	PICA	MUNICIPALIDAD DE PICA	VIVIENDA Y DESARROLLO URBANO	0	1	0,00%	114.143	0	0,00%
40047908	CONSTRUCCION ALBERGUE COMUNITARIO LOCALIDAD DE LAONZANA, COMUNA DE HUARA	HUARA	MUNICIPALIDAD DE HUARA	MULTISECTORIAL	0	1	0,00%	136.104	0	0,00%
40048568	MEJORAMIENTO CAMPING DE QUISTAGAMA	CAMIÑA	MUNICIPALIDAD DE CAMIÑA	MULTISECTORIAL	5.400	5.401	99,99%	59.997	0	9,00%
40045210	MEJORAMIENTO COMPLEJO DEPORTIVO Y RECREACIONAL DE CAMIÑA	CAMIÑA	MUNICIPALIDAD DE CAMIÑA	DEPORTES	6.790	6.791	99,99%	70.177	0	9,68%
40048798	MEJORAMIENTO MIRADOR, LOCALIDAD DE MOQUELLA	CAMIÑA	MUNICIPALIDAD DE CAMIÑA	TURISMO Y COMERCIO	0	1	0,00%	60.765	0	0,00%

40048796	CONSTRUCCION DE MIRADOR EN SECTOR CALVARIO DE APAMILCA	CAMIÑA	MUNICIPALIDAD DE CAMIÑA	EDUCACION, CULTURA Y PATRIMONIO	0	1	0,00%	38.780	0	0,00%
40045208	MEJORAMIENTO CAMPING MUNICIPAL DE CAMIÑA	CAMIÑA	MUNICIPALIDAD DE CAMIÑA	VIVIENDA Y DESARROLLO URBANO	9.323	9.323	100,00%	93.738	0	9,95%
40048566	MEJORAMIENTO SEDE SOCIAL DE CAMIÑA	CAMIÑA	MUNICIPALIDAD DE CAMIÑA	MULTISECTORIAL	4.727	4.728	99,98%	49.989	0	9,46%
40048565	MEJORAMIENTO SEDE SOCIAL DE CHAPIQUILTA	CAMIÑA	MUNICIPALIDAD DE CAMIÑA	MULTISECTORIAL	0	1	0,00%	54.325	0	0,00%
40049010	REPOSICION RED ALUMBRADO PUBLICO, COMUNA DE PICA	PICA	MUNICIPALIDAD DE PICA	VIVIENDA Y DESARROLLO URBANO	0	1	0,00%	124.865	0	0,00%
40038624	MEJORAMIENTO INTEGRAL DEL CENTRO ADULTO MAYOR AZAHARES PICA"	PICA	MUNICIPALIDAD DE PICA	VIVIENDA Y DESARROLLO URBANO	0	1	0,00%	136.000	0	0,00%
Total general					997.919	1.000.000	99,79%	9.621.933	507.311	15,64%

## ESTADO DE SITUACIÓN FINANCIERA 2023

CUENTAS	NOTAS	SALDO AL 31/12/2023	SALDO AL 31/12/2022
<b>ACTIVOS</b>		\$ 539.108.031	\$ 503.494.471
<b>ACTIVO CORRIENTE</b>		\$ 115.020.762	\$ 96.291.153
<b>RECURSOS DISPONIBLES</b>		\$ 19.081.442	\$ 38.360.855
Disponibilidades en Moneda Nacional	4	\$ 10.728.327	\$ 26.377.162
Disponibilidades en Moneda Extranjera		\$ 0	\$ 0
Anticipos de Fondos	4	\$ 8.353.115	\$ 11.983.693
<b>BIENES FINANCIEROS</b>		\$ 95.935.800	\$ 57.926.778
Inversiones Financieras	7	\$ 120	\$ 120
Cuentas por Cobrar Con Contraprestación	5	\$ 211.019	\$ 211.019
Cuentas por Cobrar Sin Contraprestación	6	\$ 31.756.644	\$ 0
Préstamos	8	\$ 4.769.097	\$ 4.769.097
Deudores Varios	9	\$ 59.198.920	\$ 52.946.542
Deterioro Acumulado de Bienes Financieros	10	\$ 0	\$ 0
<b>EXISTENCIAS</b>		\$ 3.458	\$ 3.458
<b>OTROS ACTIVOS CORRIENTES</b>		\$ 62	\$ 62
<b>ACTIVO NO CORRIENTE</b>		\$ 424.087.269	\$ 407.203.318
<b>BIENES FINANCIEROS</b>		\$ 0	\$ 0
Inversiones Financieras		\$ 0	\$ 0
Cuentas por Cobrar Con Contraprestación		\$ 0	\$ 0
Cuentas por Cobrar Sin Contraprestación		\$ 0	\$ 0
Préstamos		\$ 0	\$ 0
Deudores Varios		\$ 0	\$ 0
Deterioro Acumulado de Bienes Financieros		\$ 0	\$ 0
<b>INVERSIONES ASOCIADAS Y NEGOCIOS CONJUNTOS</b>		\$ 0	\$ 0

<b>BIENES DE USO</b>		\$	423.015.984	\$	406.132.033
Terrenos		\$	0	\$	0
Edificaciones Institucionales		\$	0	\$	0
Infraestructura Pública		\$	0	\$	0
Bienes de Uso en Leasing	12	\$	701.421	\$	701.421
Bienes Concesionados		\$	0	\$	0
Bienes de Uso en Curso	12	\$	311.167.567	\$	302.278.899
Otros Bienes de Uso	12	\$	128.725.432	\$	120.749.333
Depreciación Acumulada de Bienes De Uso	12	\$	-17.578.436	\$	-17.597.620
Deterioro Acumulado de Bienes De Uso		\$	0	\$	0
<b>BIENES INTANGIBLES</b>		\$	224.395	\$	224.395
Bienes Intangibles	14	\$	224.395	\$	224.395
Amortización Acumulada de Bienes Intangibles		\$	0	\$	0
Deterioro Acumulado de Bienes Intangibles		\$	0	\$	0
<b>PROPIEDADES DE INVERSIÓN</b>		\$	0	\$	0
Propiedades de Inversión		\$	0	\$	0
Depreciación Acumulada de Propiedades de Inversión		\$	0	\$	0
Deterioro Acumulado de Propiedad de Inversión		\$	0	\$	0
<b>ACTIVOS BIOLÓGICOS</b>		\$	0	\$	0
Activos Biológicos		\$	0	\$	0
Depreciación Acumulada de Activos Biológicos		\$	0	\$	0
Deterioro Acumulado de Activos Biológicos		\$	0	\$	0
<b>OTROS ACTIVOS NO CORRIENTES</b>		\$	846.890	\$	846.890
<b>PASIVOS</b>		\$	42.357.773	\$	34.899.677
<b>PASIVO CORRIENTE</b>		\$	42.357.773	\$	34.899.677
<b>DEUDA CORRIENTE</b>		\$	5.080.324	\$	5.344.056
Depósitos de Terceros	18	\$	5.080.324	\$	5.344.056
<b>DEUDA PÚBLICA</b>		\$	0	\$	0
Deuda Pública Interna		\$	0	\$	0
Deuda Pública Externa		\$	0	\$	0

<b>OTRAS DEUDAS</b>		\$	37.277.449	\$	29.555.621
Cuentas Por Pagar Con Contraprestación	18	\$	12.741.385	\$	9.548.934
Cuentas Por Pagar Sin Contraprestación	21	\$	9.218.775	\$	5.387.160
Provisiones		\$	0	\$	0
Obligaciones por Beneficios de los Empleados		\$	0	\$	0
Pasivos por Leasing		\$	0	\$	0
Pasivos por Concesiones		\$	0	\$	0
Otros Pasivos	26	\$	15.317.289	\$	14.619.527
<b>PASIVO NO CORRIENTE</b>		\$	0	\$	0
<b>DEUDA PÚBLICA</b>		\$	0	\$	0
Deuda Pública Interna		\$	0	\$	0
Deuda Pública Externa		\$	0	\$	0
<b>OTRAS DEUDAS</b>		\$	0	\$	0
Provisiones		\$	0	\$	0
Obligaciones por Beneficios a los Empleados		\$	0	\$	0
Pasivos por Leasing		\$	0	\$	0
Pasivos por Concesiones		\$	0	\$	0
Cuentas Por Pagar Con Contraprestación		\$	0	\$	0
Cuentas Por Pagar Sin Contraprestación		\$	0	\$	0
<b>PATRIMONIO</b>		\$	496.750.260	\$	468.594.795
<b>PATRIMONIO DEL ESTADO</b>		\$	496.750.260	\$	468.594.795
<b>Patrimonio Institucional</b>		\$	10.257.056	\$	10.727.655
<b>Resultados Acumulados</b>		\$	457.867.140	\$	314.198.428
<b>Resultado del Ejercicio</b>		\$	28.626.064	\$	143.668.712
<b>INTERESES MINORITARIOS</b>		\$	0	\$	0

### Proyectos adjudicados Concurso FIC 2023

FIC AÑO	CÓDIGO BIP NOMBRE LINEA DE FINANCIAMIENTO/INSTRUMENTO/PROYECTO	INSTITUCIÓN	ASIGNADO FIC (M\$)
2023	40058298-0 TRANSFERENCIA IMPULSA MIPYMES: RED DE AGROINDUSTRIA PARA LA INNOVACIÓN Y SOSTENIBILIDAD	PONTIFICIA UNIVERSIDAD CATÓLICA DE VALPARAÍSO	276.990
2023	40058315-0 TRANSFERENCIA TARAPACAPP: INTELIGENCIA ARTIFICIAL PARA VIVIR EN COMUNIDAD	PONTIFICIA UNIVERSIDAD CATÓLICA DE CHILE	276.878
2023	40058323-0 TRANSFERENCIA ACADEMIA LIDERESAS DE TARAPACÁ: CAPITAL HUMANO PARA LA EQUIDAD	PONTIFICIA UNIVERSIDAD CATÓLICA DE CHILE	277.060
2023	40058311-0 TRANSFERENCIA VISIBILIZACIÓN DEL CORREDOR BIOCEÁNICO PARA EL FOMENTO Y DESARROLLO DE TARAPACÁ	UNIVERSIDAD ARTURO PRAT	168.280
2023	40058330-0 TRANSFERENCIA RED DE MUJEREZAS... PROFESIONALIZANDO EL EMPRENDIMIENTO EN LA REGIÓN TARAPACÁ	UNIVERSIDAD ARTURO PRAT	275.200

# ¡Récord de postulaciones!

La División de Desarrollo Social y Humano (Didesoh) del Gobierno de Tarapacá recibió un total de 605 proyectos vinculados con las diferentes líneas del concurso de 8% del Fondo Nacional de Desarrollo Regional, FNDR. Cifra que está muy por encima de las 331 iniciativas recepcionadas el año pasado.

La convocatoria 2023 se lanzó en mayo con un marco superior a los 2.685 millones de pesos (M\$ 2.685.279), aumentando los recursos en un 87% si se compara con al año 2022, representando un importante incremento para las organizaciones regionales.

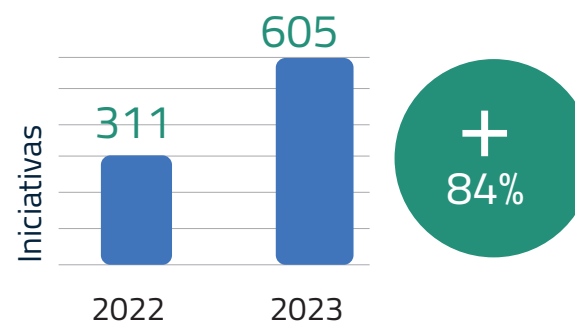
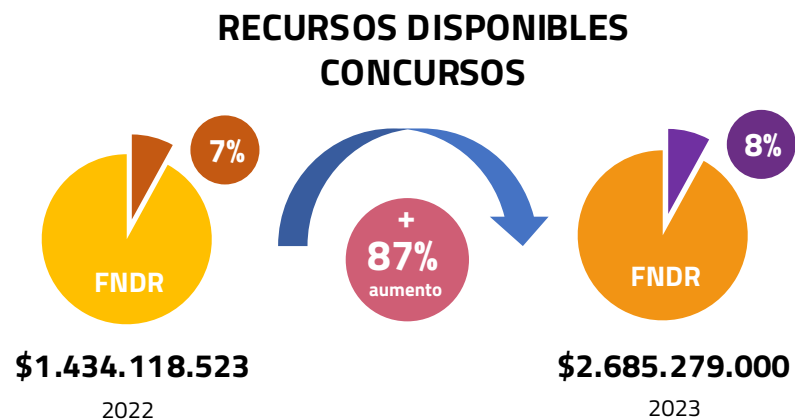

Cultura	% Inicial	Presupuesto Aginado	Cantidad de Proyectos Adjudicados	Monto de Proyectos Adjudicados	% Final
Iquique	70%	\$375.939.060	29	\$354.156.270	56%
Tamarugal	30%	\$161.116.740	24	\$274.218.153	44%
Total	100%	\$537.055.800	53	\$628.374.423	100%

Deporte	% Inicial	Presupuesto Aginado	Cantidad de Proyectos Adjudicados	Monto de Proyectos Adjudicados	% Final
Iquique	70%	\$375.939.060	46	\$686.272.771	95%
Tamarugal	30%	\$161.116.740	3	\$34.764.656	5%
Total	100%	\$537.055.800	49	\$721.037.427	100%

Seguridad Ciudadana	% Inicial	Presupuesto Aginado	Cantidad de Proyectos Adjudicados	Monto de Proyectos Adjudicados	% Final
Iquique	70%	\$375.939.060	24	\$354.356.605	87%
Tamarugal	30%	\$161.116.740	2	\$54.030.385	13%
Total	100%	\$537.055.800	26	\$408.386.990	100%

Medio Ambiente	% Inicial	Presupuesto Aginado	Cantidad de Proyectos Adjudicados	Monto de Proyectos Adjudicados	% Final
Iquique	70%	\$281.954.295	7	\$101.112.090	61%
Tamarugal	30%	\$120.837.555	4	\$64.478.969	39%
Total	100%	\$402.791.850	11	\$165.591.059	100%

Social	% Inicial	Presupuesto Aginado	Cantidad de Proyectos Adjudicados	Monto de Proyectos Adjudicados	% Final
Iquique	70%	\$281.954.295	9	\$145.166.849	66%
Tamarugal	30%	\$120.837.555	5	\$73.732.669	34%
Total	100%	\$402.791.850	14	\$218.899.518	100%

Adulto Mayor	% Inicial	Presupuesto Aginado	Cantidad de Proyectos Adjudicados	Monto de Proyectos Adjudicados	% Final
Iquique	70%	\$187.969.530	10	\$125.521.521	61%
Tamarugal	30%	\$80.558.370	5	\$80.068.054	39%
Total	100%	\$268.527.900	15	\$205.589.575	100%

Total Concurso	% Inicial	Presupuesto Aginado	Cantidad de Proyectos Adjudicados	Monto de Proyectos Adjudicados	% Final
Iquique	70%	\$1.879.695.300	125	\$1.766.586.106	75%
Tamarugal	30%	\$805.583.700	43	\$581.292.886	25%
Total	100%	\$2.685.279.000	168	\$2.347.878.992	100%

C

Cultura



N°	Folio	Nombre Proyecto	Provincia	MontoR	UT de la Institución	Nombre de Institución
1	79484	HUELLAS MUSICALES	Tamarugal	\$12.000.000	65189117-5	CENTRO SOCIAL CULTURAL DEPORTIVO PEDAGÓGICO Y MEDIO AMBIENTE HUELLAS EN EL DESIERTO
2	79343	CAPACITACIÓN EN TEATROS DE PARTICIPACIÓN	Iquique	\$7.980.000	75986640-1	CENTRO CULTURAL VIOLA FENIX COMPAÑÍA DE TEATRO
3	80728	PARTICIPACIÓN EN LA SEGUNDA VERSIÓN DEL FESTIVAL ENCUENTRO DE PUEBLOS DE PUERTO MONTT...PARA DIFUNDIR Y ENSEÑAR LA CULTURA TRADICIONAL DE TARAPACÁ.	Iquique	\$7.799.620	65755920-20	OMPAÑÍA DE DANZAS TRADICIONALES KIRQUI WAYRA
4	80719	UNA FIESTA PARA RECORDAR: MÁS DE 60 AÑOS CELEBRANDO A SAN PEDRO DE EL COLORADO	Iquique	\$11.101.500	65090014-6	CENTRO SOCIAL Y CULTURAL SAN PEDRO DE EL COLORADO
5	80760	FORMACIÓN EN EL MÉTODO DE MICHAEL CHEKHOV	Iquique	\$8.525.167	65121113-1	CENTRO SOCIAL CULTURAL DEPORTIVO EDUCATIVO ILURI FORMARTE ESPACIO CREATIVO
6	81080	RESCATE Y REVITALIZACIÓN DE LA FESTIVIDAD PATRONAL VIRGEN CANDELARIA DE SOTOCA MARKA	Tamarugal	\$11.965.300	75953600-20	OMUNIDAD INDÍGENA AYMARA DE SOTOCA
7	81102	REVITALIZACIÓN DE LAS TRADICIONES DE LA FESTIVIDAD PATRONAL VIRGEN CANDELARIA MILAGROSA Y LA PATRONA DE CULTANE MARKA	Tamarugal	\$11.990.000	50779510-20	OMUNIDAD INDÍGENA AYMARA DE CULTANE
8	81323	PATROCINIO: MÁSTER DE FORMACIÓN EN GUIÓN	Iquique	\$3.750.000	65128385-KC	LUB ADULTO MAYOR MAR Y SOL
9	82334	SABORES ANCESTRALES DE LA REGIÓN DE TARAPACÁ	Iquique	\$11.957.670	65004809-1J	UNTA DE VECINOS LA PUNTILLA N° 28
10	80344	IV ENCUENTRO DE MUESTRAS DE ESQUILA DE LLAMAS Y ALPACAS MAUQUE - PUCHULDIZA	Tamarugal	\$12.000.000	65209620-40	OMUNIDAD INDÍGENA AYMARA DE MAUQUE-PUCHULDIZA

C

Cultura

11	80374	CREACIÓN DE GRUPO DE DANZA FOLCLÓRICA NORTINA MINEDUC	Iquique	\$8.621.928	65078276-30	LUB MINEDUC SUPEREDUC TARAPACÁ
12	80889	ROCKEANDO REMEMORANSAS, VIVENCIAS, LUGARES Y TRADICIONES DE TARAPACÁ	Iquique	\$12.914.130	65123733-50	LUB DEPORTIVO Y CULTURAL BAJO MOLLE
13	81199	PARTICIPAR EN EL GRAN ENCUENTRO DE CARNAVALES SÁBADO DE TENTACIÓN CAMIÑA 2024	Tamarugal	\$10.779.900	75928500-KJ	UNTA DE VECINOS N°2 DE CHAPIQUILTA
14	80761	DOCUMENTAL SOBRE LA CULTURA DEL BODYBOARD EN TARAPACÁ	Iquique	\$11.583.550	65107695-1F	UNDACIÓN MARES MOVIMIENTO DE ARTE Y EDUCACIÓN
15	80959	GALA BRISAS DE CHILE 2023: "UNIDOS DESDE EL NORTE HASTA EL SUR DE NUESTRO PAÍS"	Iquique	\$11.979.868	65059496-7	CENTRO CULTURAL Y SOCIAL CLUB DE CUECA BRISAS DE CHILE
16	80733	CICLO DE CONCIERTOS DE VERANO 2024 EN CALETA CAVANCHA	Iquique	\$29.859.990	65073176-K0	LUB SOCIAL Y DEPORTIVO NOMADESERT
17	81337	FICMI: FESTIVAL INTERNACIONAL DE CINE INFANTO JUVENIL MÁGICO IRREAL	Iquique	\$12.000.000	65197492-5	FUNDACIÓN LA REVUELTA
18	80457	PRESERVANDO CON DANZAS Y CANTOS TRADICIONALES LA CELEBRACIÓN DE LA EPIFANÍA DEL SEÑOR EN LA REGIÓN DE TARAPACÁ	Tamarugal	\$8.050.000	65071846-1	CENTRO CULTURAL Y SOCIAL BAILE RELIGIOSO ESTRELLA DE BELÉN
19	80982	ACTIVIDAD CULTURAL Y TRADICIONAL FESTIVIDAD PATRONAL SAN LIBORIO Y SANTA ROSA DEL PUEBLO DE POROMA, AÑO 2023.	Tamarugal	\$11.950.000	65111138-2	JUNTA VECINAL N° 12 DEL PUEBLO DE POROMA
20	23270	ULCE TERRITORIO	Tamarugal	\$10.308.208	65119482-2	JUNTA DE VECINOS N° 34 SOL NACIENTE POZO ALMONTE
21	80762	IV ENCUENTRO CULTURAL DE ARTES Y COSTUMBRES AYMARAS DE VILLABLANCA	Tamarugal	\$12.000.000	65219480-K0	COMUNIDAD INDÍGENA AYMARAS DE VILLABLANCA
22	79737	144 CUECAS PARA IQUIQUE	Iquique	\$12.000.000	65034947-4	CENTRO SOCIAL CULTURAL CONJUNTO FOLKLÓRICO LA PÉRGOLA

C

Cultura

23	80387	DIOS PROTECTOR	Tamarugal	\$11.600.000	65960540-65	OCIEDAD RELIGIOSA DIABLADA PEREGRINOS DE SAN LORENZO
24	80927	RECUPERANDO EL PATRIMONIO CULTURAL DE LAS DANZAS RELIGIOSAS EN TARAPACÁ	Tamarugal	\$11.800.000	65162239-5	CENTRO CULTURAL Y SOCIAL LLAMERADA DE SAN LORENZO
25	81019	ENCUENTRO PARA LA CELEBRACIÓN DEL CENTENARIO DE LA PROCLAMACIÓN DE LA VIRGEN MARÍA, COMO PATRONA DE CHILE - SANTIAGO 2023	Iquique	\$10.626.402	65190337-8	CENTRO CULTURAL SOCIAL MINISTERIO DE MÚSICA DE IQUIQUE
26	81070	FORTELECIMIENTO Y PUESTA EN VALOR CULTURAL - PATRIMONIAL DE LOS PASTORCITOS DE LA COMUNA DE CAMIÑA	Tamarugal	\$12.000.000	65053825-0	CENTRO CULTURAL Y SOCIAL ESTRELLA DE LOS VIENTOS
27	81418	LA CHILENERA	Iquique	\$12.000.000	71839500-3A	SOCIACIÓN CRISTIANA DE JOVENES DE IQUIQUE
28	80624	CELEBRACIÓN DE LA FESTIVIDAD RELIGIOSA Y TRADICIONAL DEL PATRONO SAN ANDRÉS DEL PUEBLO DE HUASQUIÑA	Tamarugal	\$12.000.000	65036809-60	COMUNIDAD INDÍGENA AYMARA DE HUASQUIÑA
29	80744	PERFECCIONAMIENTO TEATRO UNIPERSONAL- BIOGRAFICO. BREMEN, ALEMANIA	Iquique	\$10.083.332	65050778-9	CENTRO CULTURAL Y SOCIAL COMPAÑÍA AKANA TEATRO
30	80921	MORENADA URKHU AL ENCUENTRO DE SANTA CECILIA Y SAN LORENZO	Tamarugal	\$10.425.862	65119054-1	CENTRO SOCIAL Y CULTURAL MORENADA URKHUS DEVOTOS DE SAN LORENZO
31	80973	EL BASTIDOR, CULTURA EN TARAPACÁ	Iquique	\$11.999.157	65754630-5	CENTRO CULTURAL Y SOCIAL ESTACIÓN IQUIQUE
32	81173	CARNAVAL DE BARRIO GRANDES AMIGOS PASAJE ESFUERZO	Iquique	\$6.931.380	65052729-10	LUB SOCIAL DEPORTIVO Y CULTURAL PASAJE ESFUERZO
33	81175	1RA DIABLADA DE NUESTRA SEÑORA DEL CARMEN DEL PUEBLO DE LA TIRANA PROMOVIENDO LA CULTURA RELIGIOSA EN LA REGIÓN	Tamarugal	\$11.924.999	65221175-5A	GRUPACIÓN SOCIAL Y CULTURAL 1RA DIABLADA DE NUESTRA SEÑORA DEL CARMEN DEL PUEBLO DE LA TIRANA
34	81177	MORENOS DE CAVANCHA DANZANDO CON DEVOCIÓN A SAN PEDRO Y LA VIRGEN DEL CARMEN	Iquique	\$12.000.000	65024003-0	CENTRO CULTURAL Y SOCIAL RELIGIOSO MORENOS SAN PEDRO DE CAVANCHA



C

Cultura

35	81282	PROCESIÓN Y CELEBRACIÓN A SAN ALBERTO HURTADO	Iquique	\$6.915.090	65193626-8	AGRUPACIÓN SOCIAL CULTURAL DEPORTIVA SAN ALBERTO HURTADO
36	81322	ÑAWPA YACHAY, SABIDURIA ANCESTRAL: SITIO WEB PARA LA DIFUSION DEL PATRIMONIO CULTURAL DE LA COMUNIDAD QUECHUA DE QUIPISCA	Tamarugal	\$12.000.000	65030101-30	COMUNIDAD INDÍGENA QUECHUA DE QUIPISCA
37	81338	DEVOCIÓN Y FÉ: REVITALIZANDO LA RELIGIOSIDAD EN LA SOCIEDAD RELIGIOSA BOLIVIANADA SIERVOS DEL SEÑOR DE LAONZANA	Tamarugal	\$12.000.000	65194179-2A	GRUPACIÓN SOCIAL RECREACIONAL CULTURAL Y DEPORTIVA BOLIVIANADA SIERVOS DEL SEÑOR DE LAONZANA
38	81346	SIKURIS DE VILLABLANCA; UN TESTIMONIO AYMARA DESDE LAS ALTURAS	Tamarugal	\$11.360.000	65226218-KA	SOCIACIÓN INDÍGENA AYMARA SIKURIS DE VILLABLANCA
39	81463	PINTADOS CREA SABORES CULTURALES CON IDENTIDAD ANDINA	Tamarugal	\$12.000.000	65213275-8J	UNTA DE VECINOS N°2 COLONIA DE PINTADO
40	79447	CONOCIENDO, VALORANDO Y PINTANDO EL PATRIMONIO DE TARAPACÁ	Iquique	\$11.514.563	65147508-20	CORPORACIÓN CULTURAL DE IQUIQUE
41	80098	1° GALA CULTURAL Y ARTÍSTICA PASIÓN A LA DANZA	Iquique	\$11.948.560	65145616-9A	GRUPACIÓN CULTURAL FOLCLÓRICA TOBAS GRAN PODER IQUIQUE
42	805076	IRA MÉXICO, EMBAJADORES PATRIMONIALES: INTERNACIONALIZACIÓN CARRERA MUSICAL KLUB AYAHUAZKA BANDA	Iquique	\$12.000.000	65195126-7	FUNDACIÓN AMIGOS DE LA MARIHUANA
43	80732	HOSPICIRCOI	Iquique	\$12.000.000	65186607-3	CENTRO SOCIAL CULTURAL Y DEPORTIVO TRISKEL
44	80821	FADI FESTIVAL DE ARTE DISIDENTE	Iquique	\$30.000.000	65202246-4	CENTRO CULTURAL SOCIAL Y DEPORTIVO LA INCLUSIVE
45	80828	CHUNCHOS DE IQUIQUE UNIDOS POR LA FE Y LA DANZA EN LA REGIÓN DE TARAPACÁ	Tamarugal	\$12.000.000	65088013-7S	COMUNIDAD RELIGIOSA CHUNCHOS DE IQUIQUE
46	80919	ENCUENTRO URBANO 4 ELEMENTOS	Iquique	\$30.000.000	65189872-2	CORPORACIÓN MUNICIPAL DEPORTIVA Y CULTURAL DE ALTO HOSPICIO
47	81072	TALLER DE DANZA ANCESTRALES ANDINA	Tamarugal	\$9.890.000	73760400-4	JUNTA DE VECINO N°3 DE CUISAMA



# C



48	81159	ACTIVIDADES CULTURALES PARA EL FORTALECIMIENTO ORGANIZACIONAL Y EL DESARROLLO DEL PUEBLO DE FRANCIA	Tamarugal	\$11.529.900	65213014-3J	UNTA DE VECINOS N°6 DE FRANCIA
49	81260	CIRCULACIÓN DE OBRAS DE TEATRO REGIONALES	Iquique	\$10.620.690	65050778-9	CENTRO CULTURAL Y SOCIAL COMPAÑÍA AKANA TEATRO
50	81330	GLORIA Y HONOR AL SEÑOR DE MAMIÑA DANZANDO AL RITMO DEL CHUNCHO	Tamarugal	\$12.000.000	65180463-9S	OCIEDAD RELIGIOSA CHUNCHOS DEL SEÑOR DE MAMIÑA
51	81432	MIS RAÍCES REFLEJADAS EN LA TELA ANDINA	Tamarugal	\$11.143.984	75998630-K	CENTRO DE MADRES ROSARIO CHACÓN
52	81434	AGENDA DE CELEBRACIONES SOCIALES Y CULTURALES 1A DIABLADA CARAMUCHO	Iquique	\$5.247.343	65079808-2	PRIMERA DIABLADA SAN PEDRO DE CARAMUCHO
53	82325	LIBRO CLUB DEPORTIVO UNIÓN MORRO, 100 AÑOS	Iquique	\$9.696.330	74123900-0C	LUB DEPORTIVO UNIÓN MORRO
<b>Total</b>						<b>\$628.374.423</b>

# Cultura

# D

# Deporte



N°	Folio	Nombre Proyecto	Provincia	Monto	Nombre de Institución
1	79450	CAMPEONATO COPA AVI 2023	IQUIQUE	\$19.626.100	ASOCIACION DE VOLEIBOL DE IQUIQUE
2	79621	PREPARÁNDONOS FÍSICA Y TÉCNICAMENTE PARA LAS COMPETENCIAS REGIONALES Y NACIONALES	IQUIQUE	\$12.340.000	CLUB DEPORTIVO SOCIAL Y CULTURAL LEONES DE TARAPACÁ
3	79996	CAMPEONATO INTERNACIONAL EXPERIENCE	IQUIQUE	\$16.065.770	CLUB DEPORTIVO DE CHEERLEADING ORION ALLSTARS
4	80049	PARTICIPACIÓN EN EL CAMPEONATO SUDAMERICANO 2023 LIMA-PERÚ	IQUIQUE	\$18.154.138	CLUB DEPORTIVO ATLETAS MÁSTER TIERRA DE CAMPEONES
5	80345	ENCUENTRO DEPORTIVO DE FUNCIONARIOS DEL MINEDUC 2023	IQUIQUE	\$19.970.000	CLUB MINEDUC SUPEREDUC TARAPACA
6	80535	DESARROLLO ESTRATÉGICO DEL AJEDREZ EN IQUIQUE: UNA JUGADA MAESTRA	IQUIQUE	\$13.987.380	CLUB DE AJEDREZ IQUIQUE
7	80693	PARTICIPACIÓN COPA INTEGRACIÓN LA SERENA 2024	IQUIQUE	\$19.999.172	CLUB DEPORTIVO YUNGAY RAMAS MENORES
8	80824	LIGA ESCOLAR DE AJEDREZ DE TARAPACA 2024	IQUIQUE	\$19.678.460	CLUB DEPORTIVO DE AJEDREZ ALFIL DE IQUQUE
9	80848	GIRA COMPETITIVA SELECCION CLUB DE AJEDREZ IQUIQUE	IQUIQUE	\$14.422.658	CLUB DE AJEDREZ IQUIQUE
10	80853	VI ENCUENTRO DEPORTIVO - CAMPEONATO RECREATIVO PARA FUNCIONARIOS DE LOS MUNICIPIOS DE LA ASOCIACIÓN DE MUNICIPIOS RURALES DE TARAPACÁ Y ARICA – PARINACOTA	TAMARUGAL	\$14.947.060	ASOCIACIÓN DE MUNICIPIOS RURALES DE TARAPACA Y ARICA-PARINACOTA
11	81062	CAMPEONATO OFICIAL 2023 EDWIN HORMAZABAL	IQUIQUE	\$13.025.960	ASOCIACIÓN DEPORTIVA DE FUTBOL JUNIOR PENECA DE IQUIQUE
12	81119	TALLER DEPORTIVO PARA MOQUELLA	TAMARUGAL	\$5.449.889	JUNTA DE VECINO N°5 DE MOQUELLA
13	81182	"FUTBOLIZANDO LA FAMILIA TARAPAQUEÑA DE REAL IQUIQUE"	IQUIQUE	\$9.400.050	CENTRO CULTURAL SOCIAL Y DEPORTIVO REAL IQUIQUE
14	81221	EL DESAFÍO DE BALONMANO	IQUIQUE	\$18.720.000	CLUB DEPORTIVO HANDBALL IQUIQUE
15	81226	PARTICIPACION EN EL TORNEO III VERSION COPA INTEGRACION MENDOZA ENERO 2024	IQUIQUE	\$18.806.000	CLUB DEPORTIVO HURACÁN IQUIQUE
16	81235	PARTICIPACION DE LAS SELECCIONES SERIE 2008 Y SERIE 2009 AL TORNEO COQUIMBO CUP 2024	IQUIQUE	\$14.212.000	ASOCIACION DE FUTBOL INFANTIL TIERRA CAMPEONES IQUIQUE
17	81242	ESCUELA DE BÁSQUETBOL "EDGARDO BARRÍA" UN SIGLO TRABAJANDO CON GRUPOS VULNERABLES	IQUIQUE	\$7.568.515	CLUB DEPORTIVO Y SOCIAL LA CRUZ

# D

# Deporte



18	81248	MUNDIALITO VERANO IQUIQUE 2024.	IQUIQUE	\$17.169.840	CLUB DEPORTIVO HURACÁN IQUIQUE
19	81275	PROMOVER Y FORTALECER EL CONOCIMIENTO DEPORTIVO A TRAVÉS DEL JUDO	IQUIQUE	\$9.761.288	ASOCIACION INDIGENA AYMARA Y COLLA CULTURAL DEPORTIVO Y TURISTICO CHACHA WARMI
20	81280	TORNEO DE CLAUSURA 2023 Y TRABAJOS CON SELECCIONES	IQUIQUE	\$16.286.360	ASOCIACION DE FUTBOL INFANTIL TIERRA CAMPEONES IQUIQUE
21	81283	ESCUELA DE FUTBOL FORMATIVO POR UNA NUEVA ESPERANZA	IQUIQUE	\$9.948.010	CLUB DEPORTIVO CORMUDESÍ RENE MALDONADO GAMERO
22	81335	PATROCINIO PARA ATLETAS DESTACADOS	IQUIQUE	\$8.173.035	CLUB DEPORTIVO ATLETAS MÁSTER TIERRA DE CAMPEONES
23	81392	ESCUELA DE TIRO CON ARCO INCLUSIVA "ALAS NEGRAS"	IQUIQUE	\$22.025.700	ACADEMIA DE EDUCACIÓN FÍSICA
24	81403	PINTADOS SE MUEVE CON EL DEPORTE	AMARUGAL	\$14.367.707	JUNTA DE VECINOS N°2 COLONIA DE PINTADO
25	81447	PARTICIPACION EN EL VI CAMPOREE NACIONAL DE CONQUISTADORES FIEL HASTA EL FIN	IQUIQUE	\$14.029.449	AGRUPACION SOCIAL, CULTURAL Y DEPORTIVA CRUZ DEL SUR JAZIEL
26	81451	TAMARUGAL CHEERSTARS	IQUIQUE	\$14.961.800	CENTRO DE MADRES ROSARIO CHACÓN
27	81453	EXPLORANDO LAS AGUAS: KAYAK Y PADDLE SUP PARA NIÑOS	IQUIQUE	\$14.401.260	JUNTA DE VECINOS CALETA PLAYA BLANCA
28	81505	COMPITIENDO Y PARTICIPANDO EN CAMPEONATO OFICIAL DE FÚTBOL SENIOR DE A.F.A.H. ALTO HOSPICIO 2023, "A TRAVÉS DEL DEPORTE ELEGIMOS VIVIR SANO"	IQUIQUE	\$14.646.000	CLUB DEPORTIVO Y SOCIAL CULTURAL ÚLTIMA ESPERANZA
29	81542	EVENTO DEPORTIVO DE FUTBOLITO NORTE CELESTE FNDR 8% 2023	IQUIQUE	\$12.143.945	CENTRO CULTURAL SOCIAL Y DEPORTIVO NORTE CELESTE
30	81545	EVENTO DEPORTIVO DE FUTBOLITO CUT IQUIQUE	IQUIQUE	\$15.000.000	CLUB DEPORTIVO CULTURAL Y SOCIAL CUT IQUIQUE
31	81554	EVENTO DEPORTIVO DE FUTBOLITO ROBERTO SOLA FNDR 8% 2023	IQUIQUE	\$12.143.945	CLUB DEPORTIVO SOCIAL Y CULTURAL ROBERTO SOLA
32	81665	II OPEN DEPORTIVO BUSHIDO KAN	IQUIQUE	\$14.848.000	CLUB DEPORTIVO BUSHIDO KAN
33	81737	XXI CAMPEONATO SUDAMERICANO ATLETISMO MASTER LIMA - PERÚ 2023	IQUIQUE	\$19.196.700	CLUB DEPORTIVO ATLETAS MASTERS IQUIQUE
34	81738	SPORTIVA ITALIANA RUMBO A LA PRIMERA VERSIÓN DE LA COPA INTEGRACIÓN DE LICAN RAY VERANO 2024	IQUIQUE	\$20.000.000	CLUB DEPORTIVO SOCIEDAD SPORTIVA ITALIANA
35	81739	CAMPEONATO DE FUTBOL HERIBERTO IZQUIERDO FNDR 8% 2023	IQUIQUE	\$11.902.954	CLUB DEPORTIVO HERIBERTO IZQUIERDO
36	81741	PREPARANDO SELECCIONES PARA CAMPEONATO NACIONAL ANFA EN PEUMO Y CHILLÁN	IQUIQUE	\$18.668.760	ASOCIACION DEPORTIVA DE FUTBOL AMATEUR DE IQUIQUE

# D

# Deporte



37	81742	POTENCIANDO AL CLUB CENTRO SOCIAL DEPORTIVO NATACIÓN MÁSTER Y POLO ACUÁTICO UNIÓN MORRO TEMPORADA 2023 V 2024	IQUIQUE	\$14.315.000	CLUB CENTRO SOCIAL DEPORTIVO NATACIÓN MÁSTER Y POLO ACUÁTICO UNIÓN MORRO
38	81746	APOYANDO LA CARRERA DEPORTIVA DE ISSA ROCO FNDR 8%	IQUIQUE	\$8.975.523	CLUB DEPORTIVO BUSHIDO KAN
39	817610	CONSOLIDACIÓN DE LAS SERIES MENORES DEL CLUB HUMBERTO LIZARDI FLORES: MEJORANDO LAS EXPERIENCIAS DE CRECIMIENTO DE NUESTROS NIÑOS, ADOLESCENTES Y JÓVENES A TRAVÉS DEL FÚTBOL	IQUIQUE	\$20.000.000	CLUB DEPORTIVO LICEO A7
40	81773	COMPITIENDO Y PARTICIPANDO EN CAMPEONATO DE FUTBOL DE IQUIQUE, ASAFI 2023 AYUDANDO A DESARROLLAR UNA VIDA SANA LOS JUGADORES DE HERIBERTO IZQUIERDO. "EL DEPORTE ES VIDA"	IQUIQUE	\$14.092.000	CLUB DEPORTIVO HERIBERTO IZQUIERDO
41	81775	EVEN TO DEPORTIVO DE FUTBOLITO TRABAJADORES VIALIDAD FNDR 8% 2023	IQUIQUE	\$9.132.945	CLUB DEPORTIVO SOCIAL Y CULTURAL TRABAJADORES VIALIDAD
42	81779	REPRESENTANDO A LA REGIÓN DE TARAPACÁ EN EL CAMPEONATO Y SEMINARIO KARATE-DO LENGENDS 2023, MIAMI ESTADOS UNIDOS 2023	IQUIQUE	\$20.000.000	ASOCIACIÓN DEPORTIVA LOCAL DE KARATE TARAPACA
43	81797	PARTICIPACIÓN EN CAMPEONATO NACIONAL DE BASQUETBOL 2023, CATEGORÍA MÁS DE 60 AÑOS	IQUIQUE	\$9.904.475	ASOCIACIÓN DEPORTIVA CULTURAL Y SOCIAL BASQUETBOL SENIOR DAMAS DE IQUIQUE
44	81889	CAMPEONATO NACIONAL DE KARATE Y PARAKARATE FEDERADO DICIEMBRE 2023	IQUIQUE	\$16.609.955	ASOCIACIÓN DEPORTIVA LOCAL DE KARATE TARAPACA
45	82014	EVEN TO DEPORTIVO DE FUTBOLITO CLUB DEPORTIVO VIALIDAD F.N.D.R. 8% 2023	IQUIQUE	\$14.996.000	CLUB DEPORTIVO SOCIAL VIALIDAD
46	82045	CONFORMACIÓN DE UN CUERPO TÉCNICO PROFESIONAL PARA LAS CATEGORÍAS INFANTILES, JUVENIL Y ADULTA DE SPORTIVA ITALIANA: LÍDERES EN PROYECCIÓN LABORA Y USO DE NUEVAS TECNOLOGÍAS	IQUIQUE	\$20.000.000	CLUB DEPORTIVO SOCIEDAD SPORTIVA ITALIANA
47	82051	LA HERMANDAD 30 Y 40 AÑOS CODEI 2023	IQUIQUE	\$12.328.000	CLUB DEPORTIVO LA HERMANDAD
48	82052	IQUIQUEÑO DE NIVEL MUNDIAL	IQUIQUE	\$15.000.000	CENTRO CULTRAL SOCIAL Y DEPORTIVO PRO RIDER IQUIQUE BODYBOARD
49	82057	TOUR MUNDIAL SEGUNDA ETAPA CIRCUITO IBC 2023	IQUIQUE	\$9.635.624	CENTRO CULTRAL SOCIAL Y DEPORTIVO PRO RIDER IQUIQUE BODYBOARD
<b>TOTAL DEPORTE</b>					<b>\$721.037.427</b>

# SC

# Seguridad Ciudadana



N°	Folio	Nombre Proyecto	Nombre de Institución	Provincia	Monto
1	81361	MI BARRIO MAS SEGURO JUNTA DE VECINOS HUANTAJAYA II	JUNTA DE VECINOS HUANTAJAYA II	Iquique	\$14.980.000
2	82137	ALUMBRANDO SIPIZA	COMUNIDAD INDÍGENA AYMARA DE SIPIZA	Tamarugal	\$19.585.100
3	81647	VIGILANDO MI BARRIO JUNTA DE VECINOS DUNAS I NORTE	JUNTA DE VECINOS DUNAS I NORTE	Iquique	\$14.980.000
4	82359	ILUMINANDO ILLALLA	JUNTA DE VECINOS DE ILLALLA	Iquique	\$19.585.100
5	82143	CAMARAS DE SEGURIDAD PARA VILLA SANTA LAURA	JUNTA DE VECINOS VILLA SANTA LAURA N°42	Iquique	\$14.500.000
6	82301C	CONDOMINIO PROTEGIDO E IMPLEMENTACIÓN DE TELEVIGILANCIA EN EL CONDOMINIO LA TORTUGA I	CONDOMINIO LA TORTUGA I ETAPA	Iquique	\$14.700.000
7	82275	CUIDANDO EL PATRIMONIO DEL MUSEO DEL DEPORTE DE LA REGIÓN DE TARAPACÁ	CÍRCULO CULTURAL DEPORTIVO TIERRA DE CAMPEONES	Iquique	\$14.706.526
8	82320	JUNTOS DERROTAREMOS LA DELINCUENCIA EN EL CONDOMINIO DOÑA RINA	CONDOMINIO DOÑA RINA	Iquique	\$14.700.000
9	82324	DESARROLLANDO VIDAS DESDE LA TRANSFORMACIÓN DEL CÍRCULO DE LA VIOLENCIA: TODAS SOMOS TODAS	JUNTA DE VECINOS GÉNESIS	Tamarugal	\$14.860.185
10	82346	RESPECTO A LAS MUJERES: PREVENCIÓN DE LA VIOLENCIA CON PERSPECTIVA DE GÉNERO	AGRUPACIÓN DE MUJERES BUSCADORAS DE SUEÑOS	Iquique	\$14.860.185
11	82378	ESTRATEGIAS SOCIALIZADORAS DEL GÉNERO: FORMACIÓN PREVENTIVA	JUNTA DE VECINOS NUEVO DESPERTAR	Iquique	\$14.860.185
12	82381	EXPECTATIVAS, TEMORES Y COMPROMISOS: TALLERES DE PREVENCIÓN DE VIOLENCIA DE GÉNERO	JUNTA DE VECINOS PAMPA VI	Iquique	\$14.860.185
13	79507M	MI BARRIO MAS SEGURO	JUNTA DE VECINOS VILLA MAGISTERIO N°34	Iquique	\$15.000.000
14	82385	ORGANIZADOS Y PROTEGIDOS CON TELEVIGILANCIA EN NUESTRO CONDOMINIO MONTE SOL I	CONDOMINIO MONTESOL I	Iquique	\$14.700.000
15	82148	LUZ SOLAR ALUMBRADO TOTALJ	JUNTA DE VECINOS VILLA CHACARILLAS	Iquique	\$19.927.900
16	82200	MAS CAMARAS DE SEGURIDAD PARA LA POBLACIÓN LOS PUQUIOS	JUNTA DE VECINOS LOS PUQUIOS	Iquique	\$14.900.000
17	82392	ALCANTAGUA ILUMINADA Y SEGURA	JUNTA VECINAL ALCANTAGUAI	Iquique	\$19.963.600
18	82396	LAS ROSAS ILUMINADO	JUNTA DE VECINOS VILLA LAS ROSASI	Iquique	\$19.963.600
19	82411	ILUMINANDO NUESTRO ENTORNO	SINDICATO DE TRABAJADORES INDEPENDIENTES DE CHOFERES Y DUEÑOS DE TAXIS ELEUTERIO RAMÍREZ N°2	Iquique	\$19.963.600
20	81533	CONSTRUYENDO UN PLAN DE EMERGENCIA BARRIAL	CLUB ADULTO MAYOR CORAZÓN DE JESÚS	Iquique	\$8.735.192

# SC



21	81582	VIGILANDO NUESTRO CONDOMINIO OASIS DE ALTO MOLLE	CONDOMINIO OASIS DE ALTO MOLLE	Iquique	\$14.980.000
22	81714	VIGILANDO MI BARRIO JUNTA DE VECINOS SANTA TERESA DE LOS ANDES	JUNTA DE VECINOS SANTA TERESA DE LOS ANDES	Iquique	\$14.980.000
23	82326	DESARROLLO DE HABILIDADES PARA LA PREVENCIÓN Y ATENCIÓN A LA VIOLENCIA CON ENFOQUE DE GÉNERO	JUNTA DE VECINOS VIDA NUEVA	Iquique	\$14.860.185
24	82344	CONDOMINIO SAMARIA UNIDOS CONTRA LA DELINCUENCIA A TRAVÉS DE LA TELEVIGILANCIA	CONDOMINIO SAMARIA I	Iquique	\$14.700.000
25	82401	CONCIERTIZACIÓN DE LAS VECINAS EN LA PREVENCIÓN INTEGRAL CON PERSPECTIVA DE GÉNERO	JUNTA DE VECINOS SAN JORGE	Iquique	\$13.675.262
26	82409	COMPROMISOS Y EXPECTATIVAS EN PREVENCIÓN DE LA VIOLENCIA DE GÉNERO	JUNTA DE VECINOS 12 DE OCTUBRE	Iquique	\$14.860.185
Total					<b>\$408.386.990</b>

# Seguridad Ciudadana

# MA



## Medio Ambiente

N°	Nombre de Institución	Provincia	Folio	Nombre Proyecto	Monto
1F	UNDACIÓN BRIGADA ANIMAL	TAMARUGAL	81219	MEJORANDO EL MEDIO AMBIENTE, CON ESTERILIZACIONES Y MANEJO SANITARIO DE MASCOTAS SIN TUTOR EN POZO ALMONTE	\$19.759.779
2	FUNDACIÓN LORETO PATITAS DEL DESIERTO RESCATE ANIMAL	IQUIQUE	79357	ESTERILIZACIÓN PARA UNA VIDA MEJOR	\$19.248.400
3	CENTRO SOCIAL CULTURAL DEPORTIVO PEDAGÓGICO Y MEDIO AMBIENTE HUELLAS EN EL DESIERTO	TAMARUGAL	80135	HUERTO EDUCATIVO DEL TAMARUGAL	\$15.000.000
4C	COMUNIDAD INDÍGENA QUECHUA DE QUIPISCA	TAMARUGAL	81324	CONOCIENDO NUESTRAS RAÍCES: INVENTARIO DE FLORA Y VEGETACIÓN EN EL TERRITORIO ANCESTRAL DE LA COMUNIDAD QUECHUA DE QUIPISCA	\$10.000.000
5J	UNTA DE VECINOS N° 39 LA AGUADA DE CANCHONES	TAMARUGAL	81445	CON EL BIENESTAR DE MASCOTAS CON Y SIN TUTOR, DE LA AGUADA DE CANCHONES DE LA TIRANA, CUIDAMOS EL MEDIO AMBIENTE	\$19.719.190
6C	LUB SOCIAL Y DEPORTIVO NOMADESERT / PLATAFORMA NOMADESERT	IQUIQUE	80745	ENCUENTRO POR LA BIODIVERSIDAD Y LOS ECOSISTEMAS COSTEROS DE TARAPACÁ	\$10.000.000
7S	.T.I. BUZOS A PULMON COSTEROS DE IQUIQUE	IQUIQUE	81247	CONSERVACIÓN DE RECURSOS PESQUEROS EN CALETA CARAMUCHO	\$7.623.000
8	CENTRO CULTURAL Y SOCIAL AMIGAS POR UN SUEÑO	IQUIQUE	81368	COMPOSTANDO EN COMUNIDAD, CULTIVANDO JUNTOS LA SOSTENIBILIDAD	\$15.000.000
9A	GRUPACIÓN ANIMALITOS POR UN SUEÑO DE ALTO HOSPICIO	IQUIQUE	81591	ALIMENTANDO Y RESCATANDO HUELLITAS CALLEJERAS	\$20.000.000
10	JUNTA DE VECINOS BARROS ARANA N°2	IQUIQUE	79446	ECO HUERTOS URBANOS, SEMBRANDO EN LA CIUDAD, UN APRENDIZAJE EN LA JUNTA DE VECINOS BARROS ARANA	\$14.951.850
11	JUNTA DE VECINOS VILLA VISTA AL MAR	IQUIQUE	81803	VENTAJAS DEL RECICLAJE TEXTIL EN NUESTRA JUNTA DE VECINOS VILLA VISTA AL MAR	\$14.288.840
TOTALS					<b>165.591.059</b>

S

Social

N°	Nombre de Institución	Provincia F	olio	Nombre Proyecto	Monto
1F	UNDACION DE CAPACITACION TEMPLANZA / TEMPLANZA	IQUIQUE	80904	CAPACITACIÓN EN MUEBLERÍA PARA COMUNIDAD TERAPÉUTICA EN TARAPACÁ	\$8.790.559
2	CENTRO GENERAL DE PADRES Y APODERADOS DE LA ESCUELA ESPECIAL JACARANDA	TAMARUGAL	81307	REFORZANDO HABILIDADES Y TÉCNICAS PARA LA INCLUSIÓN LABORAL, POTENCIANDO MI TALLER LABORAL	\$10.500.702
3	FUNDACION DE CAPACITACION TEMPLANZA / TEMPLANZA	IQUIQUE	79607	TERAPIAS DE FAMILIA PARA CCTT ALTO HOSPICIO	\$18.133.872
4F	UNDACIÓN / FUNDACIÓN LA REVUELTA	IQUIQUE	80694	TERAPIA EN MOVIMIENTO: CICLO DE TALLERES DE ARTE Y EXPLORACIÓN CORPORAL PARA DISMINUIR PROBLEMAS DE SALUD MENTAL EN EDUCADORAS/ES.	\$23.700.000
5	CORPORACION ESCUELA SANTA MARIA IQUIQUE / ESCUELA SANTA MARIA	IQUIQUE	80942	PARTICIPAR Y ARGUMENTAR PARA LIDERAR	\$9.991.320
6	CENTRO SOCIAL CULTURAL AGRUPACIÓN NEFERTITI / CENTRO SOCIAL CULTURAL AGRUPACIÓN NEFERTITI	IQUIQUE	81412	PRIMER SEMINARIO DIVERSIDADES SEXO GENÉRICAS Y GOBIERNOS LOCALES: LA IMPORTANCIA DE LA DIVERSIDAD Y EL BUEN TRATO.	10.000.000
7	CUERPO DE BOMBEROS DE POZO ALMONTE	TAMARUGAL	81360	SALVANDO CORAZONES, OPERATIVOS DE SALUD PREVENTIVOS SOBRE EL BUEN DE DESFIBRILADORES EN SITUACIONES DE EMERGENCIA	\$9.982.373
8	ORGANIZACIÓN COMUNITARIA FUNCIONAL DE DISCAPACIDAD RENACER ESPERANZA DE LA UNIDAD VECINAL 01 / RENACER ESPERANZA	TAMARUGAL	81908	CREACION DE CODIGO INCLUSIVO	\$18.263.606
9	CENTRO SOCIAL Y CULTURAL Y DEPORTIVO MOVIMIENTO CIUDADANO DEL TAMARUGAL / MOVIMIENTO CIUDADANO DEL TAMARUGAL PAMPA	TAMARUGAL	80885	SONRISAS PAMPINAS II	\$25.000.000
10	CUERPO DE BOMBEROS DE POZO ALMONTE	TAMARUGAL	80759	PREPARADOS PARA SALVAR, TALLERES DE FORMACIÓN COMUNITARIA EN PRIMEROS AUXILIOS	\$9.985.988
11	CLUB DEL ADULTO MAYOR / MAR Y SOL	IQUIQUE	80916	ESCUCHARTE: ESPACIO CLÍNICO COMUNITARIO	\$25.000.000
12	SINDICATO N° 7 ESPERANZA NUEVA DE CHANAVAYITA	IQUIQUE	80907	REFORZAMIENTO DOCENTE PARA AYUDAR A LAS MUJERES DEL BORDE COSTERO DE TARAPACÁ A RENDIR EXÁMENES LIBRES PARA REGULARIZAR SUS ESTUDIOS	\$9.551.098
13	JUNTA DE VECINOS SAN LORENZO EL BORO / SAN LORENZO	IQUIQUE	81347	TALLER DE MASAJES EN COMUNIDAD	\$25.000.000
14	COMITE DE VIVIENDA LOS REZAGADOS / COMITE DE VIVIENDA LOS REZAGADOS	IQUIQUE	81341	TALLER DE MASOTERAPIA Y BIENESTAR COMUNITARIO	\$25.000.000
Total					<b>\$218.899.518</b>



# AM

# Adulto Mayor



N°	Nombre de Institución	Provincia	Folio	Nombre Proyecto	Monto
1C	LUB DEL ADULTO MAYOR PADRE PÍO / CLUB DEL ADULTO MAYOR PADRE PÍO	Tamarugal	81687	ESTIGMA INTERCULTURAL DE NUESTRO NORTE	\$17.968.008
2C	LUB ADULTO MAYOR POR UNA NUEVA ESPERANZA	Iquique	81998	INTERCAMBIO CULTURAL CON EL CLUB DE ADULTO MAYOR "CLUB ADULTO MAYOR PROPÓSITOS CON AMOR" DE ANCUD, ISLA GRANDE DE CHILOÉ	\$18.875.325
3	CENTRO DE MADRES ÁNGELA DE GUAGAMA	Tamarugal	82011	LA RUTA DE LAS MADRES DEL TAMARUGAL	\$17.078.350
4C	LUB DE ADULTO MAYOR CAPULÍ DE PICA / CLUB DE ADULTO MAYOR CAPULÍ	Tamarugal	81160	INTERCAMBIO DE CONOCIMIENTOS ANCESTRALES NORTE SUR	\$17.804.434
5C	LUB ADULTO MAYOR LOS VIEJOS ESTANDARTES / CLUB ADULTO MAYOR LOS VIEJOS ESTANDARTES	Iquique	81805	ZUMBA LOS VIEJOS ESTANDARTE	\$7.924.050
6C	LUB ADULTO MAYOR PAZ Y AMISTAD	Iquique	82209	FAMILIARIZANDO LA TECNOLOGÍA CON CAM PAZ Y AMISTAD	\$12.113.582
7C	LUB DE ADULTO MAYOR IRMA BASCOUR	Iquique	82028	INTERCAMBIO CULTURAL ENTRE TARAPACÁ Y PUERTO OCTAY BAILANDO.	\$15.382.350
8	UNIÓN COMUNAL FUERZA NORTINA	Iquique	82421	COLORES EN JÚBILO, UNA PROPUESTA DE ARTE TERAPIA PARA EL ADULTO MAYOR	\$20.000.000
9C	LUB ADULTO MAYOR PAZ Y AMISTAD	Iquique	81891	ENCUENTRO ADULTO MAYOR LAGO RANCO 2023	\$19.999.302
10	CLUB ADULTO MAYOR FUNDADORES NUEVA VICTORIA / FUNDADORES NUEVA VICTORIA	Iquique	81181	DEPORTE SIN EDAD	\$8.883.890
11	CLUB DE ADULTO MAYOR / PERLA DEL MAR	Iquique	81824	ZUMBA CON LA PERLA DEL MAR	\$9.173.810
12	JUNTA VECINOS N.15 DE LAONZANA / JUNTA VECINAL LAONZANA	Tamarugal	81271	PROGRAMA ADULTO MAYOR ACTIVO DEL PUEBLO DE LAONZANA	\$13.010.000
13	CLUB ADULTO MAYOR NUESTRA SEÑORA DE GUADALUPE / NUESTRA SEÑORA DE GUADALUPE	Iquique	81772	EMPODERANDO A LOS ADULTOS MAYORES EN LA ERA DIGITAL	\$8.914.682
14	CLUB DE ADULTO MAYOR PLAYA BRAVA / CLUB ADULTO MAYOR	Iquique	81817	DEPORTE CAM PLAYA BRAVA	\$5.784.530
15	CLUB DE ADULTO MAYOR SAN NICOLÁS DE SIBAYA	Tamarugal	81629	COMPARTIENDO SABERES RURALES: INTERCAMBIO CULTURAL DESDE EL PUEBLO DE SIBAYA HASTA OVALLE	\$12.677.262
TOTAL					<b>\$205.589.575</b>



[www.goretarapaca.gov.cl](http://www.goretarapaca.gov.cl)



@goretarapaca



@gore\_tarapaca



@GobiernoRegionaldeTarapaca